



PERIÓDICO OFICIAL DEL ESTADO

ÓRGANO DEL GOBIERNO CONSTITUCIONAL DEL ESTADO DE CAMPECHE

FRANQUEO PAGADO PUBLICACIÓN PERIÓDICA PERMISO No. 0110762 CARACTERÍSTICAS 111182816 AUTORIZADO POR SEPOMEX

TERCERA SECCIÓN

LAS LEYES, DECRETOS Y DEMÁS DISPOSICIONES OFICIALES OBLIGAN POR EL SOLO HECHO DE PUBLICARSE EN ESTE PERIÓDICO

CUARTA ÉPOCA
Año V No. 1088

Directora
C.P.F. Iris Janell May García

San Francisco de Campeche, Cam.
Viernes 27 de Diciembre de 2019

SECCIÓN ADMINISTRATIVA



EL QUE SUSCRIBE, ING. MANUEL JESÚS PACHECO ARJONA, SECRETARIO DEL H. AYUNTAMIENTO CONSTITUCIONAL DEL MUNICIPIO DE CHAMPOTÓN, CON FUNDAMENTO EN LO ESTABLECIDO EN LOS ARTÍCULOS 1,2,3,7,20,21,59,60,69,70,103,106,121,123,186,187, DE LA LEY ORGANICA DE LOS MUNICIPIOS DEL ESTADO DE CAMPECHE, Y LOS ARTÍCULOS 1,2,3,4,5,6,8,9,13,17,21 DEL REGLAMENTO DE LA ADMINISTRACIÓN PÚBLICA MUNICIPAL, CERTIFICA QUE:-

EN SESIÓN ORDINARIA DE CABILDO DE FECHA VEINTISIETE DE DICIEMBRE DEL AÑO DOS MIL DIECINUEVE, EL H. AYUNTAMIENTO TOMÓ EL SIGUIENTE ACUERDO:

EL SECRETARIO DEL H. AYUNTAMIENTO DA LECTURA AL OFICIO NÚMERO MCH/TSI/1295/19, DE FECHA 17 DE DICIEMBRE DE 2019, SIGNADO POR EL TESORERO MUNICIPAL, C.P. LUIS ANTONIO CASTILLO CANÚL, MEDIANTE EL CUAL ENVÍA LA INICIATIVA RELATIVA AL PRESUPUESTO DE EGRESOS DEL MUNICIPIO DE CHAMPOTÓN PARA EL EJERCICIO FISCAL 2020, MISMA QUE DESPUÉS DE HABERSE ANALIZADO SE SOMETE A SU CONSIDERACIÓN, PARA SU APROBACIÓN, EN SU CASO, EL SIGUIENTE PUNTO DE ACUERDO: **PRIMERO.-** CON FUNDAMENTO EN LOS ARTÍCULOS 115 DE LA CONSTITUCIÓN POLÍTICA DE LOS ESTADOS UNIDOS MEXICANOS; 102 DE LA CONSTITUCIÓN POLÍTICA DEL ESTADO DE CAMPECHE; 107, 124, 143, 144 Y 144 BIS DE LA LEY ORGÁNICA DE LOS MUNICIPIOS DEL ESTADO DE CAMPECHE; 1, 2, 3, 4, 5, 6, 13, 14, 23, 24, 25, 29, 30, 33 Y DEMÁS RELATIVOS APLICABLES DEL BANDO DE BUEN GOBIERNO DEL MUNICIPIO DE CHAMPOTÓN; 1, 2, 3, 4, 5, 7, 8, 11, 13, 15, 17, 21, 22 Y DEMÁS RELATIVOS APLICABLES DEL REGLAMENTO DE LA ADMINISTRACIÓN PÚBLICA DEL MUNICIPIO DE CHAMPOTÓN SE AUTORIZA EN TODOS Y CADA UNO DE LOS PUNTOS EL PRESUPUESTO DE EGRESOS DEL MUNICIPIO DE CHAMPOTÓN, PARA EL EJERCICIO FISCAL 2020, CUYO GASTO TOTAL PREVISTO SEA POR LA CANTIDAD DE \$ 457, 488, 118.00 (SON: CUATROCIENTOS CINCUENTA Y SIETE MILLONES CUATROCIENTOS OCHENTA Y OCHO MIL CIENTO DIECIOCHO PESOS CON 00/100 M.N.); MISMO QUE SE SUFRAGARÁN CON LOS RECURSOS PREVISTOS EN LA LEY DE INGRESOS DEL MUNICIPIO DE CHAMPOTÓN, PARA EL EJERCICIO FISCAL 2020; **SEGUNDO.-** PUBLÍQUESE EL PRESENTE ACUERDO EN EL PERIÓDICO OFICIAL DEL ESTADO DE CAMPECHE; **TERCERO.-** REALÍCENSE LOS TRÁMITES CORRESPONDIENTES PARA COMPLETAR EL PRESENTE ACUERDO; **CUARTO.-** CÚMPLASE. MISMO QUE FUE APROBADO POR MAYORÍA DE VOTOS.

CERTIFICO: -

QUE LOS DATOS DE ESTE DOCUMENTO SON TOMADOS FIEL Y EXACTAMENTE DEL ACTA NO. 833 (048) DE LA **SESIÓN ORDINARIA** DE CABILDO, CELEBRADA POR EL H. AYUNTAMIENTO CONSTITUCIONAL DEL MUNICIPIO DE CHAMPOTÓN, DE FECHA VEINTISIETE DE DICIEMBRE DEL AÑO DOS MIL DIECINUEVE.

SE EXPIDE LA PRESENTE CERTIFICACIÓN EN LA HEROICA CIUDAD DE CHAMPOTÓN, MUNICIPIO DEL MISMO NOMBRE, ESTADO DE CAMPECHE, ESTADOS UNIDOS MEXICANOS, EL DIA VEINTISIETE DE DICIEMBRE DEL AÑO DOS MIL DIECINUEVE. **EL SECRETARIO DEL H. AYUNTAMIENTO, ING. MANUEL JESÚS PACHECO ARJONA, RUBRICAS ILEGIBLES.**



MUNICIPIO DE CHAMPOTÓN

ESTADO DE CAMPECHE
PERIODO 2018 – 2021



EXPOSICIÓN DE MOTIVOS

Con fundamento en los artículos 115 párrafos primero, segundo, tercero y quinto de la Constitución Política de los Estados Unidos Mexicanos, 54 bis párrafo primero y 107 párrafos primero y segundo de la Constitución Política del Estado de Campeche; 107 fracciones I, II y III, 141 y 142 de la Ley Orgánica de los Municipios del Estado de Campeche; 1º y 16 de la Ley de Hacienda de los Municipios del Estado de Campeche, el Ayuntamiento del municipio de Champotón presentó ante el Honorable Congreso del Estado de Campeche la iniciativa de la Ley de Ingresos del Municipio, para el ejercicio fiscal 2020.

Con fundamento en el artículo 115 fracción IV penúltimo párrafo de la Constitución Política de los Estados Unidos Mexicanos con fecha del mes de diciembre de 2019, el Honorable Congreso del Estado de Campeche aprobó la Ley de Ingresos del Municipio de Champotón para el ejercicio fiscal 2020, la cual fue publicada en el Periódico Oficial del Estado de Campeche.

La Ley de Ingresos del Municipio de Champotón, para el ejercicio fiscal 2020, incluye el presupuesto de ingresos para dicho ejercicio fiscal por un total de **\$457,488,118.00** (Son: Cuatrocientos cincuenta y siete millones cuatrocientos ochenta y ocho mil ciento dieciocho pesos 00/100 M.N.), el cual se muestra a continuación:

LEY DE INGRESOS DEL MUNICIPIO DE CHAMPOTÓN PARA EL EJERCICIO FISCAL 2020

Clave	Concepto	Importe en pesos mexicanos (\$).	
10	Impuestos		7,699,250
11	Impuestos sobre los ingresos.		2,619
	11.1. Sobre Espectáculos Públicos.	1,772	
	11.2. Sobre Honorarios por Servicios Médicos Profesionales.	848	
12	Impuestos Sobre el Patrimonio.		6,335,594
	12.1. Predial.	3,975,913	
	12.2. Sobre Adquisición de Vehículos de Motor Usados que se Realicen Entre Particulares.	962,318	
	12.3. Sobre Adquisición de Inmuebles.	1,397,363	
13	Impuestos sobre la Producción, el Consumo y las Transacciones.		0
	13.1. Sobre Instrumentos Públicos y Operaciones Contractuales.	0	



MUNICIPIO DE CHAMPOTÓN
ESTADO DE CAMPECHE
PERIODO 2018 – 2021



Clave	Concepto	Importe en pesos mexicanos (\$).	
14	Impuestos al Comercio Exterior.		0
15	Impuestos sobre Nóminas y Asimilables.		0
16	Impuestos Ecológicos.		0
17	Accesorios de Impuestos.		255,231
	17.1. Recargos.	255,231	
	17.2. Multas.	0	
	17.3. Honorarios o Gastos de Ejecución.	0	
	17.4. Indemnización de 20% por Devolución de Cheques.	0	
18	Otros Impuestos.		1,105,806
19	Impuestos no comprendidos en la Ley de Ingresos vigente, causados en ejercicios fiscales anteriores pendiente de liquidación o pago.		0
20	Cuotas y Aportaciones de Seguridad Social		0
21	Aportaciones para Fondos de Vivienda.		0
22	Cuotas para el Seguro Social.		0
23	Cuotas de Ahorro para el Retiro.		0
24	Otras Cuotas y Aportaciones para la seguridad social.		0
25	Accesorios de Cuotas y Aportaciones de Seguridad Social.		0
30	Contribuciones de Mejoras		0
31	Contribución de Mejoras por Obras Públicas.		0
39	Contribuciones de Mejoras no comprendidas en la Ley de Ingresos vigentes, causados en ejercicios fiscales anteriores pendientes de liquidación o pago.		0
40	Derechos		8,893,787
41	Derechos por el Uso, Goce, Aprovechamiento o Explotación de Bienes de Dominio Público.		116,123
	41.1. Uso, Goce, Aprovechamiento o explotación de Bienes Propiedad del Estado o de Bienes Concesionados al Estado.	0	
	41.2. Uso, Goce, Aprovechamiento o explotación de Bienes Propiedad de la Federación o de Bienes Concesionados a la Federación.	0	
	41.3. Concesiones.	0	
	41.4. Por Autorización de Rotura de Pavimento.	0	
	41.5. Por Autorizaciones de Uso de la Vía Pública.	116,123	
42	Derechos a los Hidrocarburos (Derogado).		0
43	Derechos por Prestación de Servicios.		8,671,860



MUNICIPIO DE CHAMPOTÓN

ESTADO DE CAMPECHE

PERIODO 2018 – 2021



Clave	Concepto	Importe en pesos mexicanos (\$).	
	43.1. Por Autorización para el Funcionamiento, Expedición y Revalidación de Licencias y Permisos a Distribuidores y Comercializadores de Bebidas Alcohólicas.	0	
	43.2. Por Servicios de Tránsito.	891,963	
	43.3. Por Uso de Rastro Público.	160,983	
	43.4. Por Servicios de Aseo y Limpia por Recolección de Basura.	1,838,381	
	43.5. Por Control y Limpieza de Lotes Baldíos.	0	
	43.6. Por Servicio de Alumbrado Público.	0	
	43.7. Servicios de Agua Potable y Alcantarillado.	1,170,389	
	43.8. Por Servicios en Panteones.	192,840	
	43.9. Por Servicios en Mercados.	712,157	
	43.10. Por Licencia de Construcción.	490,122	
	43.11. Por Licencia de Urbanización.	0	
	43.12. Por Licencia de Uso de Suelo.	439,045	
	43.13. Por la Autorización del Permiso de Demolición de una Edificación.	0	
	43.14. Por las Licencias, Permisos o Autorizaciones por Anuncios, Carteles o Publicidad.	1,469,276	
	43.15. Por Expedición de Cedula Catastral.	35,392	
	43.16. Por Registro de Directores Responsables de Obra.	81,374	
	43.17. Por la Expedición de Certificados, Certificaciones, Constancias y Duplicados de Documentos.	800,755	
	43.18. Servicios de Protección Civil.	389,183	
44	Otros Derechos.		50,541
45	Accesorios de Derechos.		55,263
	45.1. Recargos.	55,263	
	45.2. Multas.	0	
	45.3. Honorarios o gastos de Ejecución.	0	
	45.4. Indemnización de 20% por Devolución de Cheques.	0	
49	Derechos no comprendidos en la Ley de Ingresos vigente, causados en ejercicios anteriores pendientes de liquidación o pago.		0
50	Productos		105,678
51	Productos.		105,678
	51.1. Intereses de Cuentas Bancarias.	0	



MUNICIPIO DE CHAMPOTÓN
ESTADO DE CAMPECHE
PERIODO 2018 – 2021



Clave	Concepto	Importe en pesos mexicanos (\$).	
	51.2. Derivados del Uso y Aprovechamiento de Bienes no Sujetos a régimen de Dominio Público.	0	
	51.3. Enajenación de Bienes Muebles del Municipio no sujetos a régimen de dominio público.	0	
	51.4. Enajenación de Bienes Inmuebles del Municipio no sujetos a régimen de dominio público.	0	
	51.5. Por Arrendamiento de Bienes Muebles del Municipio no sujetos a régimen de dominio público.	0	
	51.6. Por Arrendamiento de Bienes Inmuebles del Municipio.	105,678	
	51.7. Utilidades de los organismos descentralizados, empresas de participación municipal y fideicomisos.	0	
	51.8. Otros Productos.	0	
52	Productos de Capital (Derogado).		0
59	Productos no comprendidos en la Ley de Ingresos vigentes, causados en ejercicios anteriores pendientes de liquidación o pago.		0
60	Aprovechamientos		447,346
61	Aprovechamientos.		305,910
	61.1. Multas (Multas Municipales No Fiscales).	159,059	
	61.2. Donativos o donaciones.	0	
	61.3. Contratos y Concesiones.	0	
	61.4. Fianzas que por resolución firme se declare a favor del Municipio.	0	
	61.5. Reintegros presupuestarios.	39,121	
	61.6. Juegos y Sorteos.	0	
	61.7. 1% sobre obras que se realicen en el Estado.	0	
	61.8. Otros Aprovechamientos.	107,730	
62	Aprovechamientos Patrimoniales.		141,436
	62.1. Enajenación de Bienes Muebles, Inmuebles e Intangibles.	0	
	62.2. Indemnizaciones por responsabilidades fincadas a terceros.	0	
	62.3. Indemnizaciones por daños a bienes municipales.	0	
	62.4. Por Uso de Estacionamiento y Baños Públicos.	141,436	
63	Accesorios de Aprovechamientos.		0
	63.1. Recargos.	0	
	63.2. Honorarios o Gastos de Ejecución.	0	



MUNICIPIO DE CHAMPOTÓN

ESTADO DE CAMPECHE

PERIODO 2018 – 2021



Clave	Concepto	Importe en pesos mexicanos (\$).	
	63.3. Indemnización de 20% por Devolución de Cheques.	0	
69	Aprovechamientos no comprendidos en la Ley de Ingresos vigentes, causados en ejercicio fiscales anteriores pendientes de liquidación o pago.		0
70	Ingresos por Ventas de Bienes, Prestaciones de Servicios y otros Ingresos.		0
71	Ingresos por Venta de Bienes y Prestación de Servicios de Instituciones Públicas de Seguridad Social.		0
72	Ingresos por venta de bienes y prestación de servicios de empresas productivas.		0
73	Ingresos por ventas de bienes y servicios de entidades Paraestatales, y Fideicomisos No empresariales, No financieros.		0
74	Ingresos por Venta de Bienes y Prestación de Servicios de Entidades Paraestatales Empresariales No Financieras con Participación Estatal Mayoritaria.		0
75	Ingresos por Venta de Bienes y Prestación de Servicios de Entidades Paraestatales Empresariales Financieras Monetarias con Participación Estatal Mayoritaria.		0
76	Ingresos por Venta de Bienes y Prestación de Servicios de Entidades Paraestatales Empresariales Financieras No Monetarias con Participación Estatal Mayoritaria.		0
77	Ingresos por Venta de Bienes y Prestación de Servicios de Fideicomisos Financieros Públicos con Participación Estatal Mayoritaria.		0
78	Ingresos por Venta de Bienes y Prestación de Servicios de los Poderes Legislativo y Judicial, y de los Órganos Autónomos.		0
79	Otros Ingresos.		0
80	Participaciones, Aportaciones, Convenios, Incentivos Derivados de la Colaboración Fiscal y Fondos Distintos de Aportaciones		421,054,482
81	Participaciones.		239,853,421
	81.1. Participación Federal.		228,534,363
	81.1.1. Fondo General Participaciones.	121,027,934	
	81.1.2. Fondo de Fomento Municipal (2013 + 70%).	28,197,604	
	81.1.3. Fondo de Fiscalización y recaudación.	5,322,704	
	81.1.4. Fondo de Extracción de Hidrocarburos.	47,357,110	
	81.1.5. Fondo de Colaboración Administrativa de Predial.	12,380,200	
	81.1.6. Impuesto Especial sobre producción y servicios.	1,210,210	



MUNICIPIO DE CHAMPOTÓN
ESTADO DE CAMPECHE
PERIODO 2018 – 2021



Clave	Concepto	Importe en pesos mexicanos (\$).	
	81.1.7. IEPS de Gasolina y Diesel.	4,132,301	
	81.1.8. Fondo de Devolución de ISR.	8,906,300	
	81.2. Participación Estatal.		11,319,058
	81.2.1. Impuesto Estatal a la venta de Bebidas con Contenido Alcohólico.	2,913	
	81.2.2. Derechos por Placas y Refrendos Vehiculares.	11,316,145	
82	Aportaciones.		167,084,602
	82.1. Aportación Federal.		161,570,672
	82.1.1 Fondo de Aportaciones para la Infraestructura Social Municipal (FAISMDF).	96,107,400	
	82.1.2 Fondo de Aportaciones para la Fortalecimiento Municipal (FORTAMUMDF).	65,463,272	
	82.2. Aportación Estatal.		5,513,930
	82.2.1. 2% sobre nomina.	4,145,812	
	82.2.2. Impuesto Adicional Preservación Patrimonio Cultural, Infraestructura y Deporte.	1,368,118	
83	Convenios.		4,000,000
	83.1. Convenio Federal.		0
	83.1. 1. Programa Hábitat.	0	
	83.1. 2. Programa 3x1 Migrantes.	0	
	83.1. 3. Programa Fortalece.	0	
	83.1. 4. Programa Cultura del Agua.	0	
	83.1. 5. Programa Rescate de Espacios Públicos.	0	
	83.1. 6. Programa de Infraestructura Indígena PROII-CDI.	0	
	83.1. 7. Programa de Empleo Temporal.	0	
	83.1. 8. Fondo Petrolero.	0	
	83.2. Convenio Estatal.		4,000,000
	83.2.1. Convenio de Infraestructura a Juntas y Comisaria.	4,000,000	
	83.2.2. Alcoholes.	0	
84	Incentivos derivados de la Colaboración Fiscal.		1,410,995
	84.1. Multas Federales no Fiscales.	188,793	
	84.2. Zona Federal Marítimo Terrestre.	102,283	
	84.3. Impuesto Sobre Automóviles Nuevos.	866,596	
	84.4. Fondo de Compensación INSAN.	253,323	
	84.5. Otros Incentivos.	0	



MUNICIPIO DE CHAMPOTÓN
ESTADO DE CAMPECHE
PERIODO 2018 – 2021



Clave	Concepto	Importe en pesos mexicanos (\$).	
	84.6. Accesorios de los Incentivos Derivados de la Colaboración Fiscal.	0	
85	Fondos distintos de las aportaciones.		8,705,464
	85.1. Fondo para Entidades Federativas y Municipios Productores de Hidrocarburos.	8,705,464	
	85.2. Fondo para el Desarrollo Regional Sustentable de Estados y Municipios Mineros (Fondo Minero).	0	
90	Transferencias, Asignaciones, Subsidios, Subvenciones, Pensiones y Jubilaciones y otras ayudas		19,287,575
91	Transferencias y Asignaciones.		19,287,575
	91.1. Apoyo Financiero (remuneración a policías).	11,712,945	
	91.2. Apoyo Financiero Estatal a Juntas, Agencias y Comisarias Municipales.	3,787,315	
	91.3 Apoyo para Nuevo Municipio para trabajos previos.	3,787,315	
92	Transferencias al Resto del Sector Público (derogado).		0
93	Subsidios y Subvenciones.		0
94	Ayudas Sociales (derogado).		0
95	Pensiones y Jubilaciones.		0
96	Transferencias a Fideicomisos, Mandatos y Análogos (derogado)		0
97	Transferencias del Fondo Mexicano del Petróleo para la Estabilización y el Desarrollo.		0
0	Ingresos derivados de Financiamientos		0
01	Endeudamiento interno.		0
02	Endeudamiento externo.		0
03	Financiamiento externo.		0
Total			457,488,118

Fuente: Ley de Ingresos Aprobada para el ejercicio fiscal 2020 del Municipio de CHAMPOTÓN, Campeche.

Que el presente Presupuesto de Egresos Municipal para el ejercicio fiscal 2020, guarda equilibrio presupuestario con los ingresos estimados en la Ley de Ingresos del mismo año, de conformidad con lo establecido en los artículos 115 fracción IV de la Constitución Política de los Estados Unidos Mexicanos y 54 bis de la Constitución Política del Estado de Campeche.

Que en caso de que la recaudación de los ingresos municipales sea inferior a los ingresos estimados en la Ley de Ingresos, el déficit presupuestario resultante por ningún motivo afectará los programas municipales prioritarios, y que en todo caso se subsanará con otra fuente de ingresos o con la disminución del gasto corriente.



MUNICIPIO DE CHAMPOTÓN

ESTADO DE CAMPECHE
PERIODO 2018 – 2021



Que en caso de que al finalizar el ejercicio presupuestario 2020, existieren subejercicios, ahorros, o economías presupuestarias, éstos se destinarán preferentemente para cubrir pasivos municipales correspondientes a egresos devengados no ejercidos ni pagados en el ejercicio.

Ahora bien, resulta importante resaltar que el Instituto Mexicano para la Competitividad, A.C., evaluará tanto el Presupuesto de Egresos Municipal, la Ley de Ingresos Municipal y los formatos ciudadanos de ambos, correspondientes al ejercicio fiscal 2020, bajo la metodología del Índice de Información Presupuestal Municipal (IIPM) .

El IIPM tiene como propósito mejorar la calidad de información de los presupuestos, con el fin de impulsar la lucha contra la opacidad en el manejo del dinero público. Además, a través del cumplimiento de los criterios para desglosar la información y uso de clasificaciones homologadas, es posible un uso de lenguaje que permita **presentar una versión ciudadana de los presupuestos** de una manera más efectiva.

La transparencia presupuestal se debe entender como el quehacer del funcionario público para hacer saber a la ciudadanía a través de las instancias correspondientes, cuánto, cómo y en qué se va a gastar el dinero público, y se debe entender como una acción fundamental para generar confianza entre la sociedad civil, las empresas y el gobierno.

De igual forma, es importante considerar lo establecido en la Ley de Planeación del Estado de Campeche, respecto que para la programación del gasto público municipal se tomará como referencia el Plan Municipal de Desarrollo de 2018 - 2021 que deberá guardar concordancia con los objetivos planteados en el Plan Estatal de Desarrollo 2015-2021; los cuales contribuyen con la consecución de las metas del Plan Nacional de Desarrollo ; la Nueva Agenda para el Desarrollo Post-2015 de los 8 Objetivos de Desarrollo del Milenio (ODM) y los 17 Objetivos de Desarrollo Sostenible (ODS) que impulsa la Organización de las Naciones Unidas (ONU), a través del Programa de las Naciones Unidas (PNUD).

El Plan Municipal de Desarrollo, como medio para el eficaz desarrollo integral del Estado para la consecución de los fines y objetivos políticos, sociales, económicos y culturales contenidos en la Constitución Política de los Estados Unidos Mexicanos y demás leyes en la materia, fue realizado mediante una planeación estratégica atendiendo a las normas y principios básicos, así como las metodologías y lineamientos establecidos por el Comité de Planeación del Estado de Campeche.



MUNICIPIO DE CHAMPOTÓN

ESTADO DE CAMPECHE
PERIODO 2018 – 2021



A continuación, se muestra el modelo de planificación integral con la alineación y vinculación municipal, estatal, nacional y los ejes transversales de Perspectiva de Género y Derechos Humanos:

Plan Nacional de Desarrollo	Plan Estatal de Desarrollo 2015-2021	Plan Municipal de Desarrollo 2018-2021
Desarrollo Social	Igualdad de Oportunidades	EJE 1: Oportunidades y Bienestar Social
Economía y Desarrollo	Fortaleza Económica	EJE 2: Municipio Productivo y Fortaleza Económica
Educación, Valores, Cultura y Ciencia	Aprovechamiento de la Riqueza	EJE 3: Servicio Calidad y Desarrollo Urbano Sustentable
Política y Gobierno	Sociedad Fuerte y Protegida	EJE 4: Municipio con Protección y Seguridad
	Gobierno Eficiente y Moderno	EJE 5: Gobierno Innovador y Transparencia

- **Oportunidades y Bienestar Social:**

El Consejo Nacional de Evaluación de la Política de Desarrollo Social mide la pobreza en México y evalúa programas y políticas sociales del Gobierno Federal, es la fuente por la cual los municipios y los estados visualizan los avances en el combate a la pobreza. El municipio de Champotón hay 9 mil 335 habitantes en pobreza extrema que representa 10.4 por ciento de la población, del 2010 al 2015 se redujo la pobreza en 4.7 por ciento. De acuerdo a la fórmula para obtener mayores recursos del Fondo para la Infraestructura Social Municipal (FISM), es necesario reducir la pobreza extrema municipal, los efectos positivos de los indicadores de pobreza, por lo que se han adquirido 79 mil 608 millones durante el 2018, 13 mil millones más que en 2017.



MUNICIPIO DE CHAMPOTÓN

ESTADO DE CAMPECHE
PERIODO 2018 – 2021



- **Municipio Productivo y Fortaleza Económica:**

Champotón tiene una extensión territorial de 6 mil 856 kilómetros cuadrados, la cuarta más grande del estado. y cuenta con una producción bruta de 2, 000,198 miles de pesos, tercer municipio con mayor producción después de Carmen y Campeche, se han invertido en el Municipio durante los tres últimos años (2016- 2018) 665 mil millones de pesos, dato de la Secretaria de Planeación, en agua potable, desarrollo social, infraestructura urbana, turismo, desarrollo rural, pesca, entre otros rubros, y en especial en el puerto de Seybaplaya para detonar el desarrollo económico con la apertura de la Zona Económica Especial.

- **Servicios Calidad y Desarrollo Urbano Sustentable:**

El artículo 115 constitucional- sección III los municipios tendrán a su cargo las funciones y servicios públicos: a) Agua potable, drenaje, alcantarillado, tratamiento y disposición de sus aguas residuales; b) Alumbrado público. c) Limpia, recolección, traslado, tratamiento y disposición final de residuos; d) Mercados y centrales de abasto. e) Panteones. f) Rastro. g) Calles, parques y jardines y su equipamiento; h) Seguridad pública, en los términos del artículo 21 de esta Constitución, policía preventiva municipal y tránsito; e i) Los demás que las Legislaturas locales determinen según las condiciones territoriales y socioeconómicas de los Municipios, así como su capacidad administrativa y financiera.

- **Municipio con Protección y Seguridad:**

Un Municipio seguro y con protección garantiza, el buen funcionamiento del estado de derecho, en esta materia es necesario coadyuvará a la reducción de delincuencia y violencia ciudadana para lograr la paz y la gobernabilidad de la región.

- **Gobierno Innovador y Transparente:**

El conocimiento de la composición y estado de la Hacienda Pública Municipal es vital importancia para tener claridad sobre el emprendimiento de las posibles acciones y capacidades institucionales por parte del Ayuntamiento. En Champotón es claro que en los últimos 10 años ha habido un crecimiento de los ingresos municipales en términos absolutos y en términos reales.

Por lo anterior y con el fin de cumplir con las obligaciones vinculadas al ejercicio del gasto público y de alinear las acciones de gobierno a lo establecido en el Plan Municipal de Desarrollo 2018-2021, se expide el presente Presupuesto de Egresos Municipal del Ejercicio Fiscal 2020 para el H. Ayuntamiento de Champotón, cuyo objetivo primordial es integrar la información presupuestal con base en lo establecido en la Ley General de Contabilidad Gubernamental y especificar de forma clara las regulaciones del ejercicio presupuestario que se encuentran contenidas en la Constitución Política de los Estados Unidos Mexicanos, la Constitución Política del Estado de Campeche, la Ley Orgánica de los Municipios del Estado de Campeche, la Ley de Hacienda de los Municipios del Estado de Campeche, la Ley de Adquisiciones, Arrendamientos y Prestación de Servicios



MUNICIPIO DE CHAMPOTÓN
ESTADO DE CAMPECHE
PERIODO 2018 – 2021



relacionados con Bienes Muebles del Estado de Campeche, la Ley de Contratos de Colaboración Público Privada para el Estado de Campeche, la Ley de Obligaciones,

Financiamientos y Deuda Pública del Estado de Campeche y sus Municipios, la Ley de Obras Públicas del Estado de Campeche y demás legislación aplicable.



MUNICIPIO DE CHAMPOTÓN

ESTADO DE CAMPECHE
PERIODO 2018 – 2021



**PRESUPUESTO DE EGRESOS DEL MUNICIPIO DE CHAMPOTÓN,
PARA EL EJERCICIO FISCAL 2020{ XE "Presupuesto de Egresos del
Municipio de, Campeche para el Ejercicio Fiscal 2016:TÍTULO PRIMERO. De
las asignaciones del Presupuesto de Egresos del Municipio de , Campeche."
}**

**ÚNICO. Se aprueba el Presupuesto de Egresos del Municipio de
CHAMPOTÓN para el Ejercicio Fiscal 2020, para quedar como sigue:**

TÍTULO PRIMERO DE LAS ASIGNACIONES DEL PRESUPUESTO DE EGRESOS DEL MUNICIPIO DE CHAMPOTÓN, CAMPECHE

CAPÍTULO I Disposiciones generales

Artículo 1.- El presente decreto tiene como objeto integrar la información presupuestal con base en lo establecido en la Ley General de Contabilidad Gubernamental y especificar de forma clara las regulaciones del ejercicio presupuestario que se encuentran contenidas en la Constitución Política de los Estados Unidos Mexicanos, la Constitución Política del Estado de Campeche, la Ley Orgánica de los Municipios del Estado de Campeche, la Ley de Hacienda de los Municipios del Estado de Campeche, la Ley de Adquisiciones, Arrendamientos y Prestación de Servicios relacionados con Bienes Muebles del Estado de Campeche, la Ley de Contratos de Colaboración Público Privada para el Estado de Campeche, Ley de Obligaciones, Financiamientos y Deuda Pública del Estado de Campeche y sus Municipios, la Ley de Obras Públicas del Estado de Campeche y demás legislación aplicable a la materia.

En la ejecución del gasto público se deberá considerar como eje articulador el Plan Municipal de Desarrollo 2018 - 2021 y el Plan Estatal de Desarrollo 2015-2021 tomando en cuenta los compromisos, los objetivos y las metas contenidos en los mismos.

Será responsabilidad de la Tesorería Municipal y de la Contraloría Municipal, en el ámbito de sus respectivas competencias, cumplir y hacer cumplir las disposiciones establecidas en el presente decreto.

La Tesorería podrá interpretar las presentes disposiciones para efectos administrativos, así como instaurar y recomendar las medidas conducentes para la correcta aplicación del presupuesto y para homogeneizar, racionalizar y ejercer el mejor control del Gasto Público en la Municipalidad.



MUNICIPIO DE CHAMPOTÓN

ESTADO DE CAMPECHE
PERIODO 2018 – 2021



La interpretación del presente documento para efectos administrativos, corresponde a la Tesorería Municipal de Champotón, en el ámbito de sus atribuciones, conforme a las disposiciones y definiciones que establezca la Ley Orgánica de los Municipios del Estado de Campeche. Lo anterior, sin perjuicio de la interpretación que corresponda a otras autoridades en el ámbito de sus respectivas competencias.

Artículo 2.- Para los efectos de este Decreto se entenderá por:

- I. **Adquisiciones públicas:** Toda clase de convenios o contratos, cualquiera que sea su denominación legal, que celebren las Dependencias y Entidades para la compra de insumos, materiales, mercancías, materias primas y bienes muebles que tengan por objeto cubrir las necesidades de la Administración Pública Municipal, así como aquellos bienes necesarios para la realización de funciones específicas.
- II. **Ahorro presupuestario:** Los remanentes de recursos del presupuesto modificado una vez que se hayan cumplido las metas establecidas.
- III. **Ayuntamiento:** Cuerpo colegiado que gobierna el municipio, que se integra por el Presidente Municipal, Regidores y Síndicos, en términos de los artículos 102, primer párrafo, fracción I, de la Constitución Política del Estado de Campeche y 20 de la Ley Orgánica de los Municipios del Estado de Campeche, respectivamente.
- IV. **Clasificación Administrativa:** Clasificación presupuestal que tiene como propósitos básicos identificar las unidades administrativas a través de las cuales se realiza la asignación, gestión y rendición de los recursos financieros públicos, así como establecer las bases institucionales y sectoriales para la elaboración y análisis de las estadísticas fiscales, organizadas y agregadas, mediante su integración y consolidación, tal como lo requieren las mejores prácticas y los modelos universales establecidos en la materia. Esta clasificación además permite delimitar con precisión el ámbito de Sector Público de cada orden de gobierno y por ende los alcances de su probable responsabilidad fiscal y causa fiscal.
- V. **Clasificación Económica:** Clasificación presupuestal de las transacciones de los entes públicos que permite ordenar a éstas de acuerdo con su naturaleza económica, con el propósito general de analizar y evaluar el impacto de la política y gestión fiscal y sus componentes sobre la economía en general.



MUNICIPIO DE CHAMPOTÓN

ESTADO DE CAMPECHE

PERIODO 2018 – 2021



- VI. Clasificación Funcional del Gasto:** Clasificación presupuestal que agrupa los gastos según los propósitos u objetivos socioeconómicos que persiguen los diferentes entes públicos.
- VII. Clasificación por Fuente de Financiamiento:** Clasificación presupuestal que consiste en presentar los gastos públicos según los agregados genéricos de los recursos empleados para su financiamiento. Esta clasificación permite identificar las fuentes u orígenes de los ingresos que financian los egresos y precisar la orientación específica de cada fuente a efecto de controlar su aplicación.
- VIII. Clasificador por Objeto del Gasto:** Clasificación presupuestaria que resume, ordena y presenta los gastos programados en el presupuesto, de acuerdo con la naturaleza de los bienes, servicios, activos y pasivos financieros. En ese orden, se constituye en un elemento fundamental del sistema general de cuentas donde cada componente destaca aspectos concretos del presupuesto y suministra información que atiende a necesidades diferentes pero enlazadas, permitiendo el vínculo con la contabilidad.
- IX. Clasificación por Tipo de Gasto:** Clasificación presupuestal que relaciona las transacciones públicas que generan gastos con los grandes agregados de la clasificación económica presentándolos en Corriente, de Capital y Amortización de la deuda y disminución de pasivos.
- X. Clasificación Programática:** Clasificación presupuestal que establece la clasificación de los programas presupuestarios de los entes públicos, que permitirá organizar, en forma representativa y homogénea, las asignaciones de recursos de los programas presupuestarios.
- XI. Contraloría:** La Dirección de Contraloría del Municipio de Champotón.
- XII. Déficit Presupuestario:** El financiamiento que cubre la diferencia entre los montos previstos en la Ley de Ingresos Municipal y el Presupuesto de Egresos Municipal.
- XIII. Dependencias:** Las Direcciones, Unidades y Organismos Desconcentrados de la Administración Pública Centralizada del Municipio de Champotón.
- XIV. Deuda Pública:** Las obligaciones de pasivo, directas o contingentes, derivadas de financiamientos a cargo del gobierno municipal, en términos de las disposiciones legales aplicables, sin perjuicio de que dichas obligaciones tengan como propósito operaciones de canje o refinanciamiento.



MUNICIPIO DE CHAMPOTÓN

ESTADO DE CAMPECHE
PERIODO 2018 – 2021



- XV. Deuda Pública Municipal:** La que contraigan los municipios, por conducto de sus ayuntamientos, como responsables directos o como garantes, avalistas, deudores solidarios, subsidiarios o sustitutos de las entidades de la administración pública paramunicipal a su cargo.
- XVI. Disciplina Financiera:** La observancia de los principios y las disposiciones en materia de responsabilidad hacendaria y financiera, la aplicación de reglas y criterios en el manejo de recursos y contratación de Obligaciones por los Entes Públicos, que aseguren una gestión responsable y sostenible de sus finanzas públicas, generando condiciones favorables para el crecimiento económico y el empleo y la estabilidad del sistema financiero.
- XVII. Economías:** los remanentes de recursos no devengados del presupuesto modificado.
- XVIII. Entidades:** Los organismos descentralizados que conforman la Administración Pública Municipal de carácter Paramunicipal.
- XIX. Gasto Aprobado:** Es el momento contable que refleja las asignaciones presupuestarias anuales comprometidas en el Presupuesto de Egresos.
- XX. Gasto Comprometido:** Es el momento contable que refleja la aprobación por autoridad competente de un acto administrativo, u otro instrumento jurídico que formaliza una relación jurídica con terceros para la adquisición de bienes y servicios o ejecución de obras.
- XXI. Gasto Corriente:** Son los gastos de consumo y/o de operación, el arrendamiento de la propiedad y las transferencias otorgadas a los otros componentes institucionales del sistema económico para financiar gastos de esas características.
- XXII. Gasto de Capital:** Son los gastos destinados a la inversión de capital y las transferencias a los otros componentes institucionales del sistema económico que se efectúan para financiar gastos de éstos con tal propósito.
- XXIII. Gasto Devengado:** Es el momento contable que refleja el reconocimiento de una obligación de pago a favor de terceros por la recepción de conformidad de bienes, servicios y obras oportunamente contratados; así como de las obligaciones que derivan de tratados, leyes, decretos, resoluciones y sentencias definitivas.



MUNICIPIO DE CHAMPOTÓN
ESTADO DE CAMPECHE
PERIODO 2018 – 2021



- XXIV. Gasto Ejercido:** Es el momento contable que refleja la emisión de una cuenta por liquidar certificada o documento equivalente debidamente aprobado por la autoridad competente.
- XXV. Gasto Modificado:** Es el momento contable que refleja la asignación presupuestaria que resulta de incorporar, en su caso, las adecuaciones presupuestarias al presupuesto aprobado
- XXVI. Gasto Pagado:** Es el momento contable que refleja la cancelación total o parcial de las obligaciones de pago, que se concreta mediante el desembolso de efectivo o cualquier otro medio de pago.
- XXVII. Indicador:** Herramienta cuantitativa o cualitativa que permite mostrar indicios o señales de una situación, actividad o resultado.
- XXVIII. Ingresos Estimados:** Es el que se aprueba anualmente en la Ley de Ingresos, e incluyen los impuestos, cuotas y aportaciones de seguridad social, contribuciones de mejoras, derechos, productos, aprovechamientos, financiamientos internos y externos; así como de la venta de bienes y servicios, además de participaciones, aportaciones, recursos convenidos, y otros ingresos.
- XXIX. Ingresos Excedentes:** Los recursos que durante el ejercicio fiscal se obtienen en exceso de los aprobados en la Ley de Ingresos Municipal.
- XXX. Ingresos Recaudados:** Es el momento contable que refleja el cobro en efectivo o cualquier otro medio de pago de los impuestos, cuotas y aportaciones de seguridad social, contribuciones de mejoras, derechos, productos, aprovechamientos, financiamientos internos y externos; así como de la venta de bienes y servicios, además de participaciones, aportaciones, recursos convenidos, y otros ingresos por parte de los entes público.
- XXXI. Matriz de Indicadores de Resultados:** Es una herramienta de planeación estratégica del Presupuesto basado en Resultados para entender y mejorar la lógica interna y el diseño de los programas presupuestarios. Comprende la identificación de los objetivos de un programa (resumen narrativo), sus relaciones causales, los indicadores, medios de verificación y los supuestos o riesgos que pueden influir en el éxito o fracaso del mismo.



MUNICIPIO DE CHAMPOTÓN

ESTADO DE CAMPECHE
PERIODO 2018 – 2021



- XXXII. Obras Públicas:** Los trabajos que tengan por objeto construir, instalar, ampliar, adecuar, remodelar, restaurar, conservar, mantener, modificar y demoler bienes inmuebles.
- XXXIII. Oficialía:** La Dirección de Oficialía Mayor del Ayuntamiento de Champotón.
- XXXIV. Presidencia Municipal:** Es el órgano ejecutivo unipersonal, que ejecuta las disposiciones y acuerdos del Ayuntamiento y tiene su representación legal y administrativa.
- XXXV. Presupuesto:** Presupuesto de Egresos Municipal para el Ejercicio Fiscal 2020.
- XXXVI. Presupuesto basado en Resultados (PbR):** Proceso que integra de forma sistemática consideraciones sobre los resultados y el impacto de la ejecución de los programas presupuestarios y de la aplicación de los recursos asignados en la toma de decisiones, con el objeto de entregar mejores bienes y servicios públicos a la población, elevar la calidad del gasto público y promover una más adecuada rendición de cuentas.
- XXXVII. Presupuesto de Egresos Municipal:** Será el que contenga el acuerdo que aprueba el ayuntamiento a iniciativa del Presidente Municipal, para cubrir durante el ejercicio fiscal a partir del primero de enero, las actividades, obras y servicios previstos en los programas y planes de desarrollo de la Administración Pública Municipal.
- XXXVIII. Programas y proyectos de inversión:** Acciones que implican erogaciones de gasto de capital destinadas tanto a obra pública en infraestructura como a la adquisición y modificación de inmuebles, adquisiciones de bienes muebles asociadas a estos programas, y rehabilitaciones que impliquen un aumento en la capacidad o vida útil de los activos de infraestructura e inmuebles.
- XXXIX. Regidores:** Son los miembros del Ayuntamiento encargados de gobernar y administrar, como cuerpo colegiado, al municipio.
- XL. Remuneración:** Conforme al artículo 121 tercer párrafo, fracción I, de la Constitución Política del Estado de Campeche, se considera Remuneración a toda percepción de los servidores públicos municipales en efectivo o en especie, incluyendo dietas, aguinaldos, gratificaciones, premios, recompensas, bonos, estímulos, comisiones, compensaciones y cualquier otra, con excepción de los apoyos y los gastos sujetos a comprobación que sean propios del desarrollo del trabajo y los gastos de viaje en actividades oficiales.



MUNICIPIO DE CHAMPOTÓN

ESTADO DE CAMPECHE

PERIODO 2018 – 2021



- XXI. Servicio público:** Aquella actividad de la administración pública municipal, –central, descentralizada o concesionada a particulares–, creada para asegurar de una manera permanente, regular y continua, la satisfacción de una necesidad colectiva de interés general, sujeta a un régimen de derecho público.
- XXII. Servicios relacionados con las obras públicas:** Los trabajos que tengan por objeto concebir, diseñar y calcular los elementos que integran un proyecto de obra pública; las investigaciones, estudios, asesorías y consultorías que se vinculen con las acciones que regula la Ley de Obras Públicas del Estado de Campeche; la dirección o supervisión de la ejecución de las obras y los estudios que tengan por objeto rehabilitar, corregir o incrementar la eficiencia de las instalaciones.
- XXIII. Síndico:** Es el integrante del Ayuntamiento encargado de vigilar los aspectos financieros del mismo, de procurar y defender los intereses del municipio y representarlo jurídicamente.
- XXIV. Sistema de Evaluación del Desempeño (SED):** El conjunto de elementos metodológicos que permiten realizar una valoración objetiva del desempeño de los programas, bajo los principios de verificación del grado de cumplimiento de metas y objetivos, con base en indicadores estratégicos y de gestión que permitan conocer el impacto social de los programas y de los proyectos.
- XXV. Subsidios y Subvenciones:** Asignaciones que se otorgan para el desarrollo de actividades prioritarias de interés general a través de los entes públicos a los diferentes sectores de la sociedad, con el propósito de: apoyar sus operaciones; mantener los niveles en los precios; apoyar el consumo, la distribución y comercialización de los bienes; motivar la inversión; cubrir impactos financieros; promover la innovación tecnológica; así como para el fomento de las actividades agropecuarias, industriales o de servicios.
- XXVI. Subejercicio de Gasto:** Las disponibilidades presupuestarias que resultan, sin cumplir las metas contenidas en los programas o sin contar con el compromiso formal de su ejecución.
- XXVII. Tesorería:** La Tesorería Municipal del H. Ayuntamiento de Champotón.
- XXVIII. Trabajadores de Base:** Serán los no incluidos como trabajadores de confianza, serán inamovibles, de nacionalidad mexicana y sólo podrán ser sustituidos por extranjeros cuando no existan mexicanos que puedan desarrollar el servicio respectivo.



MUNICIPIO DE CHAMPOTÓN

ESTADO DE CAMPECHE
PERIODO 2018 – 2021



XLIX. Trabajadores de Confianza: Son aquellos que realizan funciones de dirección, inspección, fiscalización o trabajos particulares o exclusivos de los Titulares o Funcionarios de Entidades Públicas. Ningún trabajador de confianza formará parte de Asociación Sindical alguna ni representará a trabajadores en Organismos que se integren al tenor de la Ley de los Trabajadores al Servicio de los Poderes, Municipios e Instituciones Descentralizadas del Estado de Campeche.

Artículo 3.- En la celebración y suscripción de convenios o acuerdos en los que se comprometa el patrimonio económico o el erario del Municipio, será obligatoria la intervención del Presidente Municipal, el titular de la Tesorería Municipal y de los Síndicos de Asuntos Jurídicos y de Hacienda, tal como lo establecen los artículos 69, 73, 74 y 124 de la Ley Orgánica de los Municipios del Estados de Campeche.

Artículo 4.- Aprobado el presupuesto de egresos para el ejercicio fiscal 2020, el H. Ayuntamiento deberá remitir al H. Congreso del Estado de Campeche para su conocimiento y efectos de seguimiento y revisión de la cuenta pública la información siguiente:

- I. Copia del presupuesto de egresos aprobado para el ejercicio fiscal 2020 y acta de Sesión de Cabildo en que se aprobó.
- II. Se deberá presentar en forma impresa y en formato electrónico.
- III. El nivel de desagregación se hará con base en las clasificaciones presupuestales armonizadas, emitidas por el Consejo Nacional de Armonización Contable.

Artículo 5.- La Tesorería Municipal será la responsable que toda la información presupuestaria cumpla con la Ley General de Contabilidad Gubernamental, la Ley Orgánica de los Municipios del Estado de Campeche y demás normatividad aplicable.

El presente presupuesto de egresos municipal para el ejercicio fiscal 2020 deberá ser difundido en los medios electrónicos con los que disponga el municipio en los términos de la Ley General de Transparencia y Acceso a la Información Pública, del artículo 65 de la Ley General de Contabilidad Gubernamental y de la Ley de Transparencia y Acceso a la Información Pública del Estado de Campeche.

Artículo 6.- La Tesorería, en los términos previstos por la fracción XVI del artículo 124 de la Ley Orgánica de los Municipios del Estado de Campeche, presentará mensualmente al cabildo el informe financiero y contable que corresponda, mismo que deberá agendarse en la sesión ordinaria inmediata.



MUNICIPIO DE CHAMPOTÓN
ESTADO DE CAMPECHE
PERIODO 2018 – 2021



CAPÍTULO II
De las Erogaciones

Artículo 7.- El gasto total previsto en el presente Presupuesto de Egresos del Municipio de CHAMPOTÓN, Campeche para el ejercicio fiscal 2020, comprende la cantidad de **\$457,488,118.00** (Son: Cuatrocientos cincuenta y siete millones cuatrocientos ochenta y ocho mil ciento dieciocho pesos 00/100 M.N.) y corresponde al total de los ingresos aprobados en la Ley de Ingresos del Municipio de Champotón, para el Ejercicio Fiscal de 2020, guardando equilibrio presupuestario de conformidad con lo establecido en los artículos 115 fracción IV de la Constitución Política de los Estados Unidos Mexicanos y 54 bis de la Constitución Política del Estado de Campeche.

Artículo 8.- Si alguna o algunas de las asignaciones del presupuesto de egresos resultaren insuficientes para cubrir las necesidades que originen las funciones encomendadas a la administración municipal, el Ayuntamiento podrá acordar las modificaciones o ampliaciones necesarias en función de la disponibilidad de fondos y previa justificación de las mismas.

El Ayuntamiento podrá aprobar transferencias, reducciones, cancelaciones o adecuaciones presupuestarias, siempre y cuando se justifique la necesidad de obras y servicios que el propio Ayuntamiento califique como de prioritarias o urgentes.

Artículo 9.- El gasto publico previsto en el Presupuesto de Egreso del Municipio de Champotón para el Ejercicio Fiscal 2020 se presenta conforme a los anexos que son parte integrante de este presupuesto y los cuales se relacionan en el artículo Primero Transitorio de este mismo ordenamiento conforme a la Ley General de Contabilidad Gubernamental y la Ley de Disciplina Financiera y Responsabilidad Hacendaria del Estado de Campeche y sus Municipios.

Artículo 10.- A continuación, y con fines informativos se presenta el desagregado de las transferencias presupuestadas para las Entidades del Municipio de Champotón con base en la Clasificación por Objeto del Gasto a nivel capitulo:

Sistema Municipal para el Desarrollo Integral de la Familia de Champotón (DIF)		Presupuesto Aprobado
1000	Servicios Personales	0
2000	Materiales y suministros	0
3000	Servicios Generales	0
4000	Transferencias, Asignaciones, Subsidios y Otras Ayudas	7,261,676.00
5000	Bienes Muebles, Inmuebles e Intangibles	0
6000	Inversión Publica	0
7000	Inversión Financiera y Otras Provisiones	0



MUNICIPIO DE CHAMPOTÓN

ESTADO DE CAMPECHE

PERIODO 2018 – 2021



8000	Participaciones y Aportaciones	0
9000	Deuda Publica	0
Total :		\$ 7,261,676.00

Artículo 11.- Las erogaciones previstas para las Autoridades Auxiliares en el ejercicio fiscal 2020, en términos de los dispuesto en el artículo 65 de la Ley de Coordinación Hacendaria del Estado de Campeche, Importan la cantidad de **\$ 23,178,269.00, (Son: Veintitres millones ciento setenta y ocho mil, doscientos sesenta y nueve pesos 00/100 M.N.)** del cual el municipio aporta **\$15,675,733.00 (Son: Quince millones seiscientos setenta y cinco mil, setecientos treinta y tres pesos 00/100 M.N.)** y el Estado **\$7,502,536.00 (Son: Siete millones quinientos dos mil, quinientos treinta y seis pesos 00/100 M.N.)** y se distribuye de la siguiente manera :

AUTORIDADES AUXILIARES

A continuación, se desglosan las transferencias presupuestarias para Autoridades Auxiliares municipales:

JUNTAS MUNICIPALES					
Nº	AUTORIDAD AUXILIAR	Aportación Municipal (Importe en Pesos)	Aportación Estatal (Importe en Pesos)	Importe Anual	%
		67.63%	32.37%	100.00%	
1	HOOL	1,396,086	667,726	2,063,812	8.90
2	SIHOCHAC	1,987,142	951,322	2,938,464	12.68
3	CARRILLO PUERTO	2,106,890	1,008,340	3,115,230	13.44
4	SEYBAPLAYA	7,540,623	3,609,470	11,150,093	48.11
Total JUNTAS MUNICIPALES		13,030,741	6,236,858	19,267,599	83.13

COMISARIAS MUNICIPALES					
Nº	AUTORIDAD AUXILIAR	Aportación Municipal (Importe en Pesos)	Aportación Estatal (Importe en Pesos)	Importe Anual	%
1	PUSTUNICH	120,294	57,769	178,063	0.77
2	VILLAMADERO	308,041	147,800	455,841	1.97
3	XBACAB	86,296	41,263	127,559	0.55
4	XKEULIL	131,112	63,021	194,133	0.84
5	REFORMA AGRARIA	163,566	78,777	242,343	1.05
Total COMISARIAS MUNICIPALES		809,309	388,630	1,197,939	5.17



MUNICIPIO DE CHAMPOTÓN
ESTADO DE CAMPECHE
PERIODO 2018 – 2021



AGENCIAS MUNICIPALES					
Nº	AUTORIDAD AUXILIAR	Aportación Municipal (Importe en Pesos)	Aportación Estatal (Importe en Pesos)	Importe Anual	%
1	AH-KIM-PECH	14,659	6,004	20,663	0.09
2	AQUILES SERDAN CHUINA	51,749	24,008	75,757	0.33
3	ARELLANO	28,568	12,754	41,322	0.18
4	BUENAVENTURA	20,438	9,003	29,441	0.13
5	CANASAYAB	15,454	7,503	22,957	0.10
6	CAÑAVERAL	20,841	9,003	29,844	0.13
7	CARLOS SALINAS DE GORTARI	20,841	9,003	29,844	0.13
8	CINCO DE FEBRERO	54,090	26,259	80,349	0.35
9	CD. DEL SOL	42,477	19,507	61,984	0.27
10	CNEL JOSE ORTIZ AVILA	20,438	9,003	29,441	0.13
11	CHAC-CHEITO	23,931	10,504	34,435	0.15
12	CHILAM BALAM	91,930	43,515	134,445	0.58
13	DZACABUCHEN	25,477	11,254	36,731	0.16
14	DZIBALCHE DE CASTELLOT	20,438	9,003	29,441	0.13
15	EL PORVENIR	22,386	9,753	32,139	0.14
16	GRACIANO SANCHEZ	23,931	10,504	34,435	0.15
17	GRAL. JOSE ORTIZ AVILA	27,818	13,505	41,323	0.18
18	HALTUNCHEN	19,688	9,753	29,441	0.13
19	IGNACIO LOPEZ RAYON	15,454	7,503	22,957	0.10
20	JOSE MARIA MORELOS Y PAVON	43,272	21,007	64,279	0.28
21	KUKULKAN	19,688	9,753	29,441	0.13
22	LA JOYA	61,817	30,010	91,827	0.40
23	LA NORIA	19,688	9,753	29,441	0.13
24	LAZARO CARDENAS 3	18,545	9,003	27,548	0.12
25	ADOLFO LOPEZ MATEOS	23,181	11,254	34,435	0.15
26	JOSE LOPEZ PORTILLO	12,363	6,002	18,365	0.08
27	MAYATECUM	47,908	23,258	71,166	0.31
Total AGENCIAS MUNICIPALES		807,070	377,381	1,184,451	5.11

LOCALIDADES MUNICIPALES					
Nº	AUTORIDAD AUXILIAR	Aportación Municipal (Importe en Pesos)	Aportación Estatal (Importe en Pesos)	Importe Anual	%
1	MAYATECUM II	27,819	13,505	41,324	0.18
2	MIGUEL ALLENDE	19,688	9,753	29,441	0.13
3	MIGUEL COLORADO	52,544	25,509	78,053	0.34
4	MOQUEL	47,908	23,258	71,166	0.31



MUNICIPIO DE CHAMPOTÓN
ESTADO DE CAMPECHE
PERIODO 2018 – 2021



5	MOCH COHUO	19,688	9,753	29,441	0.13
6	NAYARIT DE CASTELLOT	18,545	9,003	27,548	0.12
7	NUEVA ESPERANZA 1	19,688	9,753	29,441	0.13
8	NUEVA ESPERANZA 2	19,688	9,753	29,441	0.13
9	NUEVO MICHOACAN	19,688	9,753	29,441	0.13
10	MOD. NVO. PARAISO	19,688	9,753	29,441	0.13
11	PARAISO	47,908	23,258	71,166	0.31
12	PIXOYAL	52,544	25,509	78,053	0.34
13	PROVIDENCIA	19,688	9,753	29,441	0.13
14	PUNTA XEN	19,688	9,753	29,441	0.13
15	REVOLUCION	30,908	15,005	45,913	0.20
16	SAN ANTONIO DEL RIO	19,688	9,753	29,441	0.13
17	SAN ANTONIO YACASAY	35,545	17,256	52,801	0.23
18	SAN JOSE CARPIZO 1	17,000	8,253	25,253	0.11
19	SAN JOSE CARPIZO 2	23,181	11,254	34,435	0.15
20	SAN JUAN CARPIZO	20,091	9,753	29,844	0.13
21	SAN MIGUEL	19,688	9,753	29,441	0.13
22	SAN PABLO PIXTUN	84,203	39,763	123,966	0.53
23	STA. CRUZ ROVIRA	19,688	9,753	29,441	0.13
24	SANTO DOMINGO KESTE	138,293	66,022	204,315	0.88
25	ULISES SANORES (EL ZAPOTE)	19,688	9,753	29,441	0.13
26	ULUMAL	43,272	21,007	64,279	0.28
27	VALLES DE QUETZALCOATL	19,688	9,753	29,441	0.13
28	VENUSTIANO CARRANZA	24,727	12,004	36,731	0.16
29	VICENTE GUERRERO	20,091	9,753	29,844	0.13
30	VILLA DE GUADALUPE	27,819	13,506	41,325	0.18
31	VILLAMAR	24,727	12,004	36,731	0.16
32	YOHALTUN	35,544	17,256	52,800	0.23
Total LOCALIDADES MUNICIPALES		1,028,613	499,667	1,528,280	6.59
TOTAL GENERAL		15,675,733	7,502,536	23,178,269	100.00



MUNICIPIO DE CHAMPOTÓN

ESTADO DE CAMPECHE

PERIODO 2018 – 2021



A continuación, y con fines informativos se presenta el desgregado de las transferencias realizadas a las H. Juntas Municipales de Champotón, Campeche del presupuesto de egresos para el ejercicio fiscal 2020, con base en la Clasificación por Objeto del Gasto a nivel capítulo:

H. Junta Municipal de Hool		Presupuesto Aprobado
1000	Servicios Personales	0
2000	Materiales y suministros	0
3000	Servicios Generales	0
4000	Transferencias, Asignaciones, Subsidios y Otras Ayudas	2,063,812.00
5000	Bienes Muebles, Inmuebles e Intangibles	0
6000	Inversión Publica	0
7000	Inversión Financiera y Otras Provisiones	0
8000	Participaciones y Aportaciones	0
9000	Deuda Publica	0
Total :		\$ 2,063,812.00

H. Junta Municipal de Sihochac		Presupuesto Aprobado
1000	Servicios Personales	0
2000	Materiales y suministros	0
3000	Servicios Generales	0
4000	Transferencias, Asignaciones, Subsidios y Otras Ayudas	2,938,464.00
5000	Bienes Muebles, Inmuebles e Intangibles	0
6000	Inversión Publica	0
7000	Inversión Financiera y Otras Provisiones	0
8000	Participaciones y Aportaciones	0
9000	Deuda Publica	0
Total :		\$ 2,938,464.00



MUNICIPIO DE CHAMPOTÓN
ESTADO DE CAMPECHE
PERIODO 2018 – 2021



H. Junta Municipal de Felipe Carrillo Puerto		Presupuesto Aprobado
1000	Servicios Personales	0
2000	Materiales y suministros	0
3000	Servicios Generales	0
4000	Transferencias, Asignaciones, Subsidios y Otras Ayudas	3,115,230.00
5000	Bienes Muebles, Inmuebles e Intangibles	0
6000	Inversión Publica	0
7000	Inversión Financiera y Otras Provisiones	0
8000	Participaciones y Aportaciones	0
9000	Deuda Publica	0
Total :		\$ 3,115,230.00

H. Junta Municipal de Seybaplaya		Presupuesto Aprobado
1000	Servicios Personales	0
2000	Materiales y suministros	0
3000	Servicios Generales	0
4000	Transferencias, Asignaciones, Subsidios y Otras Ayudas	11,150,093.00
5000	Bienes Muebles, Inmuebles e Intangibles	0
6000	Inversión Publica	0
7000	Inversión Financiera y Otras Provisiones	0
8000	Participaciones y Aportaciones	0
9000	Deuda Publica	0
Total :		\$ 11,150,093.00

No se contemplan en el presente Presupuesto de Egresos del Municipio de Champotón para el Ejercicio Fiscal 2020, recursos para otorgarse por:

- A). - Subsidios y Subvenciones en lo que se refiere a Organismos de la Sociedad Civil
- B). - Partidas del Objeto del Gasto relacionados a Compromisos Plurianuales.
- C). - Partidas del Objeto del Gasto relacionadas a Proyectos de Asociación Publico Privadas
- D). - Partidas del Objeto del Gasto relacionados a Proyectos de Prestación de Servicios.

El registro contable de los subsidios y aportaciones deberá efectuarse al expedirse el recibo de retiro de fondos correspondientes, de tal forma que permita identificar su destino y beneficiario.



MUNICIPIO DE CHAMPOTÓN

ESTADO DE CAMPECHE

PERIODO 2018 – 2021



El Presidente Municipal, mediante resolución de carácter general y previa autorización expresa del H. Ayuntamiento podrá conceder subsidios.

Las resoluciones que dicte el Presidente Municipal, deberá señalar las Contribuciones a que se refieren, así como el monto de los beneficios, y los requisitos que deban cumplirse por los beneficiarios.

- Se presenta Tabulador de sueldos y salarios de las H. Juntas Municipales:

Hool



PRESUPUESTO DE TABULADOR DE SUELDOS Y SALARIOS MENSUALES 2020



CLAVE DE PUESTO	Plaza Tabular	Remuneraciones Base					Remuneraciones Adicionales				Total Remuneraciones		
		Sueldo Base		Aguinaldo		Prima Vacacional		Prestaciones Sindicales		Otras Prestaciones		Total Remuneraciones	
		De	Hasta	De	Hasta	De	Hasta	De	Hasta	De	Hasta	De	Hasta
H0001	PRESIDENTE	\$10,480.00	\$11,500.00	\$15,720.00	\$17,250.00	\$1,437.00	0.00	0.00	10480.00	0.00	\$12,663.00	\$13,895.00	
H0002	REGIDOR	\$4,586.00	\$6,000.00	\$6,879.00	\$9,000.00	\$573.00	\$750.00	0.00	0.00	0.00	\$5,541.00	\$7,250.00	
H0003	SINDICO	\$4,586.00	\$6,000.00	\$6,879.00	\$9,000.00	\$573.00	\$750.00	0.00	0.00	0.00	\$5,541.00	\$7,250.00	
H0004	SECRETARIA DE LA H. JUNTA M.	\$4,300.00	\$5,000.00	\$6,450.00	\$7,500.00	\$358.00	\$416.00	0.00	0.00	0.00	\$5,016.00	\$5,832.00	
H0005	TESORERO	\$4,300.00	\$5,000.00	\$6,450.00	\$7,500.00	\$358.00	\$416.00	0.00	0.00	0.00	\$5,016.00	\$5,832.00	
H0006	OBRAS PUBLICAS	\$4,300.00	\$5,000.00	\$6,450.00	\$7,500.00	\$358.00	\$416.00	0.00	0.00	0.00	\$5,016.00	\$5,832.00	
H0007	RESPONSABLE DE CATASTRO	\$2,650.00	\$3,000.00	\$3,975.00	\$4,500.00	\$230.00	\$250.00	0.00	0.00	0.00	\$3,090.00	\$3,500.00	
H0008	RESPONSABLE DE COTAPEC	\$3,000.00	\$3,500.00	\$4,500.00	\$5,250.00	\$375.00	\$437.00	0.00	0.00	0.00	\$3,625.00	\$4,228.00	
H0009	RESPONSABLE DEL DF	\$2,470.00	\$2,770.00	\$3,705.00	\$4,155.00	\$308.00	\$348.00	0.00	0.00	0.00	\$2,983.00	\$3,346.00	
H0010	RESPONSABLE DE HAMBULANCIA	\$2,900.00	\$3,100.00	\$4,350.00	\$4,650.00	\$362.00	\$387.00	0.00	0.00	0.00	\$3,503.00	\$3,745.00	
H0011	RESPONSABLE DE PARQUE 1	\$1,500.00	\$1,700.00	\$2,250.00	\$2,550.00	\$187.00	\$212.00	0.00	0.00	0.00	\$1,812.00	\$2,053.00	
H0012	RESPONSABLE DE PARQUE 2	\$1,700.00	\$2,000.00	\$2,550.00	\$3,000.00	\$212.00	\$250.00	0.00	0.00	0.00	\$2,053.00	\$2,416.00	
H0013	RESPONSABLE DE LA LIMPIEZA DEL CENTRO DE SALUD	\$2,000.00	\$2,000.00	\$3,000.00	\$3,000.00	\$250.00	\$250.00	0.00	0.00	0.00	\$2,416.00	\$2,416.00	
H0014	RESPONSABLE DE LA LIMPIEZA DE LA H. JUNTA MUNICIPAL	\$1,500.00	\$2,000.00	\$2,250.00	\$3,000.00	\$187.00	\$250.00	0.00	0.00	0.00	\$1,812.00	\$2,416.00	
H0015	RESPONSABLE DE BOMBA DE AGUA	\$3,000.00	\$3,500.00	\$4,500.00	\$5,250.00	\$375.00	\$437.00	0.00	0.00	0.00	\$3,625.00	\$4,228.00	
H0016	RESPONSABLE DE LA BIBLIOTECA	\$1,800.00	\$2,000.00	\$2,700.00	\$3,000.00	\$225.00	\$250.00	0.00	0.00	0.00	\$2,175.00	\$2,416.00	
		\$55,072.00	\$64,070.00	\$82,808.00	\$96,202.00	\$7,254.00	\$8,000.00	\$0.00	\$0.00	\$0.00	\$65,887.00	\$76,252.00	

Seybaplaya:



MUNICIPIO DE CHAMPOTÓN
ESTADO DE CAMPECHE
PERIODO 2018 – 2021



H. JUNTA MUNICIPAL DE SIHOCHAC
PRESUPUESTO DE TABULADOR DE SUELDOS Y SALARIOS
MENSUALES 2020

Clave de puesto	Nombre de puesto de Plaza Tabular	Remuneraciones Base						Remuneraciones Adicionales				Total Remuneraciones	
		Sueldo Base		Aguinaldo		Prima Vacacional		Prestaciones Sindicales		Otras Prestaciones			
		De	Hasta	De	Hasta	De	Hasta	De	Hasta	De	Hasta	De	Hasta
Q0001	PRESIDENTE DE LA H. JUNTA MUNICIPAL	12,500.00	13,000.00	1,562.50	1,625.00	50.40	52.42	0.00	0.00	0.00	0.00	14,062.50	14,625.00
Q0002	SECRETARIO DE LA H. JUNTA MUNICIPAL	4,000.00	4,500.00	500.00	562.50	15.13	18.15	0.00	0.00	0.00	0.00	4,500.00	5,062.50
Q0003	COORDINADOR GENERAL DE LA H. JUNTA MUNICIPAL	4,350.00	4,500.00	543.75	562.50	17.54	18.15	0.00	0.00	0.00	0.00	4,893.75	5,062.50
Q0004	INT. DEL PALACIO	1,100.00	1,200.00	137.50	150.00	4.44	4.84	0.00	0.00	0.00	0.00	1,237.50	1,350.00
Q0005	LIMP. DEL PARQUE PRINC.	1,300.00	1,400.00	162.50	175.00	5.24	5.65	0.00	0.00	0.00	0.00	1,462.50	1,575.00
Q0006	REGIDOR	5,000.00	5,500.00	625.00	687.50	20.16	22.18	0.00	0.00	0.00	0.00	5,625.00	6,187.50
Q0007	SÍNDICO DE HACIENDA	5,000.00	5,500.00	625.00	687.50	20.16	22.18	0.00	0.00	0.00	0.00	5,625.00	6,187.50
Q0008	TESORERA DE LA H. JUNTA MUNICIPAL	5,000.00	5,500.00	625.00	687.50	20.16	22.18	0.00	0.00	0.00	0.00	5,625.00	6,187.50
Q0009	RESPONSABLE DE CATASTRO	4,000.00	4,200.00	500.00	525.00	16.13	16.94	0.00	0.00	0.00	0.00	4,500.00	4,725.00
Q0010	CHOFER DE VOLTEO	1,600.00	1,800.00	200.00	225.00	6.45	7.26	0.00	0.00	0.00	0.00	1,800.00	2,025.00



MUNICIPIO DE CHAMPOTÓN
ESTADO DE CAMPECHE
PERIODO 2018 – 2021



Q001 1	AUXILIAR DE RECOLECCION DE BASURA	1,200.00	1,300.00	150.00	162.50	4.84	5.24	0.00	0.00	0.00	0.00	1,350.00	1,462.50
Q001 2	RESPONSABLE DE LA BIBLIOTECA	1,200.00	1,300.00	150.00	162.50	4.84	5.24	0.00	0.00	0.00	0.00	1,350.00	1,462.50
Q001 3	RESPONSABLE DE CULTURA Y DEPORTE	1,500.00	1,600.00	187.50	200.00	6.05	6.45	0.00	0.00	0.00	0.00	1,687.50	1,800.00
Q001 4	RESPONSABLE DE MANTENIMIENTO DE COMPUTO	2,200.00	2,400.00	275.00	300.00	8.87	9.68	0.00	0.00	0.00	0.00	2,475.00	2,700.00
Q001 5	MAESTRA DE TEJIDO	1,500.00	1,600.00	187.50	200.00	6.05	6.45	0.00	0.00	0.00	0.00	1,687.50	1,800.00
Q001 6	CHOFER DE AMBULANCIA	2,500.00	2,700.00	312.50	337.50	10.08	10.89	0.00	0.00	0.00	0.00	2,812.50	3,037.50
Q001 7	RESPONSABLE DE OBRAS PÚBLICAS	5,000.00	5,500.00	625.00	687.50	20.16	22.18	0.00	0.00	0.00	0.00	5,625.00	6,187.50
Q001 8	RESPONSABLE DE LIMPIEZA DEL CENTRO DE SALUD	1,000.00	1,200.00	125.00	150.00	4.03	4.84	0.00	0.00	0.00	0.00	1,125.00	1,350.00
Q001 9	AUXILIAR DE LIMPIEZA DEL CENTRO DE SALUD	800.00	1,000.00	100.00	125.00	3.23	4.03	0.00	0.00	0.00	0.00	900.00	1,125.00
Q002 0	RESPONSABLE DE LIMPIEZA DEL PANTEÓN	900.00	1,000.00	112.50	125.00	3.63	4.03	0.00	0.00	0.00	0.00	1,012.50	1,125.00
Q002 1	RESPONSABLE DE LIMPIEZA DEL DIF	900.00	1,000.00	112.50	125.00	3.63	4.03	0.00	0.00	0.00	0.00	1,012.50	1,125.00
Q002 2	RESPONSABLE DEL MUSEO	900.00	1,000.00	112.50	125.00	3.63	4.03	0.00	0.00	0.00	0.00	1,012.50	1,125.00
Q002 3	RESPONSABLE DE LIMPIEZA DE ÁREAS VERDES	1,000.00	1,100.00	125.00	137.50	4.03	4.44	0.00	0.00	0.00	0.00	1,125.00	1,237.50
Q002 4	RESPONSABLE PODA DE CAMPOS DEPORTIVOS	1,000.00	1,400.00	125.00	175.00	4.03	5.65	0.00	0.00	0.00	0.00	1,125.00	1,575.00
Q002 5	RESPONSABLE DE LIMPIEZA DEL PARQUE DE GUADALUPE	900.00	1,000.00	112.50	125.00	3.63	4.03	0.00	0.00	0.00	0.00	1,012.50	1,125.00
Q002 6	RESPONSABLE DE LAS BOMBAS DE AGUA POTABLE 1 Y 2	2,200.00	2,300.00	275.00	287.50	8.87	9.27	0.00	0.00	0.00	0.00	2,475.00	2,587.50
Q002 7	RESPONSABLE DE LA BOMBA DE AGUA POTABLE 3	2,200.00	2,300.00	275.00	287.50	8.87	9.27	0.00	0.00	0.00	0.00	2,475.00	2,587.50



MUNICIPIO DE CHAMPOTÓN
ESTADO DE CAMPECHE
PERIODO 2018 – 2021



Q0028	RESPONSABLE DE MANTENIMIENTOS DE ALUMBRADO PUBLICO	2,200.00	2,300.00	275.00	287.50	8.87	9.27	0.00	0.00	0.00	0.00	0.00	2,475.00	2,587.50
Q0029	AUXILIAR DE MANTENIMIENTOS DE ALUMBRADO PUBLICO	2,200.00	2,300.00	275.00	287.50	8.87	9.27	0.00	0.00	0.00	0.00	0.00	2,475.00	2,587.50
Q0030	RESPONSABLE DE APAG. LUMINARIAS	1,000.00	1,000.00	125.00	125.00	4.03	4.03	0.00	0.00	0.00	0.00	0.00	1,125.00	1,125.00
Q0031	DIRECTORA DEL D.I.F	2,500.00	2,600.00	312.50	325.00	10.08	10.48	0.00	0.00	0.00	0.00	0.00	2,812.50	2,925.00
Q0032	SECRETARIA DE ENLACE D.I.F.	1,600.00	1,800.00	200.00	225.00	6.45	7.26	0.00	0.00	0.00	0.00	0.00	1,800.00	2,025.00
Q0033	RESPONSABLE DE COTAPEEC	2,000.00	2,200.00	250.00	275.00	8.06	8.87	0.00	0.00	0.00	0.00	0.00	2,250.00	2,475.00
TOTALES		\$ 82,250.00	\$ 89,000.00	\$ 10,281.25	\$ 11,125.00	\$ 331.65	\$ 358.87	\$ -	\$ -	\$ -	\$ -	\$ -	\$ 92,531.25	\$ 100,125.00



PRESUPUESTO DE TABULADOR DE SUELDOS Y SALARIOS PERSONAL DE CONFIANZA H. JUNTA MUNICIPAL DE SEYBAPLAYA. MENSUALES 2020



CLAVE DE PUESTO	Plaza Tabular	Remuneraciones Base						Remuneraciones Adicionales						Total Remuneraciones	
		Sueldo Base		Aguinaldo		Prima Vacacional		Prestaciones Sindicadas		Otros Prestaciones		Total	Hasta		
		De	Hasta	De	Hasta	De	Hasta	De	Hasta	De	Hasta				
C0001	PRESIDENTE	15,000.00	15,000.00	1,250.00	1,250.00	0.00	0.00	0.00	0.00	0.00	0.00	0.00	16,250.00	18,750.00	
C0002	REGIDORES Y SINDICOS	7,250.00	11,500.00	604.14	1,440.00	0.00	0.00	0.00	0.00	0.00	0.00	0.00	7,854.14	12,940.00	
C0003	SECRETARIO	7,250.00	11,500.00	604.14	1,440.00	0.00	0.00	0.00	0.00	0.00	0.00	0.00	7,854.14	12,940.00	
C0004	TESORERO	7,250.00	7,000.00	604.14	875.00	0.00	0.00	0.00	0.00	0.00	0.00	0.00	7,854.14	7,925.00	
C0005	SUPERVISOR DE OBRAS PUBLICAS	7,050.00	7,050.00	587.50	1,375.00	0.00	0.00	0.00	0.00	0.00	0.00	0.00	7,637.50	8,425.00	
C0006	COORDINADOR DE SERVICIOS PUBLICOS	5,800.00	8,600.00	483.33	937.50	0.00	0.00	0.00	0.00	0.00	0.00	0.00	6,283.33	9,537.50	
C0007	COORDINADOR DE CULTURA Y DEPORTE	5,500.00	7,500.00	458.33	875.00	0.00	0.00	0.00	0.00	0.00	0.00	0.00	5,958.33	8,375.00	
C0008	RESPONSABLE DE MANTTO. DE AGUA POTABL	2,750.00	2,750.00	229.17	343.75	0.00	0.00	0.00	0.00	0.00	0.00	0.00	2,979.17	3,093.75	
C0009	RESPONSABLE DE ALUMBRADO PUBLICO	2,750.00	2,750.00	229.17	343.75	0.00	0.00	0.00	0.00	0.00	0.00	0.00	2,979.17	3,093.75	
C0010	RESPONSABLE DE PROTECCION CIVIL	2,750.00	2,750.00	229.17	343.75	0.00	0.00	0.00	0.00	0.00	0.00	0.00	2,979.17	3,093.75	
C0011	RESPONSABLE DE EVNTOS ESPECIALES	2,750.00	2,750.00	229.17	343.75	0.00	0.00	0.00	0.00	0.00	0.00	0.00	2,979.17	3,093.75	
C0012	RESPONSABLE DE GESTIÓN	4,840.00	6,840.00	403.33	855.00	0.00	0.00	0.00	0.00	0.00	0.00	0.00	5,243.33	7,695.00	
C0013	SUPERVISOR DE SERVICIOS PUBLICOS	3,600.00	3,600.00	300.00	450.00	0.00	0.00	0.00	0.00	0.00	0.00	0.00	3,900.00	4,050.00	
C0014	SECRETARIA DE PRESIDENCIA	2,650.00	2,650.00	220.83	331.25	0.00	0.00	0.00	0.00	0.00	0.00	0.00	2,870.83	2,981.25	
C0015	AUXILIAR ADMINISTRATIVO	2,395.00	2,395.00	199.54	299.38	0.00	0.00	0.00	0.00	0.00	0.00	0.00	2,594.54	2,694.38	
C0016	ANALISTA ESPECIALIZADO	3,580.00	3,580.00	298.33	447.50	0.00	0.00	0.00	0.00	0.00	0.00	0.00	3,878.33	4,027.50	
C0017	AUXILIAR DE GESTIÓN	2,370.00	2,370.00	197.54	296.25	0.00	0.00	0.00	0.00	0.00	0.00	0.00	2,567.54	2,666.25	
C0018	DILIGENCIERO	2,422.34	2,422.84	201.90	302.88	0.00	0.00	0.00	0.00	0.00	0.00	0.00	2,624.24	2,725.76	
C0019	AUXILIAR DE SERVICIOS PUBLICOS "A"	4,636.80	4,636.80	386.40	579.60	0.00	0.00	0.00	0.00	0.00	0.00	0.00	5,023.20	5,216.40	
C0020	AUXILIAR DE SERVICIOS PUBLICOS "B"	2,100.00	2,100.00	175.00	262.50	0.00	0.00	0.00	0.00	0.00	0.00	0.00	2,275.00	2,362.50	
C0021	CHOFER AMBULANCIA	3,750.00	3,750.00	312.50	468.75	0.00	0.00	0.00	0.00	0.00	0.00	0.00	4,062.50	4,218.75	
C0022	SECRETARIA DE SERVICIOS PUBLICOS	2,330.00	2,330.00	193.33	290.00	0.00	0.00	0.00	0.00	0.00	0.00	0.00	2,523.33	2,610.00	
C0023	RESPONSABLE DE CATASTRO	2,440.00	2,440.00	203.33	305.00	0.00	0.00	0.00	0.00	0.00	0.00	0.00	2,643.33	2,745.00	
C0024	VELADOR DE LA BOMBA DE AGUA	2,050.00	2,050.00	170.83	256.25	0.00	0.00	0.00	0.00	0.00	0.00	0.00	2,220.83	2,306.25	
C0025	AUXILIAR DE DEPARTAMENTO	2,350.00	2,350.00	195.83	291.75	0.00	0.00	0.00	0.00	0.00	0.00	0.00	2,545.83	2,643.75	
C0026	MENSAJERO	1,250.00	1,250.00	104.17	156.25	0.00	0.00	0.00	0.00	0.00	0.00	0.00	1,354.17	1,406.25	
C0027	JEFE DEL AREA DE INFORMATICA	4,800.00	4,800.00	400.00	600.00	0.00	0.00	0.00	0.00	0.00	0.00	0.00	5,200.00	5,400.00	
C0028	CHOFER	2,800.00	2,800.00	233.33	350.00	0.00	0.00	0.00	0.00	0.00	0.00	0.00	3,033.33	3,150.00	
C0029	ELECTRICISTA	2,800.00	2,800.00	233.33	350.00	0.00	0.00	0.00	0.00	0.00	0.00	0.00	3,033.33	3,150.00	
C0030	ASISTENTE DE TESORERIA	4,300.00	4,300.00	350.00	525.00	0.00	0.00	0.00	0.00	0.00	0.00	0.00	4,650.00	4,725.00	
C0031	ENCARGADO DE ARCHIVO	2,400.00	2,400.00	200.00	300.00	0.00	0.00	0.00	0.00	0.00	0.00	0.00	2,600.00	2,700.00	
C0032	COORDINADOR JURIDICO	5,200.00	5,200.00	433.33	650.00	0.00	0.00	0.00	0.00	0.00	0.00	0.00	5,633.33	5,850.00	
C0033	ENLACE COTAPEEC	4,000.00	4,000.00	333.33	500.00	0.00	0.00	0.00	0.00	0.00	0.00	0.00	4,333.33	4,500.00	
C0034	ENCARGADO DE ARCHIVO COTAPEEC	3,000.00	3,000.00	250.00	375.00	0.00	0.00	0.00	0.00	0.00	0.00	0.00	3,250.00	3,375.00	
C0035	SECRETARIA EJECUTIVA "A"	4,000.00	4,000.00	333.33	500.00	0.00	0.00	0.00	0.00	0.00	0.00	0.00	4,333.33	4,500.00	
C0036	AUXILIAR DE MERCADO	3,500.00	3,500.00	291.67	437.50	0.00	0.00	0.00	0.00	0.00	0.00	0.00	3,791.67	3,937.50	
C0037	JEFE DE OFICINA	4,400.00	4,400.00	366.67	550.00	0.00	0.00	0.00	0.00	0.00	0.00	0.00	4,766.67	4,950.00	
C0038	JEFE DE AREA	4,000.00	4,000.00	333.33	500.00	0.00	0.00	0.00	0.00	0.00	0.00	0.00	4,333.33	4,500.00	
C0039	SEPULTURERO	2,100.00	2,100.00	175.00	262.50	0.00	0.00	0.00	0.00	0.00	0.00	0.00	2,275.00	2,362.50	
C0040	ADMINISTRADOR DE MERCADO	3,500.00	3,500.00	291.67	437.50	0.00	0.00	0.00	0.00	0.00	0.00	0.00	3,791.67	3,937.50	



MUNICIPIO DE CHAMPOTÓN
ESTADO DE CAMPECHE
PERIODO 2018 – 2021



Felipe
Carrillo
Puerto:



H. JUNTA MUNICIPAL DE FELIPE CARRILLO PUERTO

PRESUPUESTO DE TABULADOR DE SUELDOS Y SALARIOS 2020

clave de puesto	Nombre de puesto de Plaza Tabular	Remuneraciones Base						Remuneraciones Adicionales				Total Remuneraciones	
		Sueldo Base		Aguinaldo		Prima Vacacional		Prestaciones Sindicales		Otras Prestaciones			
		De	Hasta	De	Hasta	De	Hasta	De	Hasta	De	Hasta	De	Hasta
N0001	PRESIDENTE DE LA H. JUNTA MUNICIPAL	12,500.00	13,500.00	18,750.00	19,500.00	0.00	0.00	0.00	0.00	0.00	0.00	31,250.00	33,000.00
N0002	SECRETARIO DE LA H. JUNTA MUNICIPAL	6,100.00	7,100.00	9,150.00	10,650.00	0.00	0.00	0.00	0.00	0.00	0.00	15,250.00	17,750.00
N0003	ASISTENTE PERSONAL	3,500.00	4,500.00	5,250.00	6,750.00	0.00	0.00	0.00	0.00	0.00	0.00	8,750.50	11,250.50
N0004	REGIDOR	6,500.00	7,500.00	9,750.00	11,250.00	0.00	0.00	0.00	0.00	0.00	0.00	16,250.00	18,750.00
N0005	SÍNDICO DE HACIENDA	6,500.00	7,500.00	9,750.00	11,250.00	0.00	0.00	0.00	0.00	0.00	0.00	16,250.00	18,750.00
N0006	TESORERA DE LA H. JUNTA MUNICIPAL	6,500.00	7,500.00	9,750.00	11,250.00	0.00	0.00	0.00	0.00	0.00	0.00	16,250.00	18,750.00
N0007	RESPONSABLE DE CATASTRO	4,000.00	4,500.00	6,000.00	6,750.00	0.00	0.00	0.00	0.00	0.00	0.00	10,000.00	11,250.00
N0008	RESPONSABLE DE COTAIEC	4,500.00	5,000.00	6,750.00	7,500.00	0.00	0.00	0.00	0.00	0.00	0.00	11,250.00	12,500.00
N0009	COORDINADOR DE OBRAS PUBLICAS	5,500.00	6,500.00	8,250.00	9,750.00	0.00	0.00	0.00	0.00	0.00	0.00	13,750.00	16,250.00
N0010	FONTANERO	2,600.00	3,100.00	3,900.00	4,650.00	0.00	0.00	0.00	0.00	0.00	0.00	6,500.00	7,750.00
N0011	BOMBERO	4,000.00	4,500.00	6,000.00	6,750.00	0.00	0.00	0.00	0.00	0.00	0.00	10,000.00	11,250.00
N0012	ELECTRICISTA	3,000.00	4,000.00	4,500.00	6,000.00	0.00	0.00	0.00	0.00	0.00	0.00	7,500.00	10,000.00
N0013	INTENDENCIA PARQUES Y JARDINES	1,500.00	2,000.00	2,250.00	3,000.00	0.00	0.00	0.00	0.00	0.00	0.00	3,750.00	5,000.00
N0014	INTENDENCIA BIBLIOTECA	1,500.00	2,000.00	2,250.00	3,000.00	0.00	0.00	0.00	0.00	0.00	0.00	3,750.00	5,000.00
N0015	RESPONSABLE DE LIMPIEZA PRESIDENCIA	1,500.00	2,000.00	2,250.00	3,000.00	0.00	0.00	0.00	0.00	0.00	0.00	3,750.00	5,000.00



MUNICIPIO DE CHAMPOTÓN
ESTADO DE CAMPECHE
PERIODO 2018 – 2021



RESPONSABLE DE	DE	2018	2019	2020	2021	2018	2019	2020	2021	2018	2019	2020	2021	
N0016	CORREOS	3,000.00	3,500.00	4,500.00	5,250.00	0.00	0.00	0.00	0.00	0.00	0.00	0.00	7,500.00	8,750.00
N0018	CHOFER AMBULANCIA	3,200.00	3,800.00	4,800.00	5,700.00	0.00	0.00	0.00	0.00	0.00	0.00	0.00	8,000.00	9,500.00
N0019	AUXILIAR DE LIMPIEZA A	1,200.00	1,800.00	1,800.00	2,700.00	0.00	0.00	0.00	0.00	0.00	0.00	0.00	3,000.00	4,500.00
N0020	AUXILIAR DE LIMPIEZA B	1,200.00	1,800.00	1,800.00	2,700.00	0.00	0.00	0.00	0.00	0.00	0.00	0.00	3,000.00	4,500.00
N0021	AUXILIARES ELECTRICOS	2,000.00	2,500.00	3,000.00	3,750.00	0.00	0.00	0.00	0.00	0.00	0.00	0.00	5,000.00	6,250.00
N0022	DIRECTOR DEL DIF	3,000.00	3,500.00	4,500.00	5,250.00	0.00	0.00	0.00	0.00	0.00	0.00	0.00	7,500.00	8,750.00
N0023	SECRETARIA DEL DIF	2,500.00	3,000.00	3,750.00	4,500.00	0.00	0.00	0.00	0.00	0.00	0.00	0.00	6,250.00	7,500.00
TOTALES		85,800.00	\$ 101,100.00	\$ 128,700.00	\$ 150,900.00	\$ -	\$ -	\$ -	\$ -	\$ -	\$ -	\$ -	\$ 214,500.50	0 252,000.50



PRESUPUESTO DE TABULADOR DE SUELDOS Y SALARIOS CONFIANZA DIF H. JUNTA MUNICIPAL DE SEYBAPLAYA MENSUALES 2020



CLAVE DE PUESTO	Plaza Tabular	Remuneraciones Base						Remuneraciones Adicionales						Total Remuneraciones	
		Sueldo Base		Aguinaldo		Prima Vacacional		Prestaciones Sindicales		Otras Prestaciones		Total Remuneraciones			
		De	Hasta	De	Hasta	De	Hasta	De	Hasta	De	Hasta	De	Hasta		
CD0001	ENLACE CON SISTEMA DIF	3,150.00	3,950.00	262.50	478.75	0.00	0.00	0.00	0.00	0.00	0.00	0.00	3,412.50	4,428.75	
CD0002	DIRECTORA DE CAIC	2,150.00	3,350.00	195.83	418.75	0.00	0.00	0.00	0.00	0.00	0.00	0.00	2,545.83	3,768.75	
CD0003	AUXILIAR ADMINISTRATIVO DIF	2,195.00	2,395.00	199.18	299.38	0.00	0.00	0.00	0.00	0.00	0.00	0.00	2,594.58	2,694.38	
CD0004	AUXILIAR DE CAIC	2,320.00	2,520.00	210.00	315.00	0.00	0.00	0.00	0.00	0.00	0.00	0.00	2,730.00	2,835.00	
CD0005	MAESTRA DE CAIC	2,300.00	2,500.00	191.67	293.50	0.00	0.00	0.00	0.00	0.00	0.00	0.00	2,491.67	2,591.50	
CD0006	AUXILIAR DE DEPARTAMENTO DIF	2,350.00	2,550.00	195.83	293.75	0.00	0.00	0.00	0.00	0.00	0.00	0.00	2,545.83	2,643.75	
CD0007	SECRETARIA DE ENLACE DIF	2,350.00	2,550.00	195.83	293.75	0.00	0.00	0.00	0.00	0.00	0.00	0.00	2,545.83	2,643.75	
CD0008	INSTRUCTORAS DIF	1,320.00	1,320.00	110.00	165.00	0.00	0.00	0.00	0.00	0.00	0.00	0.00	1,430.00	1,485.00	
CD0009	MENSAJERO DIF	1,250.00	1,250.00	104.17	156.25	0.00	0.00	0.00	0.00	0.00	0.00	0.00	1,354.17	1,406.25	



PRESUPUESTO DE TABULADOR DE SUELDOS Y SALARIOS PERSONAL SINDICALIZADO DE LA H. JUNTA MUNICIPAL DE SEYBAPLAYA MENSUALES 2020



CLAVE DE PUESTO	PLAZAS	Plaza Tabular	Remuneraciones Base						Remuneraciones Adicionales						Total Remuneraciones	
			Sueldo Base		Aguinaldo		Prima Vacacional		Prestaciones Sindicales		Otras Prestaciones		Total Remuneraciones			
			De	Hasta	De	Hasta	De	Hasta	De	Hasta	De	Hasta	De	Hasta		
S0001	1	ALBAÑIL	0	8,582.96	0	1,096.54	0	89.93	0	200.00	0.00	650.00	0.00	10,719.43		
S0002	2	ANALISTA	2,750.00	9,048.25	351.93	1,156.15	58.66	193.62	0	200.00	0.00	650.00	0.00	11,471.38		
S0003	3	ANALISTA ESPECIALIZADO	3,850.00	11,289.87	491.94	1,471.34	82.12	240.31	0	200.00	0.00	650.00	0.00	14,831.54		
S0004	25	AUXILIAR	2,843.04	10,386.14	299.39	1,137.12	49.98	221.54	0	200.00	0.00	650.00	0.00	12,798.44		
S0005	1	CHOFER	3,850.00	9,568.89	491.94	1,744.01	82.12	210.91	0	200.00	0.00	650.00	0.00	14,346.83		
S0006	6	CHOFER "B"	5,484.60	8,909.78	491.94	1,138.47	117.00	190.04	0	200.00	0.00	650.00	0.00	10,699.54		
S0007	3	ELECTRICISTA	4,241.60	6,513.73	546.93	814.86	90.48	199.18	0	200.00	0.00	650.00	0.00	8,317.97		
S0008	8	INTENDENTE "A"	2,843.04	5,335.62	299.39	681.77	49.98	113.80	0	200.00	0.00	650.00	0.00	6,981.19		
S0009	4	SECRETARIA	2,912.64	7,082.46	372.09	984.88	62.12	151.69	0	200.00	0.00	650.00	0.00	8,988.13		
S0010	1	VELADOR	0.00	4,159.74	0.00	511.31	0.00	89.71	0	200.00	0.00	650.00	0.00	5,629.84		



PRESUPUESTO DE TABULADOR DE SUELDOS Y SALARIOS SINDICALIZADOS DIF H. JUNTA MUNICIPAL DE SEYBAPLAYA MENSUALES 2020



CLAVE DE PUESTO	PLAZAS	Plaza Tabular	Remuneraciones Base						Remuneraciones Adicionales						Total Remuneraciones	
			Sueldo Base		Aguinaldo		Prima Vacacional		Prestaciones Sindicales		Otras Prestaciones		Total Remuneraciones			
			De	Hasta	De	Hasta	De	Hasta	De	Hasta	De	Hasta	De	Hasta		
S0001	2	Auxiliar de departamento	0	3,282.60	0	419.44	0.00	70.02	0	200.00	0.00	650.00	0.00	4,622.06		
S0002	3	Instructora de taller	0	2,562.23	0	327.30	0.00	54.66	0	200.00	0.00	650.00	0.00	3,794.29		
S0003	3	Maestra de CAIC	0	4,262.28	0	544.65	0.00	90.92	0	200.00	0.00	650.00	0.00	5,747.85		
S0004	2	Auxiliar de CAIC	0	3,149.41	0	402.42	0.00	67.18	0	200.00	0.00	650.00	0.00	4,262.28		
S0005	1	Responsable de cocina	0	3,981.56	0	508.75	0.00	84.92	0	200.00	0.00	650.00	0.00	5,425.23		



MUNICIPIO DE CHAMPOTÓN
ESTADO DE CAMPECHE
PERIODO 2018 – 2021



PRESTACIONES AL PERSONAL SINDICALIZADO 2020



CONCEPTO	MES A PAGAR	NUMERO DE SINDICALIZADOS	IMPORTE A PAGAR	IMPORTE TOTAL
DIA DE REYES	ENERO	65	\$ 100.00	\$ 6,500.00
DIA DEL EMPLEADO ESTATAL	MARZO	65	\$ 180.00	\$11,700.00
DIA DE LA MADRE	MAYO	30	\$ 150.00	\$ 4,500.00
DIA DEL PADRE	JUNIO	35	\$ 150.00	\$ 5,250.00
UTILES ESCOLARES	AGOSTO	65	\$ 450.00	\$29,250.00
VALES DE DESPENSA MENSUALES	CADA MES	65	\$ 650.00	\$42,250.00
PRIMA VACACIONAL	JULIO	65		\$57,500.00
PRIMA VACACIONAL	DICIEMBRE	65	0	\$57,500.00
BONO ANUAL	DICIEMBRE	65	650.00	\$42,250.00
CANASTA NAVIDEÑA	DICIEMBRE	65	700.00	\$45,500.00

TÍTULO SEGUNDO

DE LA EJECUCIÓN Y CONTROL PRESUPUESTARIO DEL GASTO PÚBLICO

CAPÍTULO I

De la Ejecución del Gasto

Artículo 12.- El Ejercicio del Gasto Público de la municipalidad se sujetará a lo previsto en el presente Presupuesto de Egresos y demás Normatividad legal aplicable.

Artículo 13.- En caso de existir circunstancias que motiven la realización de erogaciones adicionales al techo financiero de la partida que corresponda, la Tesorería podrá devengar o pagar los gastos que se originen, siendo que dichos movimientos, su registro y las ampliaciones presupuestales que originen se tendrán por autorizadas al aprobarse los informes a que se refiere el artículo 6 de este Presupuesto, previa exposición de las razones correspondientes; lo anterior a efecto de no limitar el adecuado funcionamiento de la Municipalidad.

Artículo 14.- En caso de que durante el ejercicio disminuyan los ingresos a los que se refiere el artículo 1 de la Ley de Ingresos del Municipio de Champotón para el ejercicio fiscal 2020, se procederá a efectuar e instaurar las reducciones y medidas que correspondan realizar a efecto de garantizar el equilibrio presupuestal del ejercicio.



MUNICIPIO DE CHAMPOTÓN

ESTADO DE CAMPECHE
PERIODO 2018 – 2021



CAPÍTULO II

Disposiciones de Prioridad, Racionalidad y Austeridad

Artículo 15.- En relación a las prioridades del gasto se emiten las siguientes reglas, criterios de racionalidad y selectividad a los que se apegara el Presupuesto de Egresos del Municipio de Champotón para el Ejercicio Fiscal 2020 y se regirán al H. Ayuntamiento, las Autoridades Auxiliares, las Unidades Administrativas y Organismos descentralizados de la Administración Pública Municipal en el ejercicio del gasto.

Artículo 16.- El H. Ayuntamiento de Champotón, será responsable de optimizar de manera eficiente los gastos de administración, sin detrimento del cumplimiento de cada uno de los programas a su cargo, asimismo de la adecuada utilización de los bienes y prestaciones de servicios del ámbito de su competencia; es obligación de los titulares la estricta observancia o incumplimiento motivará que se apliquen las sanciones a que haya lugar conforme a la Ley Reglamentaria del Capítulo XVII de la Constitución Política del Estado de Campeche.

Artículo 17.- La Tesorería y la Unidad de Administración, realizara las previsiones financieras correspondientes a efecto de cumplir con las obligaciones laborales de fin de año, dispuestas en el marco legal y normativo correspondiente.

Artículo 18.- El H. Ayuntamiento a través de sus Unidades Administrativas, una vez aprobado el presupuesto llevara a cabo el manejo y la aplicación de recursos a cargo del presupuesto de egresos, mediante la justificación y comprobación del gasto público, debiendo contar con saldo suficiente en la partida del presupuesto de que se trate, asimismo, deberán establecer medidas que fomenten el ahorro por concepto de energía



MUNICIPIO DE CHAMPOTÓN

ESTADO DE CAMPECHE

PERIODO 2018 – 2021



eléctrica, combustible, vehículos, oficiales, teléfonos, agua potable, material de oficina, impresión y fotocopiado, inventarios, ocupación de espacios físicos, incluyéndose los renglones de gasto corriente, ser demostrables en los informes que presente cada titular en su ambiente de competencia, presentando la situación anterior y actual para optimizar el gasto corriente.

Artículo 19.- Los recursos financieros de que se disponga en ejercicio del presupuesto municipal, se administrará con eficiencia, eficacia, economía, transparencia y honradez para satisfacer los objetivos a los que estén destinados, tal como lo establecen los artículos 134 de la Constitución Política de los Estados Unidos Mexicanos y 105 fracción III inciso e) de la Constitución Política del Estado de Campeche, y de igual forma deberá ajustarse a los principios de honestidad, legalidad, optimización de recursos, racionalidad e interés público y social, con base en lo siguiente:

- I. No se otorgarán remuneraciones, pagos o percepciones distintas a su ingreso establecido en el presupuesto de egresos al Presidente Municipal, Regidores y Síndicos y a los integrantes de los Consejos Municipales.
- II. Queda prohibido a los servidores públicos municipales obtener o tratar de obtener por el desempeño de su función, beneficios adicionales a las prestaciones que conforme al Presupuesto les deban corresponder.
- III. El presupuesto se utilizará para cubrir las actividades, obras y servicios previstos en los programas y planes de desarrollo de la Administración Pública Municipal.
- IV. La programación del gasto público municipal se basará en los lineamientos y planes de desarrollo social y económico que formule el ayuntamiento.
- V. Los programas operativos anuales se referirán a las prioridades del desarrollo integral del municipio fijadas en el programa general de gobierno y en el plan municipal de desarrollo.
- VI. El gasto público municipal se ejercerá de acuerdo con el presupuesto de egresos aprobado y deberá ajustarse al monto asignado a los programas correspondientes.
- VII. Ningún egreso podrá efectuarse sin que exista partida de gasto en el presupuesto de egresos y que tenga saldo suficiente para cubrirlo.



MUNICIPIO DE CHAMPOTÓN

ESTADO DE CAMPECHE

PERIODO 2018 – 2021



- VIII.** En lo referente a gastos de difusión, promoción y publicidad, las erogaciones se ajustarán a las necesidades presupuestales.
- IX.** La Tesorería Municipal efectuará los pagos con cargo al presupuesto de egresos del municipio, cuidando en todos los casos que correspondan a compromisos efectivamente devengados, con excepción de los anticipos que se encuentren debidamente justificados y comprobados con los documentos originales respectivos.
- X.** Solamente se podrán efectuar pagos por anticipos en los casos que prevean las leyes correspondientes, debiéndose reintegrar las cantidades anticipadas que no se hubieren devengado o erogado.
- XI.** No se podrán distraer los recursos municipales a fines distintos de los señalados por las leyes y por este presupuesto.
- XII.** Los subejercicios presupuestales, excedentes, ahorros, economías o ingresos extraordinarios se aplicarán preferentemente para cubrir pasivos municipales correspondientes a egresos devengados no ejercidos ni pagados en el ejercicio, siempre y cuando no tengan que reintegrarse o destinarse para un fin en específico.
- XIII.** Los déficits presupuestarios por ningún motivo afectarán los programas municipales prioritarios, y en todo caso se subsanarán con otra fuente de ingresos previa aprobación correspondiente o con la disminución del gasto corriente.
- XIV.** El H. Ayuntamiento implementará el Presupuesto basado en Resultados (PbR) así como el Sistema de Evaluación al Desempeño (SED) de conformidad con la normatividad aplicable en la materia.

Artículo 20.- Las Unidades Administrativas del H. Ayuntamiento de Champotón se apegarán al presupuesto de egresos y serán las responsables de las erogaciones que se realicen por los conceptos que a continuación se indican, y se sujetarán a criterios de racionalidad y disciplina presupuestaria.

I.- Recursos humanos. La unidad de administración establecerá las medidas conducentes para homogenizar, racionalizar y ejercer un mejor control de los Recursos Humanos en las Unidades y áreas administrativas municipales, en lo relativo a la normatividad, el cálculo y el control de nómina, la validación de plantillas, política laboral, los programas de incentivos y todo lo relacionado con la administración de personal.



MUNICIPIO DE CHAMPOTÓN

ESTADO DE CAMPECHE

PERIODO 2018 – 2021



En el ejercicio de los Servicios Personales los Titulares de las unidades y áreas, en lo que conduce y respecto a la ejecución de sus presupuestos, deberán observar los siguientes lineamientos:

- i.- En el pago de las remuneraciones a los servidores públicos, se ajustarán estrictamente a los niveles establecidos en los tabuladores de sueldos y salarios contenidos en el presente presupuesto autorizado por el H. Cabildo, y se apegarán a las normas y autorizaciones presupuestales que emita la tesorería.
- ii.- Respetar estrictamente los recursos y las plazas autorizadas en el Presupuesto de Egresos para el presente ejercicio fiscal
- iii.- En el caso de contratación de personal a cargo a programas federales, someter a consideración de las Direcciones las propuestas de contratación y movimientos de personal que se pretende realizar para la autorización correspondiente, excepto por los casos correspondientes al departamento Zona Federal Marítimo Terrestre y Multas Federales No Fiscales que son aprobadas por el comité de las mismas.
- iv.- Abstenerse de contratar trabajadores temporales con recursos municipales, salvo que tales contrataciones se encuentren previstas en el presupuesto correspondiente a Servicios Personales de la (Unidad de Admiración), y en su caso se cuente con la autorización previa y expresa de la (Unidad de Administración).
- v.- No se autorizarán labores en tiempo extraordinario; excepto en los casos en que por la naturaleza de la función se requiera prolongar la jornada por causas plenamente justificadas, su aprobación dependerá de la disponibilidad presupuestaria correspondiente y de las políticas que, en materia de recursos humanos, establezca la Dirección. Para su pago deberán contar con la autorización previa de la (Unidad de Administración).
- vi.- Las conversiones de plazas, las nivelaciones de puestos y creación de categorías podrán llevarse a cabo siempre y cuando se realicen mediante movimientos compensados que no incrementen el presupuesto regularizable para servicios personales del ejercicio fiscal inmediato siguiente. Para tal efecto, deberán contar con la autorización correspondiente y apegarse a las normas presupuestarias que expida la Tesorería.
- vii.- Los servidores públicos podrán obtenerse ascensos de puestos, que implique mayor responsabilidad, jerarquía y nivel salarial únicamente cuando exista una plaza vacante y que la misma se encuentre en la estructura orgánica autorizada.
- viii.- Todas las contrataciones que afecten las partidas de servicios personales o que generen una relación laboral entre cualquier persona física y el Ayuntamiento;



MUNICIPIO DE CHAMPOTÓN

ESTADO DE CAMPECHE

PERIODO 2018 – 2021

independientemente del origen del recurso, deberán ser autorizadas por la Dirección de Administración



II.- Alimentación. La alimentación del personal al servicio del municipio, derivado de desempeño de funciones, deberán reducirse al mínimo en casos de que se requieran deberá justificarse plenamente.

III.- Arrendamiento de Bienes Inmuebles: Se deberá optimizar la utilización de los espacios físicos disponibles, a fin de evitar suscribir nuevos contratos de arrendamiento.

IV.- Asesorías, Estudios e Investigaciones: Las erogaciones por concepto de asesorías, estudios e investigaciones, incluidas las de consultorías, deberán reducirse al mínimo indispensable y sujetarse a criterios de racionalidad, austeridad y disciplina presupuestaria, así mismo serán autorizadas por los titulares de las Unidades Administrativas en su caso, integrando una memoria justificativa donde se especifique el objeto, alcance, costo y beneficio específicos para el H. Ayuntamiento.

V.- Servicio telefónico. El servicio telefónico se destinará exclusivamente para satisfacer las necesidades de carácter oficial y su uso se sustentará en criterios de racionalidad, austeridad y disciplina presupuestaria; asimismo, se deberán implementar en todas las Direcciones un control de llamadas de larga distancia, nacional e internacional, así como los teléfonos celulares, con el objeto de evitar las llamadas personales. Queda prohibida a los servidores públicos la recepción de llamadas por cobrar y utilizar los servicios de líneas de entretenimiento, siendo que en su caso se aplicarán las sanciones que correspondan.

VI.- Celulares. El uso de telefonía celular es exclusivo del H. Cabildo y de los titulares de las direcciones. Sólo se justificará el servicio al personal de mandos medios que por sus funciones justifiquen la necesidad de su uso.

VII.- Energía eléctrica. Los responsables de cada área de trabajo deberán promover el óptimo aprovechamiento de la luz solar, motivando a su personal a racionalizar el uso de energía eléctrica. De igual forma se deberá justificar que la iluminación esté apagada dentro de los 15 minutos posteriores a la hora de salida del personal, conservando únicamente la iluminación requerida para quien o quienes permanezcan laborando.

VIII.- Viáticos y pasajes. Sólo se autorizarán viáticos y pasajes que estrictamente sean indispensables para el desarrollo de las funciones encomendadas debiéndose reducir al mínimo la duración de las comisiones y cuidar que sólo concurren a ellas los servidores públicos realmente necesarios. Su otorgamiento se sustentará en criterios de austeridad y racionalidad presupuestaria y su ejercicio se realizará en función de las necesidades de



MUNICIPIO DE CHAMPOTÓN

ESTADO DE CAMPECHE

PERIODO 2018 – 2021



servicio oficial y en cumplimiento de los programas, metas y objetivos que se tengan encomendados. Su pago se sujetará a lo establecido en el tabulador de viáticos, combustible y hospedaje aprobado por el H. Cabildo.

IX.- Fotocopiado. El uso de este servicio deberá restringirse únicamente para asuntos de carácter oficial. Cuando se emitan escritos, solamente se marcará copia a terceras personas cuya participación en el asunto sea estrictamente indispensable.

X.- Combustible. Las dependencias y entidades deberán llevar control mediante bitácoras del uso de la plantilla vehicular y de las dotaciones de combustibles asignadas, tomando en cuenta las medidas de racionalidad y austeridad establecidas.

XI.- Bienes muebles. Todas las adquisiciones de bienes muebles e informáticos de las diversas áreas que conforman el ayuntamiento, deberán realizarse a través de la Dirección de Oficialía Mayor y su autorización estará condicionada a la reposición de aquellos bienes que por su uso ameriten renovación y que se cuenten con los recursos presupuestales necesarios para adquirirlos.

XII.- Materiales. Las direcciones deberán establecer medidas administrativas para abatir el gasto corriente, procurando el uso racional de los materiales y suministros. Los equipos y materiales del municipio, única y exclusivamente serán para uso oficial.

XIII.- Equipo de cómputo. Las adquisiciones de equipo de cómputo se realizarán bajo criterios de racionalidad y compatibilidad con los equipos existentes solamente bajo estricto análisis y supervisión de las especificaciones técnicas de los mismos, a cargo de la Dirección de Oficialía Mayor.

Para racionalizar el uso de los equipos de cómputo se deberá capacitar al personal en el manejo de los equipos y asignar computadoras solamente al personal que por sus actividades lo requiere. En la distribución de computadoras se deberán dejar equipos nuevos en las áreas críticas y los de mayor antigüedad en áreas de soporte. De igual forma se deberá restringir el uso irracional de las impresoras y el papel y control de los horarios de uso de los equipos de cómputo para el ahorro de energía eléctrica.

XIV.- Publicaciones. Las erogaciones que se realicen por concepto de publicaciones, inserciones, anuncios y demás de naturaleza similar, deberán contar invariablemente con la autorización previa y por escrito del Presidente Municipal y de la Oficialía Mayor de conformidad con la disponibilidad de los recursos financieros.



MUNICIPIO DE CHAMPOTÓN

ESTADO DE CAMPECHE

PERIODO 2018 – 2021



XV.- Diarios y revistas. Las suscripciones a diarios y revistas,

se deberán reducir al mínimo indispensablemente y deberán estar relacionadas con las actividades sustantivas de la dependencia o entidad.

XVI.- Gastos a comprobar. Se establece como plazo máximo para comprobación de gastos 72 horas a partir de la fecha de emisión del cheque y no podrá expedirse otro cheque por el mismo concepto en tanto no comprueben el recurso otorgado anteriormente.

CAPÍTULO III

De los Servicios Personales

Artículo 21.- En términos de lo dispuesto en el Artículo 61, fracción II, inciso a) de la Ley General de Contabilidad Gubernamental y en apego al capítulo IX “De los Servicios Personales” de la Ley de Disciplina Financiera y Responsabilidad Hacendaria del Estado de Campeche y sus Municipios, se presenta el tabulador de Plazas General y el Tabulador de Plazas Analítico, en los cuales se detalla que, para el ejercicio fiscal 2020, la Administración Pública Municipal contara con 1449 plazas conformidad con lo siguiente:

Dirección	Departamento	pto	Puesto	N.- Plazas	Base	Confianza	Honorarios
CABILDO				0	0	0	0
CABILDO				0	0	0	0
CABILDO	SINDICOS			1	0	1	0
CABILDO	SINDICOS	S0202	SINDICO JURIDICO	1	0	1	0
CABILDO	SINDICOS	S0203	SINDICO DE HACIENDA	1	0	1	0
CABILDO	REGIDURIA			0	0	0	0
CABILDO	REGIDURIA	S0201	REGIDOR	8	0	8	0
CABILDO	CABILDO			0	0	0	0
CABILDO	CABILDO	A0901	JEFE DE AREA AUXILIAR	4	0	4	0
CABILDO	CABILDO	A0902	ADMINISTRATIVO	1	0	1	0
CABILDO	CABILDO	A0903	JEFE DE OFICINA	1	0	1	0
CABILDO	CABILDO	A0905	AUXILIAR	2	0	2	0
CABILDO	CABILDO	A1002	ANALISTA	3	0	3	0
CABILDO	CABILDO	A1011	ANALISTA ESPECIALIZADO	1	0	1	0
CABILDO	CABILDO	B0903	AUXILIAR ADMINISTRATIVO	1	1	0	0
CABILDO	CABILDO	B0908	AUXILIAR	1	1	0	0



MUNICIPIO DE CHAMPOTÓN
ESTADO DE CAMPECHE
PERIODO 2018 – 2021



CABILDO	CABILDO	AUXILIAR ADMINISTRATIVO	1	0	1	0
CABILDO	CABILDO	E1002 ANALISTA JEFE DE DEPARTAMENTO	1	0	1	0
CABILDO	CABILDO	S0801 CHOFRER "A"	1	0	1	0
CABILDO	CABILDO	T0701	2	0	2	0
PRESIDENCIA			0	0	0	0
PRESIDENCIA	OFICINA DEL TITULAR		0	0	0	0
PRESIDENCIA	OFICINA DEL TITULAR	S0101 PRESIDENTE MUNICIPAL JEFE DE DEPARTAMENTO	1	0	1	0
PRESIDENCIA	OFICINA DEL TITULAR	S0801	1	0	1	0
PRESIDENCIA	SECRETARIA PRIVADA		0	0	0	0
PRESIDENCIA	SECRETARIA PRIVADA	A0901 JEFE DE AREA	2	0	2	0
PRESIDENCIA	SECRETARIA PRIVADA	S0401 COORDINADOR DE AREA	1	0	1	0
PRESIDENCIA	SECRETARIA TECNICA		0	0	0	0
PRESIDENCIA	SECRETARIA TECNICA					
PRESIDENCIA	SECRETARIA TECNICA	B0801 ANALISTA ESPECIALIZADO	1	1	0	0
PRESIDENCIA	SECRETARIA TECNICA	B1103 SECRETARIA	1	1	0	0
PRESIDENCIA	SECRETARIA TECNICA	S0401 COORDINADOR DE AREA	1	0	1	0
PRESIDENCIA	SECRETARIA PARTICULAR		0	0	0	0
PRESIDENCIA	SECRETARIA PARTICULAR	A0905 AUXILIAR	1	0	1	0
PRESIDENCIA	SECRETARIA PARTICULAR	A1010 AUXILIAR DE OFICINA	1	0	1	0
PRESIDENCIA	SECRETARIA PARTICULAR	A1017 SECRETARIA "A"	1	0	1	0
PRESIDENCIA	SECRETARIA PARTICULAR	S0401 COORDINADOR DE AREA	1	0	1	0
PRESIDENCIA	SECRETARIA PARTICULAR	T0701 CHOFRER "A"	1	0	1	0
PRESIDENCIA	COORDINACION DE ASESORES		0	0	0	0
PRESIDENCIA	COORDINACION DE ASESORES	S0501 ASESOR	2	0	2	0
PRESIDENCIA	UNIDAD DE RELACIONES PUBLICAS		0	0	0	0
PRESIDENCIA	UNIDAD DE RELACIONES PUBLICAS	A1101 SECRETARIA	1	0	1	0
PRESIDENCIA	UNIDAD DE RELACIONES PUBLICAS	S0401 COORDINADOR DE AREA JEFE DE DEPARTAMENTO	1	0	1	0
PRESIDENCIA	UNIDAD DE RELACIONES PUBLICAS	S0801	1	0	1	0
PRESIDENCIA	DEPARTAMENTO DE ENLACE INTERINSTITUCIONAL		0	0	0	0
PRESIDENCIA	DEPARTAMENTO DE ENLACE INTERINSTITUCIONAL	S0801 JEFE DE DEPARTAMENTO	1	0	1	0
SECRETARIA DEL AYUNTAMIENTO	OFICINA DEL TITULAR		0	0	0	0
SECRETARIA DEL AYUNTAMIENTO	OFICINA DEL TITULAR	A0902 AUXILIAR ADMINISTRATIVO	1	0	1	0
SECRETARIA DEL AYUNTAMIENTO	OFICINA DEL TITULAR	A0905 AUXILIAR	1	0	1	0
SECRETARIA DEL AYUNTAMIENTO	OFICINA DEL TITULAR	A1101 SECRETARIA	1	0	1	0
SECRETARIA DEL AYUNTAMIENTO	OFICINA DEL TITULAR	B0904 SECRETARIA "A"	1	1	0	0
SECRETARIA DEL AYUNTAMIENTO	OFICINA DEL TITULAR	B1118 AUXILIAR SECRETARIO DEL H AYUNTAMIENTO	1	1	0	0
SECRETARIA DEL AYUNTAMIENTO	OFICINA DEL TITULAR	S0301	1	0	1	0
SECRETARIA DEL AYUNTAMIENTO	OFICINA DEL TITULAR	S0401 COORDINADOR DE AREA JEFE DE DEPARTAMENTO	1	0	1	0
SECRETARIA DEL AYUNTAMIENTO	OFICINA DEL TITULAR	S0801	1	0	1	0
SECRETARIA DEL AYUNTAMIENTO	COORDINACION DE ATENCION A COMUNIDADES RURALES		0	0	0	0
SECRETARIA DEL AYUNTAMIENTO	COORDINACION DE ATENCION A COMUNIDADES RURALES	A0901 JEFE DE AREA	1	0	1	0
SECRETARIA DEL AYUNTAMIENTO	COORDINACION DE ATENCION A COMUNIDADES RURALES	A1010 AUXILIAR DE OFICINA AUXILIAR ADMINISTRATIVO	1	0	1	0
SECRETARIA DEL AYUNTAMIENTO	COORDINACION DE ATENCION A COMUNIDADES RURALES	B0903	1	1	0	0
SECRETARIA DEL AYUNTAMIENTO	COORDINACION DE ATENCION A COMUNIDADES RURALES	S0401 COORDINADOR DE AREA	1	0	1	0
SECRETARIA DEL AYUNTAMIENTO	COORDINACION DE AUTORIDADES AUXILIARES		0	0	0	0
SECRETARIA DEL AYUNTAMIENTO	SUBDIRECCION DE GOBERNACION		0	0	0	0
SECRETARIA DEL AYUNTAMIENTO	SUBDIRECCION DE GOBERNACION	B0904 SECRETARIA "A"	1	1	0	0
SECRETARIA DEL AYUNTAMIENTO	SUBDIRECCION DE GOBERNACION	S0601 SUBDIRECTOR JEFE DE DEPARTAMENTO	1	0	1	0
SECRETARIA DEL AYUNTAMIENTO	SUBDIRECCION DE GOBERNACION	S0801	2	0	2	0
SECRETARIA DEL AYUNTAMIENTO	SUBDIRECCION DE GOBERNACION	T1105 CHOFRER	1	0	1	0
SECRETARIA DEL AYUNTAMIENTO	DEPARTAMENTO DE ESPECTACULOS, BARES Y CANTINAS		0	0	0	0
SECRETARIA DEL AYUNTAMIENTO	DEPARTAMENTO DE ESPECTACULOS, BARES Y CANTINAS	A0905 AUXILIAR AUXILIAR ADMINISTRATIVO	1	0	1	0
SECRETARIA DEL AYUNTAMIENTO	DEPARTAMENTO DE ESPECTACULOS, BARES Y CANTINAS	A1012	1	0	1	0
SECRETARIA DEL AYUNTAMIENTO	DEPARTAMENTO DE ESPECTACULOS, BARES Y CANTINAS	T0701 CHOFRER "A"	1	0	1	0
SECRETARIA DEL AYUNTAMIENTO	DEPARTAMENTO DE ASUNTOS POLITICOS		0	0	0	0
SECRETARIA DEL AYUNTAMIENTO	DEPARTAMENTO DE ASUNTOS POLITICOS	A0901 JEFE DE AREA AUXILIAR ADMINISTRATIVO	1	0	1	0
SECRETARIA DEL AYUNTAMIENTO	DEPARTAMENTO DE ASUNTOS POLITICOS	A0902	1	0	1	0
SECRETARIA DEL AYUNTAMIENTO	DEPARTAMENTO DE ASUNTOS POLITICOS	A1011 ANALISTA ESPECIALIZADO AUXILIAR	1	0	1	0
SECRETARIA DEL AYUNTAMIENTO	DEPARTAMENTO DE ASUNTOS POLITICOS	B0903 ADMINISTRATIVO	1	1	0	0
SECRETARIA DEL AYUNTAMIENTO	DEPARTAMENTO DE ASUNTOS POLITICOS	B0905 AUXILIAR TECNICO	1	1	0	0
SECRETARIA DEL AYUNTAMIENTO	DEPARTAMENTO DE ASUNTOS RELIGIOSOS		0	0	0	0
SECRETARIA DEL AYUNTAMIENTO	DEPARTAMENTO DE ASUNTOS RELIGIOSOS	B1017 AUXILIAR ADMINISTRATIVO	1	1	0	0
SECRETARIA DEL AYUNTAMIENTO	DEPARTAMENTO DE ASUNTOS RELIGIOSOS	S0801 JEFE DE DEPARTAMENTO	1	0	1	0
SECRETARIA DEL AYUNTAMIENTO	DEPARTAMENTO DE RECLUTAMIENTO (SERVICIOS MILITAR)		0	0	0	0
SECRETARIA DEL AYUNTAMIENTO	DEPARTAMENTO DE RECLUTAMIENTO (SERVICIOS MILITAR)	A0905 AUXILIAR	2	0	2	0



MUNICIPIO DE CHAMPOTÓN
ESTADO DE CAMPECHE
PERIODO 2018 – 2021



SECRETARIA DEL AYUNTAMIENTO	DEPARTAMENTO DE RECLUTAMIENTO (SERVICIOS MILITAR)	A1011	ANALISTA ESPECIALIZADO	1	0	1	0
SECRETARIA DEL AYUNTAMIENTO	COORDINACION DE LOGISTICA			0	0	0	0
SECRETARIA DEL AYUNTAMIENTO	COORDINACION DE LOGISTICA	A0902	AUXILIAR ADMINISTRATIVO	1	0	1	0
SECRETARIA DEL AYUNTAMIENTO	COORDINACION DE LOGISTICA	A1011	ANALISTA ESPECIALIZADO	2	0	2	0
SECRETARIA DEL AYUNTAMIENTO	COORDINACION DE LOGISTICA	A1104	AYUDANTE	1	0	1	0
SECRETARIA DEL AYUNTAMIENTO	COORDINACION DE LOGISTICA	B1103	SECRETARIA	1	1	0	0
SECRETARIA DEL AYUNTAMIENTO	COORDINACION DE LOGISTICA	B1201	VELADOR	1	1	0	0
SECRETARIA DEL AYUNTAMIENTO	COORDINACION DE LOGISTICA	S0401	COORDINADOR DE AREA	1	0	1	0
SECRETARIA DEL AYUNTAMIENTO	COORDINACION DE LOGISTICA	T0701	CHOFER "A"	2	0	2	0
SECRETARIA DEL AYUNTAMIENTO	COORDINACION DE COMUNICACIÓN SOCIAL			0	0	0	0
SECRETARIA DEL AYUNTAMIENTO	COORDINACION DE COMUNICACIÓN SOCIAL	A0901	JEFE DE AREA	1	0	1	0
SECRETARIA DEL AYUNTAMIENTO	COORDINACION DE COMUNICACIÓN SOCIAL	A0905	AUXILIAR	1	0	1	0
SECRETARIA DEL AYUNTAMIENTO	COORDINACION DE COMUNICACIÓN SOCIAL	A1005	CAPTURISTA DE DATOS	1	0	1	0
SECRETARIA DEL AYUNTAMIENTO	COORDINACION DE COMUNICACIÓN SOCIAL	A1010	AUXILIAR DE OFICINA	1	0	1	0
SECRETARIA DEL AYUNTAMIENTO	COORDINACION DE COMUNICACIÓN SOCIAL	A1015	AUXILIAR ADMINISTRATIVO	1	0	1	0
SECRETARIA DEL AYUNTAMIENTO	COORDINACION DE COMUNICACIÓN SOCIAL	B0601	AUXILIAR ADMINISTRATIVO	1	1	0	0
SECRETARIA DEL AYUNTAMIENTO	COORDINACION DE COMUNICACIÓN SOCIAL	B1002	ANALISTA	1	1	0	0
SECRETARIA DEL AYUNTAMIENTO	COORDINACION DE COMUNICACIÓN SOCIAL	S0401	COORDINADOR DE AREA JEFE DE	1	0	1	0
SECRETARIA DEL AYUNTAMIENTO	COORDINACION DE COMUNICACIÓN SOCIAL	S0801	DEPARTAMENTO COORDINADOR	2	0	2	0
SECRETARIA DEL AYUNTAMIENTO	COORDINACION DE COMUNICACIÓN SOCIAL	S0901	ADMINISTRATIVO	1	0	1	0
SECRETARIA DEL AYUNTAMIENTO	COORDINACION DE COMUNICACIÓN SOCIAL	T1103	AYUDANTE	5	0	5	0
SECRETARIA DEL AYUNTAMIENTO	COORDINACION DE PROTECCION CIVIL			0	0	0	0
SECRETARIA DEL AYUNTAMIENTO	COORDINACION DE PROTECCION CIVIL	A0902	AUXILIAR ADMINISTRATIVO	1	0	1	0
SECRETARIA DEL AYUNTAMIENTO	COORDINACION DE PROTECCION CIVIL	A1002	ANALISTA	1	0	1	0
SECRETARIA DEL AYUNTAMIENTO	COORDINACION DE PROTECCION CIVIL	A1005	CAPTURISTA DE DATOS	1	0	1	0
SECRETARIA DEL AYUNTAMIENTO	COORDINACION DE PROTECCION CIVIL	A1015	AUXILIAR	1	0	1	0
SECRETARIA DEL AYUNTAMIENTO	COORDINACION DE PROTECCION CIVIL	A1104	AYUDANTE AUXILIAR	1	0	1	0
SECRETARIA DEL AYUNTAMIENTO	COORDINACION DE PROTECCION CIVIL	B0601	ADMINISTRATIVO	1	1	0	0
SECRETARIA DEL AYUNTAMIENTO	COORDINACION DE PROTECCION CIVIL	B0908	AUXILIAR	2	2	0	0
SECRETARIA DEL AYUNTAMIENTO	COORDINACION DE PROTECCION CIVIL	B1003	CAPTURISTA DE DATOS	1	1	0	0
SECRETARIA DEL AYUNTAMIENTO	COORDINACION DE PROTECCION CIVIL	B1102	CHOFER	1	1	0	0
SECRETARIA DEL AYUNTAMIENTO	COORDINACION DE PROTECCION CIVIL	B1117	INTENDENTE "A"	1	1	0	0
SECRETARIA DEL AYUNTAMIENTO	COORDINACION DE PROTECCION CIVIL	S0401	COORDINADOR DE AREA JEFE DE	1	0	1	0
SECRETARIA DEL AYUNTAMIENTO	COORDINACION DE PROTECCION CIVIL	S0801	DEPARTAMENTO	3	0	3	0
SECRETARIA DEL AYUNTAMIENTO	COORDINACION DE PROTECCION CIVIL	T1103	AYUDANTE	2	0	2	0
SECRETARIA DEL AYUNTAMIENTO	COORDINACION DE PROTECCION CIVIL	T1105	CHOFER	1	0	1	0
SECRETARIA DEL AYUNTAMIENTO	COORDINACION DE PROTECCION CIVIL	T1202	PEON	4	0	4	0
SECRETARIA DEL AYUNTAMIENTO	COORDINACION DE SEGURIDAD PUBLICA Y TRANSITO MUNICIPAL			0	0	0	0
SECRETARIA DEL AYUNTAMIENTO	COORDINACION DE SEGURIDAD PUBLICA Y TRANSITO MUNICIPAL	A1002	ANALISTA	1	0	1	0
SECRETARIA DEL AYUNTAMIENTO	COORDINACION DE SEGURIDAD PUBLICA Y TRANSITO MUNICIPAL	A1005	CAPTURISTA DE DATOS AUXILIAR	1	0	1	0
SECRETARIA DEL AYUNTAMIENTO	COORDINACION DE SEGURIDAD PUBLICA Y TRANSITO MUNICIPAL	A1012	ADMINISTRATIVO	1	0	1	0
SECRETARIA DEL AYUNTAMIENTO	COORDINACION DE SEGURIDAD PUBLICA Y TRANSITO MUNICIPAL	A1104	AYUDANTE AUXILIAR	1	0	1	0
SECRETARIA DEL AYUNTAMIENTO	COORDINACION DE SEGURIDAD PUBLICA Y TRANSITO MUNICIPAL	B1017	ADMINISTRATIVO	1	1	0	0
SECRETARIA DEL AYUNTAMIENTO	COORDINACION DE SEGURIDAD PUBLICA Y TRANSITO MUNICIPAL	B1110	AUXILIAR	1	1	0	0
SECRETARIA DEL AYUNTAMIENTO	COORDINACION DE SEGURIDAD PUBLICA Y TRANSITO MUNICIPAL	B1117	INTENDENTE "A"	1	1	0	0
SECRETARIA DEL AYUNTAMIENTO	COORDINACION DE SEGURIDAD PUBLICA Y TRANSITO MUNICIPAL	S0401	COORDINADOR DE AREA JEFE DE	1	0	1	0
SECRETARIA DEL AYUNTAMIENTO	COORDINACION DE SEGURIDAD PUBLICA Y TRANSITO MUNICIPAL	S0801	DEPARTAMENTO	1	0	1	0
SECRETARIA DEL AYUNTAMIENTO	COORDINACION DE INSTITUTO DE LA MUJER			0	0	0	0
SECRETARIA DEL AYUNTAMIENTO	COORDINACION DE INSTITUTO DE LA MUJER	A0901	JEFE DE AREA	1	0	1	0
SECRETARIA DEL AYUNTAMIENTO	COORDINACION DE INSTITUTO DE LA MUJER	B1119	SECRETARIA JEFE DE	1	1	0	0
SECRETARIA DEL AYUNTAMIENTO	COORDINACION DE INSTITUTO DE LA MUJER	S0701	DEPARTAMENTO DE ENLACE JEFE DE	1	0	1	0
SECRETARIA DEL AYUNTAMIENTO	COORDINACION DE INSTITUTO DE LA MUJER	S0801	DEPARTAMENTO	1	0	1	0
SECRETARIA DEL AYUNTAMIENTO	COORDINACION DE DERECHOS HUMANOS			0	0	0	0
SECRETARIA DEL AYUNTAMIENTO	COORDINACION DE DERECHOS HUMANOS	A1005	CAPTURISTA DE DATOS JEFE DE	1	0	1	0
SECRETARIA DEL AYUNTAMIENTO	COORDINACION DE DERECHOS HUMANOS	S0701	DEPARTAMENTO DE ENLACE	1	0	1	0
SECRETARIA DEL AYUNTAMIENTO	COORDINACION DE CURP			0	0	0	0
SECRETARIA DEL AYUNTAMIENTO	COORDINACION DE CURP	B0801	ANALISTA ESPECIALIZADO	1	1	0	0
SECRETARIA DEL AYUNTAMIENTO	COORDINACION DE SIPINNA			0	0	0	0
SECRETARIA DEL AYUNTAMIENTO	COORDINACION DE SIPINNA	A1012	AUXILIAR ADMINISTRATIVO	1	0	1	0
SECRETARIA DEL AYUNTAMIENTO	COORDINACION DE SIPINNA	S0401	COORDINADOR DE AREA JEFE DE	1	0	1	0
SECRETARIA DEL AYUNTAMIENTO	COORDINACION DE SIPINNA	S0801	DEPARTAMENTO	1	0	1	0
SECRETARIA DEL AYUNTAMIENTO	COORDINACION DE PROFECO			0	0	0	0
SECRETARIA DEL AYUNTAMIENTO	COORDINACION DE PROFECO	A1011	ANALISTA ESPECIALIZADO	1	0	1	0



MUNICIPIO DE CHAMPOTÓN
ESTADO DE CAMPECHE
PERIODO 2018 – 2021



SECRETARIA DEL AYUNTAMIENTO	COORDINACION DE PROFECO	B0903	AUXILIAR ADMINISTRATIVO	2	2	0	0
SECRETARIA DEL AYUNTAMIENTO	COORDINACION DE PROFECO	B1110	AUXILIAR	1	1	0	0
SECRETARIA DEL AYUNTAMIENTO	COORDINACION DE PROFECO	S0401	COORDINADOR DE AREA	1	0	1	0
SECRETARIA DEL AYUNTAMIENTO	ARCHIVO HISTORICO MUNICIPAL			0	0	0	0
SECRETARIA DEL AYUNTAMIENTO	ARCHIVO HISTORICO MUNICIPAL	B0701	OPERADOR DE MAQUINARIA AUXILIAR	1	1	0	0
SECRETARIA DEL AYUNTAMIENTO	ARCHIVO HISTORICO MUNICIPAL	B0903	ADMINISTRATIVO	1	1	0	0
SECRETARIA DEL AYUNTAMIENTO	ARCHIVO HISTORICO MUNICIPAL	B0908	AUXILIAR	1	1	0	0
SECRETARIA DEL AYUNTAMIENTO	ARCHIVO HISTORICO MUNICIPAL	S0801	JEFE DE DEPARTAMENTO	2	0	2	0
SECRETARIA DEL AYUNTAMIENTO	VINCULACION CON LOS SECTORES			0	0	0	0
TESORERÍA				0	0	0	0
TESORERÍA	OFICINA DEL TITULAR			0	0	0	0
TESORERÍA	OFICINA DEL TITULAR	A0901	JEFE DE AREA	1	0	1	0
TESORERÍA	OFICINA DEL TITULAR	S0302	TESORERO	1	0	1	0
TESORERÍA	SUBDIRECCION DE CONTABILIDAD GENERAL			0	0	0	0
TESORERÍA	SUBDIRECCION DE CONTABILIDAD GENERAL	S0401	COORDINADOR DE AREA	1	0	1	0
TESORERÍA	DEPARTAMENTO DE INGRESOS			0	0	0	0
TESORERÍA	DEPARTAMENTO DE INGRESOS	A0901	JEFE DE AREA	1	0	1	0
TESORERÍA	DEPARTAMENTO DE INGRESOS	A0904	CAJERO	2	0	2	0
TESORERÍA	DEPARTAMENTO DE INGRESOS	A0905	AUXILIAR	2	0	2	0
TESORERÍA	DEPARTAMENTO DE INGRESOS	A1010	AUXILIAR DE OFICINA	1	0	1	0
TESORERÍA	DEPARTAMENTO DE INGRESOS	A1015	AUXILIAR JEFE DE DEPARTAMENTO	1	0	1	0
TESORERÍA	DEPARTAMENTO DE INGRESOS	S0801	JEFE DE DEPARTAMENTO	1	0	1	0
TESORERÍA	DEPARTAMENTO DE INGRESOS	T0701	CHOFER "A"	1	0	1	0
TESORERÍA	DEPARTAMENTO DE EGRESOS			0	0	0	0
TESORERÍA	DEPARTAMENTO DE EGRESOS	A1104	AYUDANTE AUXILIAR	1	0	1	0
TESORERÍA	DEPARTAMENTO DE EGRESOS	B0601	ADMINISTRATIVO	1	1	0	0
TESORERÍA	DEPARTAMENTO DE EGRESOS	B1001	SECRETARIA AUXILIAR	2	2	0	0
TESORERÍA	DEPARTAMENTO DE EGRESOS	B1017	ADMINISTRATIVO	2	2	0	0
TESORERÍA	DEPARTAMENTO DE PROGRAMAS FEDERALES			0	0	0	0
TESORERÍA	DEPARTAMENTO DE PROGRAMAS FEDERALES	A0902	AUXILIAR ADMINISTRATIVO	1	0	1	0
TESORERÍA	DEPARTAMENTO DE PROGRAMAS FEDERALES	A0905	AUXILIAR	1	0	1	0
TESORERÍA	DEPARTAMENTO DE PROGRAMAS FEDERALES	B0601	ADMINISTRATIVO	1	1	0	0
TESORERÍA	DEPARTAMENTO DE PROGRAMAS FEDERALES	B0903	AUXILIAR ADMINISTRATIVO	2	2	0	0
TESORERÍA	DEPARTAMENTO DE PROGRAMAS FEDERALES	B1002	ANALISTA JEFE DE DEPARTAMENTO	1	1	0	0
TESORERÍA	DEPARTAMENTO DE PROGRAMAS FEDERALES	S0801	JEFE DE DEPARTAMENTO	1	0	1	0
TESORERÍA	SUBDIRECCION DE CATASTRO			0	0	0	0
TESORERÍA	SUBDIRECCION DE CATASTRO	A1005	CAPTURISTA DE DATOS	1	0	1	0
TESORERÍA	SUBDIRECCION DE CATASTRO	A1010	AUXILIAR DE OFICINA	1	0	1	0
TESORERÍA	SUBDIRECCION DE CATASTRO	B0908	AUXILIAR	1	1	0	0
TESORERÍA	SUBDIRECCION DE CATASTRO	B1012	SECRETARIA	1	1	0	0
TESORERÍA	SUBDIRECCION DE CATASTRO	B1016	INSPECTOR AUXILIAR	3	3	0	0
TESORERÍA	SUBDIRECCION DE CATASTRO	B1017	ADMINISTRATIVO	1	1	0	0
TESORERÍA	SUBDIRECCION DE CATASTRO	B1119	SECRETARIA	1	1	0	0
TESORERÍA	SUBDIRECCION DE CATASTRO	E1101	AUXILIAR TECNICO	2	0	2	0
TESORERÍA	SUBDIRECCION DE CATASTRO	S0601	SUBDIRECTOR	1	0	1	0
TESORERÍA	PROGRAMAS FEDERALES ZOFEMAT			0	0	0	0
DIRECCION DE ADMINISTRACION E INNOVACION GUBERNAMENTAL				0	0	0	0
DIRECCION DE ADMINISTRACION E INNOVACION GUBERNAMENTAL	OFICINA DEL TITULAR			0	0	0	0
DIRECCION DE ADMINISTRACION E INNOVACION GUBERNAMENTAL	OFICINA DEL TITULAR	A0905	AUXILIAR	1	0	1	0
DIRECCION DE ADMINISTRACION E INNOVACION GUBERNAMENTAL	OFICINA DEL TITULAR	A1005	CAPTURISTA DE DATOS ANALISTA ESPECIALIZADO	2	0	2	0
DIRECCION DE ADMINISTRACION E INNOVACION GUBERNAMENTAL	OFICINA DEL TITULAR	A1011	AUXILIAR	1	0	1	0
DIRECCION DE ADMINISTRACION E INNOVACION GUBERNAMENTAL	OFICINA DEL TITULAR	B0601	ADMINISTRATIVO	1	1	0	0
DIRECCION DE ADMINISTRACION E INNOVACION GUBERNAMENTAL	OFICINA DEL TITULAR	S0304	DIRECTOR	1	0	1	0
DIRECCION DE ADMINISTRACION E INNOVACION GUBERNAMENTAL	OFICINA DEL TITULAR	S0401	COORDINADOR DE AREA	1	0	1	0
DIRECCION DE ADMINISTRACION E INNOVACION GUBERNAMENTAL	SUBDIRECCION DE RECURSOS HUMANOS			0	0	0	0
DIRECCION DE ADMINISTRACION E INNOVACION GUBERNAMENTAL	SUBDIRECCION DE RECURSOS HUMANOS	A0905	AUXILIAR	1	0	1	0
DIRECCION DE ADMINISTRACION E INNOVACION GUBERNAMENTAL	SUBDIRECCION DE RECURSOS HUMANOS	B0601	AUXILIAR ADMINISTRATIVO	2	2	0	0
DIRECCION DE ADMINISTRACION E INNOVACION GUBERNAMENTAL	SUBDIRECCION DE RECURSOS HUMANOS	B0904	SECRETARIA "A"	1	1	0	0
DIRECCION DE ADMINISTRACION E INNOVACION GUBERNAMENTAL	DEPARTAMENTO DE TRAMITES E INCIDENCIAS LABORALES			0	0	0	0
DIRECCION DE ADMINISTRACION E INNOVACION GUBERNAMENTAL	DEPARTAMENTO DE TRAMITES E INCIDENCIAS LABORALES	A0901	JEFE DE AREA AUXILIAR	1	0	1	0
DIRECCION DE ADMINISTRACION E INNOVACION GUBERNAMENTAL	DEPARTAMENTO DE TRAMITES E INCIDENCIAS LABORALES	B0601	ADMINISTRATIVO	1	1	0	0
DIRECCION DE ADMINISTRACION E INNOVACION GUBERNAMENTAL	DEPARTAMENTO DE PRESTACIONES SALARIALES			0	0	0	0
DIRECCION DE ADMINISTRACION E INNOVACION GUBERNAMENTAL	DEPARTAMENTO DE PRESTACIONES SALARIALES	A0903	JEFE DE OFICINA	1	0	1	0



MUNICIPIO DE CHAMPOTÓN
ESTADO DE CAMPECHE
PERIODO 2018 – 2021



DIRECCION DE ADMINISTRACION E INNOVACION GUBERNAMENTAL	DEPARTAMENTO DE PRESTACIONES SALARIALES	B0601	AUXILIAR ADMINISTRATIVO	1	1	0	0
DIRECCION DE ADMINISTRACION E INNOVACION GUBERNAMENTAL	DEPARTAMENTO DE PRESTACIONES SALARIALES	B0904	SECRETARIA "A"	1	1	0	0
DIRECCION DE ADMINISTRACION E INNOVACION GUBERNAMENTAL	DEPARTAMENTO DE CAPACITACION Y ADIESTRAMIENTO			0	0	0	0
DIRECCION DE ADMINISTRACION E INNOVACION GUBERNAMENTAL	SUBDIRECCION DE RECURSOS MATERIALES			0	0	0	0
DIRECCION DE ADMINISTRACION E INNOVACION GUBERNAMENTAL	DEPARTAMENTO DE COMPRAS Y ADQUISICIONES			0	0	0	0
DIRECCION DE ADMINISTRACION E INNOVACION GUBERNAMENTAL	DEPARTAMENTO DE COMPRAS Y ADQUISICIONES	A0901	JEFE DE AREA AUXILIAR ADMINISTRATIVO	1	0	1	0
DIRECCION DE ADMINISTRACION E INNOVACION GUBERNAMENTAL	DEPARTAMENTO DE COMPRAS Y ADQUISICIONES	A0902	AUXILIAR ADMINISTRATIVO	2	0	2	0
DIRECCION DE ADMINISTRACION E INNOVACION GUBERNAMENTAL	DEPARTAMENTO DE COMPRAS Y ADQUISICIONES	A0905	AUXILIAR ANALISTA ESPECIALIZADO	1	0	1	0
DIRECCION DE ADMINISTRACION E INNOVACION GUBERNAMENTAL	DEPARTAMENTO DE COMPRAS Y ADQUISICIONES	B0801	AUXILIAR ADMINISTRATIVO	1	1	0	0
DIRECCION DE ADMINISTRACION E INNOVACION GUBERNAMENTAL	DEPARTAMENTO DE COMPRAS Y ADQUISICIONES	B0903	JEFE DE DEPARTAMENTO	2	2	0	0
DIRECCION DE ADMINISTRACION E INNOVACION GUBERNAMENTAL	DEPARTAMENTO DE COMPRAS Y ADQUISICIONES	S0801	JEFE DE DEPARTAMENTO	1	0	1	0
DIRECCION DE ADMINISTRACION E INNOVACION GUBERNAMENTAL	SUBDIRECCION DE SERVICIOS GENERALES			0	0	0	0
DIRECCION DE ADMINISTRACION E INNOVACION GUBERNAMENTAL	DEPARTAMENTO DE CONTROL PATRIMONIAL			0	0	0	0
DIRECCION DE ADMINISTRACION E INNOVACION GUBERNAMENTAL	DEPARTAMENTO DE CONTROL PATRIMONIAL	A1104	AYUDANTE ANALISTA ESPECIALIZADO	1	0	1	0
DIRECCION DE ADMINISTRACION E INNOVACION GUBERNAMENTAL	DEPARTAMENTO DE CONTROL PATRIMONIAL	B0801	JEFE DE DEPARTAMENTO	1	1	0	0
DIRECCION DE ADMINISTRACION E INNOVACION GUBERNAMENTAL	DEPARTAMENTO DE CONTROL PATRIMONIAL	S0801	JEFE DE DEPARTAMENTO	1	0	1	0
DIRECCION DE ADMINISTRACION E INNOVACION GUBERNAMENTAL	DEPARTAMENTO DE INFORMATICA			0	0	0	0
DIRECCION DE ADMINISTRACION E INNOVACION GUBERNAMENTAL	DEPARTAMENTO DE INFORMATICA	A0901	JEFE DE AREA AUXILIAR ADMINISTRATIVO	1	0	1	0
DIRECCION DE ADMINISTRACION E INNOVACION GUBERNAMENTAL	DEPARTAMENTO DE INFORMATICA	A0902	ANALISTA ESPECIALIZADO	1	0	1	0
DIRECCION DE ADMINISTRACION E INNOVACION GUBERNAMENTAL	DEPARTAMENTO DE INFORMATICA	A1011	AYUDANTE	1	0	1	0
DIRECCION DE ADMINISTRACION E INNOVACION GUBERNAMENTAL	DEPARTAMENTO DE INFORMATICA	A1104	JEFE DE DEPARTAMENTO	1	0	1	0
DIRECCION DE ADMINISTRACION E INNOVACION GUBERNAMENTAL	DEPARTAMENTO DE INFORMATICA	S0801	JEFE DE DEPARTAMENTO	1	0	1	0
DIRECCION DE ADMINISTRACION E INNOVACION GUBERNAMENTAL	DEPARTAMENTO DE TRANSPORTE			0	0	0	0
DIRECCION DE ADMINISTRACION E INNOVACION GUBERNAMENTAL	DEPARTAMENTO DE TRANSPORTE	A0905	AUXILIAR ADMINISTRATIVO	1	0	1	0
DIRECCION DE ADMINISTRACION E INNOVACION GUBERNAMENTAL	DEPARTAMENTO DE TRANSPORTE	B0601	AUXILIAR ADMINISTRATIVO	1	1	0	0
DIRECCION DE ADMINISTRACION E INNOVACION GUBERNAMENTAL	DEPARTAMENTO DE TRANSPORTE	B0903	JEFE DE DEPARTAMENTO	1	1	0	0
DIRECCION DE ADMINISTRACION E INNOVACION GUBERNAMENTAL	DEPARTAMENTO DE TRANSPORTE	B0906	CHOFER "A"	2	2	0	0
DIRECCION DE ADMINISTRACION E INNOVACION GUBERNAMENTAL	DEPARTAMENTO DE TRANSPORTE	S0801	JEFE DE DEPARTAMENTO	1	0	1	0
DIRECCION DE ADMINISTRACION E INNOVACION GUBERNAMENTAL	DEPARTAMENTO DE SERVICIOS GENERALES			0	0	0	0
DIRECCION DE ADMINISTRACION E INNOVACION GUBERNAMENTAL	DEPARTAMENTO DE SERVICIOS GENERALES	A0903	JEFE DE OFICINA	1	0	1	0
DIRECCION DE ADMINISTRACION E INNOVACION GUBERNAMENTAL	DEPARTAMENTO DE SERVICIOS GENERALES	A1007	INTENDENTE	4	0	4	0
DIRECCION DE ADMINISTRACION E INNOVACION GUBERNAMENTAL	DEPARTAMENTO DE SERVICIOS GENERALES	A1104	AYUDANTE	2	0	2	0
DIRECCION DE ADMINISTRACION E INNOVACION GUBERNAMENTAL	DEPARTAMENTO DE SERVICIOS GENERALES	A1110	INTENDENTE	2	0	2	0
DIRECCION DE ADMINISTRACION E INNOVACION GUBERNAMENTAL	DEPARTAMENTO DE SERVICIOS GENERALES	B1006	ELECTRICISTA	1	1	0	0
DIRECCION DE ADMINISTRACION E INNOVACION GUBERNAMENTAL	DEPARTAMENTO DE SERVICIOS GENERALES	B1117	INTENDENTE "A"	6	6	0	0
DIRECCION DE ADMINISTRACION E INNOVACION GUBERNAMENTAL	DEPARTAMENTO DE SERVICIOS GENERALES	B1202	PEON "A"	1	1	0	0
DIRECCION DE ADMINISTRACION E INNOVACION GUBERNAMENTAL	DEPARTAMENTO DE SERVICIOS GENERALES	S0801	JEFE DE DEPARTAMENTO	1	0	1	0
DIRECCION DE ADMINISTRACION E INNOVACION GUBERNAMENTAL	DEPARTAMENTO DE SERVICIOS GENERALES	T0701	CHOFER "A"	1	0	1	0
DIRECCION DE ADMINISTRACION E INNOVACION GUBERNAMENTAL	DEPARTAMENTO DE SERVICIOS GENERALES	T1103	AYUDANTE	3	0	3	0
DIRECCION DE ADMINISTRACION E INNOVACION GUBERNAMENTAL	DEPARTAMENTO DE SERVICIOS GENERALES	T1106	ALBAÑIL	1	0	1	0
DIRECCION DE PLANEACION	OFICINA DEL TITULAR			0	0	0	0
DIRECCION DE PLANEACION	OFICINA DEL TITULAR			0	0	0	0
DIRECCION DE PLANEACION	SUBDIRECCION DE PLANEACION	S0304	DIRECTOR	1	0	1	0
DIRECCION DE PLANEACION	SUBDIRECCION DE PLANEACION			0	0	0	0
DIRECCION DE PLANEACION	SUBDIRECCION DE PLANEACION	A0901	JEFE DE AREA ANALISTA ESPECIALIZADO	1	0	1	0
DIRECCION DE PLANEACION	SUBDIRECCION DE PLANEACION	A1011	AUXILIAR	1	0	1	0
DIRECCION DE PLANEACION	SUBDIRECCION DE PLANEACION	A1015	AUXILIAR	1	0	1	0
DIRECCION DE PLANEACION	SUBDIRECCION DE PLANEACION	A1205	AUXILIAR	1	0	1	0
DIRECCION DE PLANEACION	SUBDIRECCION DE PLANEACION	B0601	AUXILIAR ADMINISTRATIVO	3	3	0	0
DIRECCION DE PLANEACION	SUBDIRECCION DE PLANEACION	B0907	SECRETARIA EJECUTIVA AUXILIAR	1	1	0	0
DIRECCION DE PLANEACION	SUBDIRECCION DE PLANEACION	E0902	AUXILIAR ADMINISTRATIVO	1	0	1	0
DIRECCION DE PLANEACION	SUBDIRECCION DE PROYECTOS			0	0	0	0
DIRECCION DE PLANEACION	SUBDIRECCION DE PROYECTOS	A0905	AUXILIAR	1	0	1	0
DIRECCION DE PLANEACION	SUBDIRECCION DE PROYECTOS	A1010	AUXILIAR DE OFICINA	1	0	1	0
DIRECCION DE PLANEACION	SUBDIRECCION DE PROYECTOS	A1107	SECRETARIA "A"	1	0	1	0
DIRECCION DE PLANEACION	SUBDIRECCION DE PROYECTOS	S0601	SUBDIRECTOR	1	0	1	0
DIRECCION DE OBRAS Y SERVICIOS PUBLICOS				0	0	0	0
DIRECCION DE OBRAS Y SERVICIOS PUBLICOS	OFICINA DEL TITULAR			0	0	0	0



MUNICIPIO DE CHAMPOTÓN
ESTADO DE CAMPECHE
PERIODO 2018 – 2021



DIRECCION DE OBRAS Y SERVICIOS PUBLICOS	OFICINA DEL TITULAR	A0901	JEFE DE AREA	1	0	1	0
DIRECCION DE OBRAS Y SERVICIOS PUBLICOS	OFICINA DEL TITULAR	A0905	AUXILIAR	3	0	3	0
DIRECCION DE OBRAS Y SERVICIOS PUBLICOS	OFICINA DEL TITULAR	A0912	AUXILIAR	1	0	1	0
DIRECCION DE OBRAS Y SERVICIOS PUBLICOS	OFICINA DEL TITULAR	A1101	ADMINISTRATIVO	1	0	1	0
DIRECCION DE OBRAS Y SERVICIOS PUBLICOS	OFICINA DEL TITULAR	A1101	SECRETARIA	1	0	1	0
DIRECCION DE OBRAS Y SERVICIOS PUBLICOS	OFICINA DEL TITULAR	B0601	AUXILIAR	2	2	0	0
DIRECCION DE OBRAS Y SERVICIOS PUBLICOS	OFICINA DEL TITULAR	B1103	ADMINISTRATIVO	1	1	0	0
DIRECCION DE OBRAS Y SERVICIOS PUBLICOS	OFICINA DEL TITULAR	S0304	SECRETARIA	1	1	0	0
DIRECCION DE OBRAS Y SERVICIOS PUBLICOS	OFICINA DEL TITULAR	T1103	DIRECTOR	1	0	1	0
DIRECCION DE OBRAS Y SERVICIOS PUBLICOS	OFICINA DEL TITULAR	T1103	AYUDANTE	1	0	1	0
DIRECCION DE OBRAS Y SERVICIOS PUBLICOS	SUBDIRECCION DE OBRAS PUBLICAS			0	0	0	0
DIRECCION DE OBRAS Y SERVICIOS PUBLICOS	SUBDIRECCION DE OBRAS PUBLICAS	A0901	JEFE DE AREA	1	0	1	0
DIRECCION DE OBRAS Y SERVICIOS PUBLICOS	SUBDIRECCION DE OBRAS PUBLICAS	A0905	AUXILIAR	1	0	1	0
DIRECCION DE OBRAS Y SERVICIOS PUBLICOS	SUBDIRECCION DE OBRAS PUBLICAS	A1002	ANALISTA	1	0	1	0
DIRECCION DE OBRAS Y SERVICIOS PUBLICOS	SUBDIRECCION DE OBRAS PUBLICAS	A1010	AUXILIAR DE OFICINA	1	0	1	0
DIRECCION DE OBRAS Y SERVICIOS PUBLICOS	SUBDIRECCION DE OBRAS PUBLICAS	A1111	AUXILIAR	1	0	1	0
DIRECCION DE OBRAS Y SERVICIOS PUBLICOS	SUBDIRECCION DE OBRAS PUBLICAS	B0601	AUXILIAR	1	1	0	0
DIRECCION DE OBRAS Y SERVICIOS PUBLICOS	SUBDIRECCION DE OBRAS PUBLICAS	B0601	ADMINISTRATIVO	1	1	0	0
DIRECCION DE OBRAS Y SERVICIOS PUBLICOS	SUBDIRECCION DE OBRAS PUBLICAS	B0903	AUXILIAR	2	2	0	0
DIRECCION DE OBRAS Y SERVICIOS PUBLICOS	SUBDIRECCION DE OBRAS PUBLICAS	B1102	ADMINISTRATIVO	1	1	0	0
DIRECCION DE OBRAS Y SERVICIOS PUBLICOS	SUBDIRECCION DE OBRAS PUBLICAS	B1103	CHOFER	1	1	0	0
DIRECCION DE OBRAS Y SERVICIOS PUBLICOS	SUBDIRECCION DE OBRAS PUBLICAS	B1103	SECRETARIA	1	1	0	0
DIRECCION DE OBRAS Y SERVICIOS PUBLICOS	SUBDIRECCION DE OBRAS PUBLICAS	S0801	JEFE DE DEPARTAMENTO	3	0	3	0
DIRECCION DE OBRAS Y SERVICIOS PUBLICOS	SUBDIRECCION DE OBRAS PUBLICAS	T0802	SUPERVISOR DE OBRAS	2	0	2	0
DIRECCION DE OBRAS Y SERVICIOS PUBLICOS	DEPARTAMENTO DE CONTROL PRESUPUESTAL			0	0	0	0
DIRECCION DE OBRAS Y SERVICIOS PUBLICOS	DEPARTAMENTO DE CONTROL PRESUPUESTAL	A0903	JEFE DE OFICINA	1	0	1	0
DIRECCION DE OBRAS Y SERVICIOS PUBLICOS	DEPARTAMENTO DE CONTROL PRESUPUESTAL	A0905	AUXILIAR	1	0	1	0
DIRECCION DE OBRAS Y SERVICIOS PUBLICOS	DEPARTAMENTO DE CONTROL PRESUPUESTAL	A1011	ANALISTA	1	0	1	0
DIRECCION DE OBRAS Y SERVICIOS PUBLICOS	DEPARTAMENTO DE CONTROL PRESUPUESTAL	A1011	ESPECIALIZADO	1	0	1	0
DIRECCION DE OBRAS Y SERVICIOS PUBLICOS	DEPARTAMENTO DE CONTROL PRESUPUESTAL	B0601	AUXILIAR	2	2	0	0
DIRECCION DE OBRAS Y SERVICIOS PUBLICOS	DEPARTAMENTO DE CONTROL PRESUPUESTAL	B0601	ADMINISTRATIVO	2	2	0	0
DIRECCION DE OBRAS Y SERVICIOS PUBLICOS	DEPARTAMENTO DE CONTROL PRESUPUESTAL	B0804	SECRETARIA "A"	1	1	0	0
DIRECCION DE OBRAS Y SERVICIOS PUBLICOS	DEPARTAMENTO DE CONTROL PRESUPUESTAL	S0801	JEFE DE DEPARTAMENTO	1	0	1	0
DIRECCION DE OBRAS Y SERVICIOS PUBLICOS	SUBDIRECCION DE SERVICIOS PUBLICOS MUNICIPALES			0	0	0	0
DIRECCION DE OBRAS Y SERVICIOS PUBLICOS	SUBDIRECCION DE SERVICIOS PUBLICOS MUNICIPALES	A0901	JEFE DE AREA	1	0	1	0
DIRECCION DE OBRAS Y SERVICIOS PUBLICOS	SUBDIRECCION DE SERVICIOS PUBLICOS MUNICIPALES	A0903	JEFE DE OFICINA	1	0	1	0
DIRECCION DE OBRAS Y SERVICIOS PUBLICOS	SUBDIRECCION DE SERVICIOS PUBLICOS MUNICIPALES	A0905	AUXILIAR	3	0	3	0
DIRECCION DE OBRAS Y SERVICIOS PUBLICOS	SUBDIRECCION DE SERVICIOS PUBLICOS MUNICIPALES	A1001	JEFE DE OFICINA	1	0	1	0
DIRECCION DE OBRAS Y SERVICIOS PUBLICOS	SUBDIRECCION DE SERVICIOS PUBLICOS MUNICIPALES	A1002	ANALISTA	1	0	1	0
DIRECCION DE OBRAS Y SERVICIOS PUBLICOS	SUBDIRECCION DE SERVICIOS PUBLICOS MUNICIPALES	A1011	ANALISTA ESPECIALIZADO	1	0	1	0
DIRECCION DE OBRAS Y SERVICIOS PUBLICOS	SUBDIRECCION DE SERVICIOS PUBLICOS MUNICIPALES	A1015	AUXILIAR	3	0	3	0
DIRECCION DE OBRAS Y SERVICIOS PUBLICOS	SUBDIRECCION DE SERVICIOS PUBLICOS MUNICIPALES	A1104	AYUDANTE	2	0	2	0
DIRECCION DE OBRAS Y SERVICIOS PUBLICOS	SUBDIRECCION DE SERVICIOS PUBLICOS MUNICIPALES	A1216	VELADOR "B"	1	0	1	0
DIRECCION DE OBRAS Y SERVICIOS PUBLICOS	SUBDIRECCION DE SERVICIOS PUBLICOS MUNICIPALES	B0601	AUXILIAR	1	1	0	0
DIRECCION DE OBRAS Y SERVICIOS PUBLICOS	SUBDIRECCION DE SERVICIOS PUBLICOS MUNICIPALES	B0601	ADMINISTRATIVO	1	1	0	0
DIRECCION DE OBRAS Y SERVICIOS PUBLICOS	SUBDIRECCION DE SERVICIOS PUBLICOS MUNICIPALES	B0701	OPERADOR DE MAQUINARIA	4	4	0	0
DIRECCION DE OBRAS Y SERVICIOS PUBLICOS	SUBDIRECCION DE SERVICIOS PUBLICOS MUNICIPALES	B0802	OPERADOR DE MAQUINARIA	1	1	0	0
DIRECCION DE OBRAS Y SERVICIOS PUBLICOS	SUBDIRECCION DE SERVICIOS PUBLICOS MUNICIPALES	B0902	MECANICO "A"	3	3	0	0
DIRECCION DE OBRAS Y SERVICIOS PUBLICOS	SUBDIRECCION DE SERVICIOS PUBLICOS MUNICIPALES	B0902	AUXILIAR	3	3	0	0
DIRECCION DE OBRAS Y SERVICIOS PUBLICOS	SUBDIRECCION DE SERVICIOS PUBLICOS MUNICIPALES	B0903	ADMINISTRATIVO	3	3	0	0
DIRECCION DE OBRAS Y SERVICIOS PUBLICOS	SUBDIRECCION DE SERVICIOS PUBLICOS MUNICIPALES	B0905	AUXILIAR TECNICO	3	3	0	0
DIRECCION DE OBRAS Y SERVICIOS PUBLICOS	SUBDIRECCION DE SERVICIOS PUBLICOS MUNICIPALES	B0906	CHOFER "A"	2	2	0	0
DIRECCION DE OBRAS Y SERVICIOS PUBLICOS	SUBDIRECCION DE SERVICIOS PUBLICOS MUNICIPALES	B0907	SECRETARIA EJECUTIVA	1	1	0	0
DIRECCION DE OBRAS Y SERVICIOS PUBLICOS	SUBDIRECCION DE SERVICIOS PUBLICOS MUNICIPALES	B0908	AUXILIAR	5	5	0	0
DIRECCION DE OBRAS Y SERVICIOS PUBLICOS	SUBDIRECCION DE SERVICIOS PUBLICOS MUNICIPALES	B0912	ALMACENISTA	2	2	0	0
DIRECCION DE OBRAS Y SERVICIOS PUBLICOS	SUBDIRECCION DE SERVICIOS PUBLICOS MUNICIPALES	B1002	ANALISTA	1	1	0	0
DIRECCION DE OBRAS Y SERVICIOS PUBLICOS	SUBDIRECCION DE SERVICIOS PUBLICOS MUNICIPALES	B1009	OPERADOR	1	1	0	0
DIRECCION DE OBRAS Y SERVICIOS PUBLICOS	SUBDIRECCION DE SERVICIOS PUBLICOS MUNICIPALES	B1010	MECANICO	2	2	0	0
DIRECCION DE OBRAS Y SERVICIOS PUBLICOS	SUBDIRECCION DE SERVICIOS PUBLICOS MUNICIPALES	B1014	CHOFER "A"	1	1	0	0
DIRECCION DE OBRAS Y SERVICIOS PUBLICOS	SUBDIRECCION DE SERVICIOS PUBLICOS MUNICIPALES	B1016	INSPECTOR	1	1	0	0
DIRECCION DE OBRAS Y SERVICIOS PUBLICOS	SUBDIRECCION DE SERVICIOS PUBLICOS MUNICIPALES	B1102	CHOFER	2	2	0	0
DIRECCION DE OBRAS Y SERVICIOS PUBLICOS	SUBDIRECCION DE SERVICIOS PUBLICOS MUNICIPALES	B1110	AUXILIAR	1	1	0	0
DIRECCION DE OBRAS Y SERVICIOS PUBLICOS	SUBDIRECCION DE SERVICIOS PUBLICOS MUNICIPALES	B1112	VELADOR "A"	1	1	0	0
DIRECCION DE OBRAS Y SERVICIOS PUBLICOS	SUBDIRECCION DE SERVICIOS PUBLICOS MUNICIPALES	B1114	AYUDANTE	2	2	0	0
DIRECCION DE OBRAS Y SERVICIOS PUBLICOS	SUBDIRECCION DE SERVICIOS PUBLICOS MUNICIPALES	B1118	AUXILIAR	2	2	0	0
DIRECCION DE OBRAS Y SERVICIOS PUBLICOS	SUBDIRECCION DE SERVICIOS PUBLICOS MUNICIPALES	B1201	VELADOR	3	3	0	0
DIRECCION DE OBRAS Y SERVICIOS PUBLICOS	SUBDIRECCION DE SERVICIOS PUBLICOS MUNICIPALES	B1202	PEON "A"	5	5	0	0



MUNICIPIO DE CHAMPOTÓN
ESTADO DE CAMPECHE
PERIODO 2018 – 2021



DIRECCION DE OBRAS Y SERVICIOS PUBLICOS	SUBDIRECCION DE SERVICIOS PUBLICOS MUNICIPALES	B1203	AUXILIAR DE MANTENIMIENTO	2	2	0	0
DIRECCION DE OBRAS Y SERVICIOS PUBLICOS	SUBDIRECCION DE SERVICIOS PUBLICOS MUNICIPALES	S0801	JEFE DE DEPARTAMENTO	1	0	1	0
DIRECCION DE OBRAS Y SERVICIOS PUBLICOS	SUBDIRECCION DE SERVICIOS PUBLICOS MUNICIPALES	S0901	COORDINADOR ADMINISTRATIVO	1	0	1	0
DIRECCION DE OBRAS Y SERVICIOS PUBLICOS	SUBDIRECCION DE SERVICIOS PUBLICOS MUNICIPALES	T0701	CHOFER "A"	2	0	2	0
DIRECCION DE OBRAS Y SERVICIOS PUBLICOS	SUBDIRECCION DE SERVICIOS PUBLICOS MUNICIPALES	T0802	SUPERVISOR DE OBRAS	2	0	2	0
DIRECCION DE OBRAS Y SERVICIOS PUBLICOS	SUBDIRECCION DE SERVICIOS PUBLICOS MUNICIPALES	T1002	ALBAÑIL	1	0	1	0
DIRECCION DE OBRAS Y SERVICIOS PUBLICOS	SUBDIRECCION DE SERVICIOS PUBLICOS MUNICIPALES	T1004	ELECTRICISTA	1	0	1	0
DIRECCION DE OBRAS Y SERVICIOS PUBLICOS	SUBDIRECCION DE SERVICIOS PUBLICOS MUNICIPALES	T1103	AYUDANTE	1	0	1	0
DIRECCION DE OBRAS Y SERVICIOS PUBLICOS	SUBDIRECCION DE SERVICIOS PUBLICOS MUNICIPALES	T1106	ALBAÑIL	1	0	1	0
DIRECCION DE OBRAS Y SERVICIOS PUBLICOS	SUBDIRECCION DE SERVICIOS PUBLICOS MUNICIPALES	T1202	PEON	2	0	2	0
DIRECCION DE OBRAS Y SERVICIOS PUBLICOS	SUBDIRECCION DE SERVICIOS PUBLICOS MUNICIPALES	T1203	PEON	3	0	3	0
DIRECCION DE OBRAS Y SERVICIOS PUBLICOS	DEPARTAMENTO DE ALUMBRADO PUBLICO			0	0	0	0
DIRECCION DE OBRAS Y SERVICIOS PUBLICOS	DEPARTAMENTO DE ALUMBRADO PUBLICO	A1104	AYUDANTE	1	0	1	0
DIRECCION DE OBRAS Y SERVICIOS PUBLICOS	DEPARTAMENTO DE ALUMBRADO PUBLICO	B0906	CHOFER "A"	1	1	0	0
DIRECCION DE OBRAS Y SERVICIOS PUBLICOS	DEPARTAMENTO DE ALUMBRADO PUBLICO	B1006	ELECTRICISTA	1	1	0	0
DIRECCION DE OBRAS Y SERVICIOS PUBLICOS	DEPARTAMENTO DE ALUMBRADO PUBLICO	B1102	CHOFER	3	3	0	0
DIRECCION DE OBRAS Y SERVICIOS PUBLICOS	DEPARTAMENTO DE ALUMBRADO PUBLICO	B1114	AYUDANTE	1	1	0	0
DIRECCION DE OBRAS Y SERVICIOS PUBLICOS	DEPARTAMENTO DE ALUMBRADO PUBLICO	T1004	ELECTRICISTA	2	0	2	0
DIRECCION DE OBRAS Y SERVICIOS PUBLICOS	DEPARTAMENTO DE ALUMBRADO PUBLICO	T1203	PEON	1	0	1	0
DIRECCION DE OBRAS Y SERVICIOS PUBLICOS	DEPARTAMENTO DE PARQUES, JARDINES Y AREAS VERDES			0	0	0	0
DIRECCION DE OBRAS Y SERVICIOS PUBLICOS	DEPARTAMENTO DE PARQUES, JARDINES Y AREAS VERDES	A0902	AUXILIAR ADMINISTRATIVO	1	0	1	0
DIRECCION DE OBRAS Y SERVICIOS PUBLICOS	DEPARTAMENTO DE PARQUES, JARDINES Y AREAS VERDES	B0908	AUXILIAR	1	1	0	0
DIRECCION DE OBRAS Y SERVICIOS PUBLICOS	DEPARTAMENTO DE PARQUES, JARDINES Y AREAS VERDES	B1102	CHOFER	1	1	0	0
DIRECCION DE OBRAS Y SERVICIOS PUBLICOS	DEPARTAMENTO DE PARQUES, JARDINES Y AREAS VERDES	B1110	AUXILIAR	1	1	0	0
DIRECCION DE OBRAS Y SERVICIOS PUBLICOS	DEPARTAMENTO DE PARQUES, JARDINES Y AREAS VERDES	B1111	PODADOR	4	4	0	0
DIRECCION DE OBRAS Y SERVICIOS PUBLICOS	DEPARTAMENTO DE PARQUES, JARDINES Y AREAS VERDES	B1120	PEON	2	2	0	0
DIRECCION DE OBRAS Y SERVICIOS PUBLICOS	DEPARTAMENTO DE PARQUES, JARDINES Y AREAS VERDES	B1202	PEON "A"	5	5	0	0
DIRECCION DE OBRAS Y SERVICIOS PUBLICOS	DEPARTAMENTO DE PARQUES, JARDINES Y AREAS VERDES	T1202	PEON	3	0	3	0
DIRECCION DE OBRAS Y SERVICIOS PUBLICOS	DEPARTAMENTO DE MANTENIMIENTO DE CALLES Y ESPACIOS PUBLICOS			0	0	0	0
DIRECCION DE OBRAS Y SERVICIOS PUBLICOS	DEPARTAMENTO DE MANTENIMIENTO DE CALLES Y ESPACIOS PUBLICOS	B1114	AYUDANTE OPERADOR DE MAQUINARIA	1	1	0	0
DIRECCION DE OBRAS Y SERVICIOS PUBLICOS	DEPARTAMENTO DE MANTENIMIENTO DE CALLES Y ESPACIOS PUBLICOS	T1005		1	0	1	0
DIRECCION DE OBRAS Y SERVICIOS PUBLICOS	DEPARTAMENTO DE ASEO URBANO			0	0	0	0
DIRECCION DE OBRAS Y SERVICIOS PUBLICOS	DEPARTAMENTO DE ASEO URBANO	A1104	AYUDANTE	2	0	2	0
DIRECCION DE OBRAS Y SERVICIOS PUBLICOS	DEPARTAMENTO DE ASEO URBANO	A1205	AUXILIAR AUXILIAR ADMINISTRATIVO	1	0	1	0
DIRECCION DE OBRAS Y SERVICIOS PUBLICOS	DEPARTAMENTO DE ASEO URBANO	B0601	ADMINISTRATIVO	1	1	0	0
DIRECCION DE OBRAS Y SERVICIOS PUBLICOS	DEPARTAMENTO DE ASEO URBANO	B1101	CHOFER "B"	1	1	0	0
DIRECCION DE OBRAS Y SERVICIOS PUBLICOS	DEPARTAMENTO DE ASEO URBANO	B1102	CHOFER	2	2	0	0
DIRECCION DE OBRAS Y SERVICIOS PUBLICOS	DEPARTAMENTO DE ASEO URBANO	B1111	PODADOR	2	2	0	0
DIRECCION DE OBRAS Y SERVICIOS PUBLICOS	DEPARTAMENTO DE ASEO URBANO	B1114	AYUDANTE	1	1	0	0
DIRECCION DE OBRAS Y SERVICIOS PUBLICOS	DEPARTAMENTO DE ASEO URBANO	B1118	AUXILIAR	1	1	0	0
DIRECCION DE OBRAS Y SERVICIOS PUBLICOS	DEPARTAMENTO DE ASEO URBANO	B1120	PEON	1	1	0	0
DIRECCION DE OBRAS Y SERVICIOS PUBLICOS	DEPARTAMENTO DE ASEO URBANO	B1202	PEON "A"	4	4	0	0
DIRECCION DE OBRAS Y SERVICIOS PUBLICOS	DEPARTAMENTO DE ASEO URBANO	T0701	CHOFER "A"	1	0	1	0
DIRECCION DE OBRAS Y SERVICIOS PUBLICOS	DEPARTAMENTO DE ASEO URBANO	T1103	AYUDANTE	1	0	1	0
DIRECCION DE OBRAS Y SERVICIOS PUBLICOS	DEPARTAMENTO DE ASEO URBANO	T1105	CHOFER	2	0	2	0
DIRECCION DE OBRAS Y SERVICIOS PUBLICOS	DEPARTAMENTO DE PANTEONES			0	0	0	0
DIRECCION DE OBRAS Y SERVICIOS PUBLICOS	DEPARTAMENTO DE PANTEONES	A1015	AUXILIAR	1	0	1	0
DIRECCION DE OBRAS Y SERVICIOS PUBLICOS	DEPARTAMENTO DE PANTEONES	B0908	AUXILIAR	1	1	0	0
DIRECCION DE OBRAS Y SERVICIOS PUBLICOS	DEPARTAMENTO DE PANTEONES	B1202	PEON "A"	1	1	0	0
DIRECCION DE OBRAS Y SERVICIOS PUBLICOS	DEPARTAMENTO DE PANTEONES	S0801	JEFE DE DEPARTAMENTO	1	0	1	0
DIRECCION DE OBRAS Y SERVICIOS PUBLICOS	DEPARTAMENTO DE PANTEONES	T1107	FONTANERO	1	0	1	0
DIRECCION DE OBRAS Y SERVICIOS PUBLICOS	COORDINACION DE RASTROS			0	0	0	0
DIRECCION DE OBRAS Y SERVICIOS PUBLICOS	COORDINACION DE RASTROS	A0902	AUXILIAR ADMINISTRATIVO	1	0	1	0
DIRECCION DE OBRAS Y SERVICIOS PUBLICOS	COORDINACION DE RASTROS	A1006	MEDICO VETERINARIO	1	0	1	0
DIRECCION DE OBRAS Y SERVICIOS PUBLICOS	COORDINACION DE RASTROS	A1015	AUXILIAR	4	0	4	0
DIRECCION DE OBRAS Y SERVICIOS PUBLICOS	COORDINACION DE RASTROS	B0905	AUXILIAR TECNICO AUXILIAR	1	1	0	0
DIRECCION DE OBRAS Y SERVICIOS PUBLICOS	COORDINACION DE RASTROS	B1017	ADMINISTRATIVO	1	1	0	0
DIRECCION DE OBRAS Y SERVICIOS PUBLICOS	COORDINACION DE RASTROS	B1102	CHOFER	1	1	0	0
DIRECCION DE OBRAS Y SERVICIOS PUBLICOS	COORDINACION DE RASTROS	B1117	INTENDENTE "A"	1	1	0	0
DIRECCION DE OBRAS Y SERVICIOS PUBLICOS	COORDINACION DE RASTROS	B1202	PEON "A"	3	3	0	0
DIRECCION DE OBRAS Y SERVICIOS PUBLICOS	COORDINACION DE RASTROS	S0801	JEFE DE DEPARTAMENTO	1	0	1	0
DIRECCION DE OBRAS Y SERVICIOS PUBLICOS	COORDINACION DE RASTROS	T1103	AYUDANTE	2	0	2	0
DIRECCION DE OBRAS Y SERVICIOS PUBLICOS	COORDINACION DE RASTROS	T1106	ALBAÑIL	1	0	1	0
DIRECCION DE OBRAS Y SERVICIOS PUBLICOS	COORDINACION DE MERCADOS			0	0	0	0



MUNICIPIO DE CHAMPOTÓN
ESTADO DE CAMPECHE
PERIODO 2018 – 2021



DIRECCION DE OBRAS Y SERVICIOS PUBLICOS	COORDINACION DE MERCADOS	AUXILIAR ADMINISTRATIVO	1	0	1	0
DIRECCION DE OBRAS Y SERVICIOS PUBLICOS	COORDINACION DE MERCADOS	A0905 AUXILIAR	2	0	2	0
DIRECCION DE OBRAS Y SERVICIOS PUBLICOS	COORDINACION DE MERCADOS	A1007 INTENDENTE	1	0	1	0
DIRECCION DE OBRAS Y SERVICIOS PUBLICOS	COORDINACION DE MERCADOS	A1015 AUXILIAR	1	0	1	0
DIRECCION DE OBRAS Y SERVICIOS PUBLICOS	COORDINACION DE MERCADOS	A1205 AUXILIAR	2	0	2	0
DIRECCION DE OBRAS Y SERVICIOS PUBLICOS	COORDINACION DE MERCADOS	A1214 VELADOR	1	0	1	0
DIRECCION DE OBRAS Y SERVICIOS PUBLICOS	COORDINACION DE MERCADOS	A1218 AUXILIAR	1	0	1	0
DIRECCION DE OBRAS Y SERVICIOS PUBLICOS	COORDINACION DE MERCADOS	AUXILIAR ADMINISTRATIVO	1	1	0	0
DIRECCION DE OBRAS Y SERVICIOS PUBLICOS	COORDINACION DE MERCADOS	B0601 AUXILIAR	1	1	0	0
DIRECCION DE OBRAS Y SERVICIOS PUBLICOS	COORDINACION DE MERCADOS	B0903 ADMINISTRATIVO	1	1	0	0
DIRECCION DE OBRAS Y SERVICIOS PUBLICOS	COORDINACION DE MERCADOS	B0908 AUXILIAR	1	1	0	0
DIRECCION DE OBRAS Y SERVICIOS PUBLICOS	COORDINACION DE MERCADOS	B1108 ALBAÑIL	1	1	0	0
DIRECCION DE OBRAS Y SERVICIOS PUBLICOS	COORDINACION DE MERCADOS	B1110 AUXILIAR	2	2	0	0
DIRECCION DE OBRAS Y SERVICIOS PUBLICOS	COORDINACION DE MERCADOS	B1117 INTENDENTE "A"	2	2	0	0
DIRECCION DE OBRAS Y SERVICIOS PUBLICOS	COORDINACION DE MERCADOS	B1118 AUXILIAR	1	1	0	0
DIRECCION DE OBRAS Y SERVICIOS PUBLICOS	COORDINACION DE MERCADOS	B1201 VELADOR	1	1	0	0
DIRECCION DE OBRAS Y SERVICIOS PUBLICOS	COORDINACION DE MERCADOS	S0401 COORDINADOR DE AREA	1	0	1	0
DIRECCION DE OBRAS Y SERVICIOS PUBLICOS	COORDINACION DE MERCADOS	S0801 DEPARTAMENTO	1	0	1	0
DIRECCION DE OBRAS Y SERVICIOS PUBLICOS	COORDINACION DE MERCADOS	T1103 AYUDANTE	1	0	1	0
DIRECCION DE OBRAS Y SERVICIOS PUBLICOS	COORDINACION DE MERCADOS	T1202 PEON	2	0	2	0
DIRECCION DE OBRAS Y SERVICIOS PUBLICOS			0	0	0	0
DIRECCION DE OBRAS Y SERVICIOS PUBLICOS	OFICINA DEL TITULAR		0	0	0	0
DIRECCION DE OBRAS Y SERVICIOS PUBLICOS	OFICINA DEL TITULAR	B1001 SECRETARIA	1	1	0	0
DIRECCION DE OBRAS Y SERVICIOS PUBLICOS	OFICINA DEL TITULAR	S0304 DIRECTOR	1	0	1	0
DIRECCION DE OBRAS Y SERVICIOS PUBLICOS	OFICINA DEL TITULAR	S0401 COORDINADOR DE AREA	1	0	1	0
DIRECCION DE OBRAS Y SERVICIOS PUBLICOS	OFICINA DEL TITULAR	S0801 JEFE DE DEPARTAMENTO	1	0	1	0
DIRECCION DE OBRAS Y SERVICIOS PUBLICOS	SUBDIRECCION DE ZONA ECONOMICA ESPECIAL		0	0	0	0
DIRECCION DE OBRAS Y SERVICIOS PUBLICOS	SUBDIRECCION DE ZONA ECONOMICA ESPECIAL	S0601 SUBDIRECTOR	1	0	1	0
DIRECCION DE OBRAS Y SERVICIOS PUBLICOS	SARE MUNICIPAL		0	0	0	0
DIRECCION DE OBRAS Y SERVICIOS PUBLICOS	SARE MUNICIPAL	A1002 ANALISTA	1	0	1	0
DIRECCION DE OBRAS Y SERVICIOS PUBLICOS	SARE MUNICIPAL	S0801 JEFE DE DEPARTAMENTO	1	0	1	0
DIRECCION DE OBRAS Y SERVICIOS PUBLICOS	SUBDIRECCION DE DESARROLLO ECONOMICO		0	0	0	0
DIRECCION DE OBRAS Y SERVICIOS PUBLICOS	SUBDIRECCION DE DESARROLLO ECONOMICO	S0601 SUBDIRECTOR	1	0	1	0
DIRECCION DE OBRAS Y SERVICIOS PUBLICOS	SUBDIRECCION DE DESARROLLO ECONOMICO	S0801 JEFE DE DEPARTAMENTO	1	0	1	0
DIRECCION DE OBRAS Y SERVICIOS PUBLICOS	SUBDIRECCION DE DESARROLLO ECONOMICO	S0801 JEFE DE DEPARTAMENTO	1	0	1	0
DIRECCION DE OBRAS Y SERVICIOS PUBLICOS	DEPARTAMENTO DEL SECTOR EMPRESARIAL		0	0	0	0
DIRECCION DE OBRAS Y SERVICIOS PUBLICOS	DEPARTAMENTO DEL SECTOR EMPRESARIAL	A0901 JEFE DE AREA	1	0	1	0
DIRECCION DE OBRAS Y SERVICIOS PUBLICOS	DEPARTAMENTO DEL SECTOR EMPRESARIAL	A0902 AUXILIAR ADMINISTRATIVO	1	0	1	0
DIRECCION DE OBRAS Y SERVICIOS PUBLICOS	DEPARTAMENTO DEL SECTOR EMPRESARIAL	S0801 JEFE DE DEPARTAMENTO	1	0	1	0
DIRECCION DE OBRAS Y SERVICIOS PUBLICOS	DEPARTAMENTO DEL SECTOR ARTESANAL		0	0	0	0
DIRECCION DE OBRAS Y SERVICIOS PUBLICOS	DEPARTAMENTO DEL SECTOR ARTESANAL	E0902 AUXILIAR ADMINISTRATIVO	1	0	1	0
DIRECCION DE OBRAS Y SERVICIOS PUBLICOS	DEPARTAMENTO DE PROYECTOS EMPRENDEDORES		0	0	0	0
DIRECCION DE OBRAS Y SERVICIOS PUBLICOS	DEPARTAMENTO DE PROYECTOS EMPRENDEDORES	A1011 ANALISTA ESPECIALIZADO	1	0	1	0
DIRECCION DE OBRAS Y SERVICIOS PUBLICOS	DEPARTAMENTO DE PROYECTOS EMPRENDEDORES	S0401 COORDINADOR DE AREA	1	0	1	0
DIRECCION DE OBRAS Y SERVICIOS PUBLICOS	DEPARTAMENTO DE INDUSTRIA Y COMERCIO		0	0	0	0
DIRECCION DE OBRAS Y SERVICIOS PUBLICOS	DEPARTAMENTO DE INDUSTRIA Y COMERCIO	B0601 AUXILIAR ADMINISTRATIVO	1	1	0	0
DIRECCION DE OBRAS Y SERVICIOS PUBLICOS	DEPARTAMENTO DE INDUSTRIA Y COMERCIO	S0801 JEFE DE DEPARTAMENTO	2	0	2	0
DIRECCION DE OBRAS Y SERVICIOS PUBLICOS	SUBDIRECCION DE TURISMO		0	0	0	0
DIRECCION DE OBRAS Y SERVICIOS PUBLICOS	SUBDIRECCION DE TURISMO	S0601 SUBDIRECTOR	1	0	1	0
DIRECCION DE OBRAS Y SERVICIOS PUBLICOS	SUBDIRECCION DE TURISMO	S0801 JEFE DE DEPARTAMENTO	1	0	1	0
DIRECCION DE OBRAS Y SERVICIOS PUBLICOS	SUBDIRECCION DE ATENCION AL SECTOR AGROPECUARIO Y PESQUERO		0	0	0	0
DIRECCION DE OBRAS Y SERVICIOS PUBLICOS	SUBDIRECCION DE ATENCION AL SECTOR AGROPECUARIO Y PESQUERO	S0401 COORDINADOR DE AREA	1	0	1	0
DIRECCION DE OBRAS Y SERVICIOS PUBLICOS	SUBDIRECCION DE ATENCION AL SECTOR AGROPECUARIO Y PESQUERO	S0601 SUBDIRECTOR	1	0	1	0
DIRECCION DE OBRAS Y SERVICIOS PUBLICOS	DEPARTAMENTO DE PROYECTOS PRODUCTIVOS		0	0	0	0
DIRECCION DE OBRAS Y SERVICIOS PUBLICOS	DEPARTAMENTO DEL SECTOR AGROPECUARIO		0	0	0	0
DIRECCION DE OBRAS Y SERVICIOS PUBLICOS	DEPARTAMENTO DEL SECTOR AGROPECUARIO	B0903 AUXILIAR ADMINISTRATIVO	1	1	0	0
DIRECCION DE OBRAS Y SERVICIOS PUBLICOS	DEPARTAMENTO DEL SECTOR PESQUERO		0	0	0	0
DIRECCION DE OBRAS Y SERVICIOS PUBLICOS	DEPARTAMENTO DEL SECTOR PESQUERO	A0901 JEFE DE AREA	1	0	1	0
DIRECCION DE OBRAS Y SERVICIOS PUBLICOS	DEPARTAMENTO DEL SECTOR PESQUERO	B1118 AUXILIAR	1	1	0	0
DIRECCION DE OBRAS Y SERVICIOS PUBLICOS	DEPARTAMENTO DEL SECTOR PESQUERO	E1002 ANALISTA	1	0	1	0



MUNICIPIO DE CHAMPOTÓN
ESTADO DE CAMPECHE
PERIODO 2018 – 2021



DIRECCION DE DESARROLLO ECONOMICO Y TURISMO	DEPARTAMENTO DEL SECTOR PESQUERO	T1103	AYUDANTE	2	0	2	0
DIRECCION DE DESARROLLO ECONOMICO Y TURISMO	DEPARTAMENTO DEL SECTOR FORESTAL			0	0	0	0
DIRECCION DE DESARROLLO ECONOMICO Y TURISMO	DEPARTAMENTO DEL SECTOR FORESTAL	B0601	AUXILIAR ADMINISTRATIVO	1	1	0	0
DIRECCION DE DESARROLLO ECONOMICO Y TURISMO	DEPARTAMENTO DE APOYO RURALES			0	0	0	0
DIRECCION DE DESARROLLO ECONOMICO Y TURISMO	DEPARTAMENTO DE APOYO RURALES	A0902	AUXILIAR ADMINISTRATIVO	1	0	1	0
DIRECCION DE DESARROLLO ECONOMICO Y TURISMO	DEPARTAMENTO DE APOYO RURALES	A0903	JEFE DE OFICINA	1	0	1	0
DIRECCION DE DESARROLLO ECONOMICO Y TURISMO	DEPARTAMENTO DE APOYO RURALES	A1015	AUXILIAR	1	0	1	0
DIRECCION DE DESARROLLO ECONOMICO Y TURISMO	BOLSA DE TRABAJO			0	0	0	0
DIRECCION DE DESARROLLO ECONOMICO Y TURISMO	BOLSA DE TRABAJO	B0601	AUXILIAR ADMINISTRATIVO	1	1	0	0
DIRECCION DE DESARROLLO ECONOMICO Y TURISMO	BOLSA DE TRABAJO	B0908	AUXILIAR	1	1	0	0
DIRECCION DE DESARROLLO SOCIAL Y HUMANO	OFICINA DEL TITULAR			0	0	0	0
DIRECCION DE DESARROLLO SOCIAL Y HUMANO	OFICINA DEL TITULAR	B0907	SECRETARIA EJECUTIVA	1	1	0	0
DIRECCION DE DESARROLLO SOCIAL Y HUMANO	OFICINA DEL TITULAR	S0304	DIRECTOR	1	0	1	0
DIRECCION DE DESARROLLO SOCIAL Y HUMANO	SUBDIRECCION DE DESARROLLO SOCIAL			0	0	0	0
DIRECCION DE DESARROLLO SOCIAL Y HUMANO	SUBDIRECCION DE DESARROLLO SOCIAL	A1001	JEFE DE OFICINA ANALISTA ESPECIALIZADO	1	0	1	0
DIRECCION DE DESARROLLO SOCIAL Y HUMANO	SUBDIRECCION DE DESARROLLO SOCIAL	A1011	AUXILIAR	1	0	1	0
DIRECCION DE DESARROLLO SOCIAL Y HUMANO	SUBDIRECCION DE DESARROLLO SOCIAL	A1012	ADMINISTRATIVO	1	0	1	0
DIRECCION DE DESARROLLO SOCIAL Y HUMANO	SUBDIRECCION DE DESARROLLO SOCIAL	A1015	AUXILIAR	1	0	1	0
DIRECCION DE DESARROLLO SOCIAL Y HUMANO	SUBDIRECCION DE DESARROLLO SOCIAL	E1002	ANALISTA	1	0	1	0
DIRECCION DE DESARROLLO SOCIAL Y HUMANO	SUBDIRECCION DE DESARROLLO SOCIAL	S0601	SUBDIRECTOR	1	0	1	0
DIRECCION DE DESARROLLO SOCIAL Y HUMANO	SUBDIRECCION DE DESARROLLO SOCIAL	S0801	JEFE DE DEPARTAMENTO	1	0	1	0
DIRECCION DE DESARROLLO SOCIAL Y HUMANO	COORDINACION DE JUVENTUD			0	0	0	0
DIRECCION DE DESARROLLO SOCIAL Y HUMANO	COORDINACION DE JUVENTUD	S0801	JEFE DE DEPARTAMENTO	1	0	1	0
DIRECCION DE DESARROLLO SOCIAL Y HUMANO	DEPARTAMENTO DE ADULTOS MAYORES			0	0	0	0
DIRECCION DE DESARROLLO SOCIAL Y HUMANO	DEPARTAMENTO DE ADULTOS MAYORES	A1012	AUXILIAR ADMINISTRATIVO	1	0	1	0
DIRECCION DE DESARROLLO SOCIAL Y HUMANO	DEPARTAMENTO DE ADULTOS MAYORES	B1115	SECRETARIA "B"	1	1	0	0
DIRECCION DE DESARROLLO SOCIAL Y HUMANO	DEPARTAMENTO DE SERVICIOS DE SALUD			0	0	0	0
DIRECCION DE DESARROLLO SOCIAL Y HUMANO	DEPARTAMENTO DE SERVICIOS DE SALUD	A0905	AUXILIAR	1	0	1	0
DIRECCION DE DESARROLLO SOCIAL Y HUMANO	DEPARTAMENTO DE SERVICIOS DE SALUD	A0906	SECRETARIA EJECUTIVA	1	0	1	0
DIRECCION DE DESARROLLO SOCIAL Y HUMANO	DEPARTAMENTO DE SERVICIOS DE SALUD	A1015	AUXILIAR	1	0	1	0
DIRECCION DE DESARROLLO SOCIAL Y HUMANO	DEPARTAMENTO DE SERVICIOS DE SALUD	B0601	ADMINISTRATIVO	2	2	0	0
DIRECCION DE DESARROLLO SOCIAL Y HUMANO	DEPARTAMENTO DE SERVICIOS DE SALUD	B0903	AUXILIAR ADMINISTRATIVO	1	1	0	0
DIRECCION DE DESARROLLO SOCIAL Y HUMANO	DEPARTAMENTO DE SERVICIOS DE SALUD	B1004	AUXILIAR DE DEPORTES	1	1	0	0
DIRECCION DE DESARROLLO SOCIAL Y HUMANO	DEPARTAMENTO DE SERVICIOS DE SALUD	B1118	AUXILIAR	1	1	0	0
DIRECCION DE DESARROLLO SOCIAL Y HUMANO	DEPARTAMENTO DE SERVICIOS DE SALUD	S0801	JEFE DE DEPARTAMENTO	1	0	1	0
DIRECCION DE DESARROLLO SOCIAL Y HUMANO	CENTRO DE DESARROLLO COMUNITARIO			0	0	0	0
DIRECCION DE DESARROLLO SOCIAL Y HUMANO	CENTRO DE DESARROLLO COMUNITARIO	A0905	AUXILIAR	1	0	1	0
DIRECCION DE DESARROLLO SOCIAL Y HUMANO	CENTRO DE DESARROLLO COMUNITARIO	A1015	AUXILIAR	1	0	1	0
DIRECCION DE DESARROLLO SOCIAL Y HUMANO	CENTRO DE DESARROLLO COMUNITARIO	A1107	SECRETARIA "A"	1	0	1	0
DIRECCION DE DESARROLLO SOCIAL Y HUMANO	CENTRO DE DESARROLLO COMUNITARIO	B1013	SOBRESTANTE	1	1	0	0
DIRECCION DE DESARROLLO SOCIAL Y HUMANO	CENTRO DE DESARROLLO COMUNITARIO	S0401	COORDINADOR DE AREA	1	0	1	0
DIRECCION DE DESARROLLO SOCIAL Y HUMANO	CENTRO DE DESARROLLO COMUNITARIO	S0801	JEFE DE DEPARTAMENTO	1	0	1	0
DIRECCION DE DESARROLLO URBANO Y MEDIO AMBIENTE				0	0	0	0
DIRECCION DE DESARROLLO URBANO Y MEDIO AMBIENTE	OFICINA DEL TITULAR			0	0	0	0
DIRECCION DE DESARROLLO URBANO Y MEDIO AMBIENTE	OFICINA DEL TITULAR	S0304	DIRECTOR	1	0	1	0
DIRECCION DE DESARROLLO URBANO Y MEDIO AMBIENTE	SUBDIRECCION DE DESARROLLO URBANO Y RURAL			0	0	0	0
DIRECCION DE DESARROLLO URBANO Y MEDIO AMBIENTE	SUBDIRECCION DE DESARROLLO URBANO Y RURAL	B0903	AUXILIAR ADMINISTRATIVO	1	1	0	0
DIRECCION DE DESARROLLO URBANO Y MEDIO AMBIENTE	SUBDIRECCION DE DESARROLLO URBANO Y RURAL	B1012	SECRETARIA	1	1	0	0
DIRECCION DE DESARROLLO URBANO Y MEDIO AMBIENTE	DEPARTAMENTO DE ORDENAMIENTO URBANO			0	0	0	0
DIRECCION DE DESARROLLO URBANO Y MEDIO AMBIENTE	DEPARTAMENTO DE ORDENAMIENTO URBANO	B0601	AUXILIAR ADMINISTRATIVO	1	1	0	0
DIRECCION DE DESARROLLO URBANO Y MEDIO AMBIENTE	DEPARTAMENTO DE ORDENAMIENTO URBANO	T0802	SUPERVISOR DE OBRAS	1	0	1	0
DIRECCION DE DESARROLLO URBANO Y MEDIO AMBIENTE	DEPARTAMENTO DE PLANEACION, CONTROL E INFRAESTRUCTURA URBANA			0	0	0	0
DIRECCION DE DESARROLLO URBANO Y MEDIO AMBIENTE	DEPARTAMENTO DE PLANEACION, CONTROL E INFRAESTRUCTURA URBANA	A1011	ANALISTA ESPECIALIZADO	1	0	1	0
DIRECCION DE DESARROLLO URBANO Y MEDIO AMBIENTE	DEPARTAMENTO DE PLANEACION, CONTROL E INFRAESTRUCTURA URBANA	A1104	AYUDANTE	1	0	1	0
DIRECCION DE DESARROLLO URBANO Y MEDIO AMBIENTE	COORDINACION DE MEDIO AMBIENTE			0	0	0	0
DIRECCION DE DESARROLLO URBANO Y MEDIO AMBIENTE	COORDINACION DE MEDIO AMBIENTE	A1104	AYUDANTE	1	0	1	0
DIRECCION DE DESARROLLO URBANO Y MEDIO AMBIENTE	DEPARTAMENTO EN MATERIA AMBIENTAL Y ECOLOGICA			0	0	0	0
DIRECCION DE DESARROLLO URBANO Y MEDIO AMBIENTE	DEPARTAMENTO EN MATERIA AMBIENTAL Y ECOLOGICA	S0801	JEFE DE DEPARTAMENTO	1	0	1	0
DIRECCION DE EDUCACION, CULTURA Y DEPORTE				0	0	0	0
DIRECCION DE EDUCACION, CULTURA Y DEPORTE	OFICINA DEL TITULAR			0	0	0	0



MUNICIPIO DE CHAMPOTÓN
ESTADO DE CAMPECHE
PERIODO 2018 – 2021



DIRECCION DE EDUCACION, CULTURA Y DEPORTE	OFICINA DEL TITULAR	A1205	AUXILIAR	1	0	1	0
DIRECCION DE EDUCACION, CULTURA Y DEPORTE	OFICINA DEL TITULAR	B1114	AYUDANTE	1	1	0	0
DIRECCION DE EDUCACION, CULTURA Y DEPORTE	OFICINA DEL TITULAR	S0304	DIRECTOR	1	0	1	0
DIRECCION DE EDUCACION, CULTURA Y DEPORTE	OFICINA DEL TITULAR	S0801	JEFE DE DEPARTAMENTO	1	0	1	0
DIRECCION DE EDUCACION, CULTURA Y DEPORTE	SUBDIRECCION DE EDUCACION			0	0	0	0
DIRECCION DE EDUCACION, CULTURA Y DEPORTE	SUBDIRECCION DE EDUCACION	A1015	AUXILIAR	1	0	1	0
DIRECCION DE EDUCACION, CULTURA Y DEPORTE	SUBDIRECCION DE EDUCACION	B1114	AYUDANTE	1	1	0	0
DIRECCION DE EDUCACION, CULTURA Y DEPORTE	SUBDIRECCION DE EDUCACION	S0601	SUBDIRECTOR	1	0	1	0
DIRECCION DE EDUCACION, CULTURA Y DEPORTE	SUBDIRECCION DE EDUCACION	S0801	JEFE DE DEPARTAMENTO	1	0	1	0
DIRECCION DE EDUCACION, CULTURA Y DEPORTE	CENTRO DE DESARROLLO COMUNITARIO INFANTIL			0	0	0	0
DIRECCION DE EDUCACION, CULTURA Y DEPORTE	CENTRO DE DESARROLLO COMUNITARIO INFANTIL	B0903	AUXILIAR ADMINISTRATIVO	1	1	0	0
DIRECCION DE EDUCACION, CULTURA Y DEPORTE	CENTRO DE DESARROLLO COMUNITARIO INFANTIL	B0907	SECRETARIA EJECUTIVA	1	1	0	0
DIRECCION DE EDUCACION, CULTURA Y DEPORTE	CENTRO DE DESARROLLO COMUNITARIO INFANTIL	B1001	SECRETARIA	1	1	0	0
DIRECCION DE EDUCACION, CULTURA Y DEPORTE	CENTRO DE DESARROLLO COMUNITARIO INFANTIL	B1110	AUXILIAR	1	1	0	0
DIRECCION DE EDUCACION, CULTURA Y DEPORTE	BIBLIOTECA PUBLICA			0	0	0	0
DIRECCION DE EDUCACION, CULTURA Y DEPORTE	BIBLIOTECA PUBLICA	A0905	AUXILIAR	2	0	2	0
DIRECCION DE EDUCACION, CULTURA Y DEPORTE	BIBLIOTECA PUBLICA	A0906	SECRETARIA EJECUTIVA	1	0	1	0
DIRECCION DE EDUCACION, CULTURA Y DEPORTE	BIBLIOTECA PUBLICA	A0911	SECRETARIA	1	0	1	0
DIRECCION DE EDUCACION, CULTURA Y DEPORTE	BIBLIOTECA PUBLICA	A1112	VELADOR "A"	1	0	1	0
DIRECCION DE EDUCACION, CULTURA Y DEPORTE	BIBLIOTECA PUBLICA	A1201	AUXILIAR	1	0	1	0
DIRECCION DE EDUCACION, CULTURA Y DEPORTE	BIBLIOTECA PUBLICA	A1202	VELADOR	3	0	3	0
DIRECCION DE EDUCACION, CULTURA Y DEPORTE	BIBLIOTECA PUBLICA	A1205	AUXILIAR	1	0	1	0
DIRECCION DE EDUCACION, CULTURA Y DEPORTE	BIBLIOTECA PUBLICA	A1211	INTENDENTE	1	0	1	0
DIRECCION DE EDUCACION, CULTURA Y DEPORTE	BIBLIOTECA PUBLICA	A1309	AUXILIAR	1	0	1	0
DIRECCION DE EDUCACION, CULTURA Y DEPORTE	BIBLIOTECA PUBLICA	B0903	ADMINISTRATIVO	3	3	0	0
DIRECCION DE EDUCACION, CULTURA Y DEPORTE	BIBLIOTECA PUBLICA	B1005	BIBLIOTECARIO ENCARGADO DE INTENDENCIA	2	2	0	0
DIRECCION DE EDUCACION, CULTURA Y DEPORTE	BIBLIOTECA PUBLICA	B1104	AUXILIAR	1	1	0	0
DIRECCION DE EDUCACION, CULTURA Y DEPORTE	BIBLIOTECA PUBLICA	B1110	AUXILIAR	1	1	0	0
DIRECCION DE EDUCACION, CULTURA Y DEPORTE	BIBLIOTECA PUBLICA	B1115	SECRETARIA "B"	1	1	0	0
DIRECCION DE EDUCACION, CULTURA Y DEPORTE	BIBLIOTECA PUBLICA	B1119	SECRETARIA	1	1	0	0
DIRECCION DE EDUCACION, CULTURA Y DEPORTE	APOYO A INSTITUCIONES EXTERNAS EDUCATIVAS			0	0	0	0
DIRECCION DE EDUCACION, CULTURA Y DEPORTE	APOYO A INSTITUCIONES EXTERNAS EDUCATIVAS	A0901	JEFE DE AREA AUXILIAR ADMINISTRATIVO	2	0	2	0
DIRECCION DE EDUCACION, CULTURA Y DEPORTE	APOYO A INSTITUCIONES EXTERNAS EDUCATIVAS	A0902	JEFE DE OFICINA	4	0	4	0
DIRECCION DE EDUCACION, CULTURA Y DEPORTE	APOYO A INSTITUCIONES EXTERNAS EDUCATIVAS	A0903	AUXILIAR	1	0	1	0
DIRECCION DE EDUCACION, CULTURA Y DEPORTE	APOYO A INSTITUCIONES EXTERNAS EDUCATIVAS	A0905	AUXILIAR	14	0	14	0
DIRECCION DE EDUCACION, CULTURA Y DEPORTE	APOYO A INSTITUCIONES EXTERNAS EDUCATIVAS	A0910	COBRATARIO	1	0	1	0
DIRECCION DE EDUCACION, CULTURA Y DEPORTE	APOYO A INSTITUCIONES EXTERNAS EDUCATIVAS	A1002	ANALISTA	3	0	3	0
DIRECCION DE EDUCACION, CULTURA Y DEPORTE	APOYO A INSTITUCIONES EXTERNAS EDUCATIVAS	A1007	INTENDENTE	8	0	8	0
DIRECCION DE EDUCACION, CULTURA Y DEPORTE	APOYO A INSTITUCIONES EXTERNAS EDUCATIVAS	A1010	AUXILIAR DE OFICINA ANALISTA ESPECIALIZADO	3	0	3	0
DIRECCION DE EDUCACION, CULTURA Y DEPORTE	APOYO A INSTITUCIONES EXTERNAS EDUCATIVAS	A1011	AUXILIAR ADMINISTRATIVO	1	0	1	0
DIRECCION DE EDUCACION, CULTURA Y DEPORTE	APOYO A INSTITUCIONES EXTERNAS EDUCATIVAS	A1012	AUXILIAR	1	0	1	0
DIRECCION DE EDUCACION, CULTURA Y DEPORTE	APOYO A INSTITUCIONES EXTERNAS EDUCATIVAS	A1015	AUXILIAR	8	0	8	0
DIRECCION DE EDUCACION, CULTURA Y DEPORTE	APOYO A INSTITUCIONES EXTERNAS EDUCATIVAS	A1101	SECRETARIA	2	0	2	0
DIRECCION DE EDUCACION, CULTURA Y DEPORTE	APOYO A INSTITUCIONES EXTERNAS EDUCATIVAS	A1103	INSPECTOR	1	0	1	0
DIRECCION DE EDUCACION, CULTURA Y DEPORTE	APOYO A INSTITUCIONES EXTERNAS EDUCATIVAS	A1104	AYUDANTE	6	0	6	0
DIRECCION DE EDUCACION, CULTURA Y DEPORTE	APOYO A INSTITUCIONES EXTERNAS EDUCATIVAS	A1106	AUXILIAR DE DEPORTES	1	0	1	0
DIRECCION DE EDUCACION, CULTURA Y DEPORTE	APOYO A INSTITUCIONES EXTERNAS EDUCATIVAS	A1107	SECRETARIA "A"	2	0	2	0
DIRECCION DE EDUCACION, CULTURA Y DEPORTE	APOYO A INSTITUCIONES EXTERNAS EDUCATIVAS	A1110	INTENDENTE	2	0	2	0
DIRECCION DE EDUCACION, CULTURA Y DEPORTE	APOYO A INSTITUCIONES EXTERNAS EDUCATIVAS	A1112	VELADOR "A"	2	0	2	0
DIRECCION DE EDUCACION, CULTURA Y DEPORTE	APOYO A INSTITUCIONES EXTERNAS EDUCATIVAS	A1201	AUXILIAR	4	0	4	0
DIRECCION DE EDUCACION, CULTURA Y DEPORTE	APOYO A INSTITUCIONES EXTERNAS EDUCATIVAS	A1203	INTENDENTE "A"	5	0	5	0
DIRECCION DE EDUCACION, CULTURA Y DEPORTE	APOYO A INSTITUCIONES EXTERNAS EDUCATIVAS	A1205	AUXILIAR	4	0	4	0
DIRECCION DE EDUCACION, CULTURA Y DEPORTE	APOYO A INSTITUCIONES EXTERNAS EDUCATIVAS	A1211	INTENDENTE	1	0	1	0
DIRECCION DE EDUCACION, CULTURA Y DEPORTE	APOYO A INSTITUCIONES EXTERNAS EDUCATIVAS	A1213	AUXILIAR	1	0	1	0
DIRECCION DE EDUCACION, CULTURA Y DEPORTE	APOYO A INSTITUCIONES EXTERNAS EDUCATIVAS	A1214	VELADOR	1	0	1	0
DIRECCION DE EDUCACION, CULTURA Y DEPORTE	APOYO A INSTITUCIONES EXTERNAS EDUCATIVAS	A1215	INTENDENTE	2	0	2	0
DIRECCION DE EDUCACION, CULTURA Y DEPORTE	APOYO A INSTITUCIONES EXTERNAS EDUCATIVAS	A1217	SECRETARIA	1	0	1	0
DIRECCION DE EDUCACION, CULTURA Y DEPORTE	APOYO A INSTITUCIONES EXTERNAS EDUCATIVAS	A1218	AUXILIAR	3	0	3	0
DIRECCION DE EDUCACION, CULTURA Y DEPORTE	APOYO A INSTITUCIONES EXTERNAS EDUCATIVAS	A1221	PREFECTO	1	0	1	0
DIRECCION DE EDUCACION, CULTURA Y DEPORTE	APOYO A INSTITUCIONES EXTERNAS EDUCATIVAS	A1306	INTENDENTE	1	0	1	0
DIRECCION DE EDUCACION, CULTURA Y DEPORTE	APOYO A INSTITUCIONES EXTERNAS EDUCATIVAS	A1309	AUXILIAR	1	0	1	0
DIRECCION DE EDUCACION, CULTURA Y DEPORTE	APOYO A INSTITUCIONES EXTERNAS EDUCATIVAS	B0601	AUXILIAR ADMINISTRATIVO	3	3	0	0
DIRECCION DE EDUCACION, CULTURA Y DEPORTE	APOYO A INSTITUCIONES EXTERNAS EDUCATIVAS	B0903	ADMINISTRATIVO	3	3	0	0
DIRECCION DE EDUCACION, CULTURA Y DEPORTE	APOYO A INSTITUCIONES EXTERNAS EDUCATIVAS	B0904	SECRETARIA "A"	6	6	0	0
DIRECCION DE EDUCACION, CULTURA Y DEPORTE	APOYO A INSTITUCIONES EXTERNAS EDUCATIVAS	B0905	AUXILIAR TECNICO	1	1	0	0
DIRECCION DE EDUCACION, CULTURA Y DEPORTE	APOYO A INSTITUCIONES EXTERNAS EDUCATIVAS	B0907	SECRETARIA EJECUTIVA	1	1	0	0
DIRECCION DE EDUCACION, CULTURA Y DEPORTE	APOYO A INSTITUCIONES EXTERNAS EDUCATIVAS	B0908	AUXILIAR	2	2	0	0
DIRECCION DE EDUCACION, CULTURA Y DEPORTE	APOYO A INSTITUCIONES EXTERNAS EDUCATIVAS	B0909	MAESTRO DE GRUPO	1	1	0	0
DIRECCION DE EDUCACION, CULTURA Y DEPORTE	APOYO A INSTITUCIONES EXTERNAS EDUCATIVAS	B0912	ALMACENISTA	1	1	0	0
DIRECCION DE EDUCACION, CULTURA Y DEPORTE	APOYO A INSTITUCIONES EXTERNAS EDUCATIVAS	B1001	SECRETARIA	5	5	0	0
DIRECCION DE EDUCACION, CULTURA Y DEPORTE	APOYO A INSTITUCIONES EXTERNAS EDUCATIVAS	B1002	ANALISTA	2	2	0	0



MUNICIPIO DE CHAMPOTÓN
ESTADO DE CAMPECHE
PERIODO 2018 – 2021



DIRECCION DE EDUCACION, CULTURA Y DEPORTE	APOYO A INSTITUCIONES EXTERNAS EDUCATIVAS	B1003	CAPTURISTA DE DATOS	3	3	0	0
DIRECCION DE EDUCACION, CULTURA Y DEPORTE	APOYO A INSTITUCIONES EXTERNAS EDUCATIVAS	B1004	AUXILIAR DE DEPORTES	1	1	0	0
DIRECCION DE EDUCACION, CULTURA Y DEPORTE	APOYO A INSTITUCIONES EXTERNAS EDUCATIVAS	B1006	ELECTRICISTA	1	1	0	0
DIRECCION DE EDUCACION, CULTURA Y DEPORTE	APOYO A INSTITUCIONES EXTERNAS EDUCATIVAS	B1011	SECRETARIA	1	1	0	0
DIRECCION DE EDUCACION, CULTURA Y DEPORTE	APOYO A INSTITUCIONES EXTERNAS EDUCATIVAS	B1012	SECRETARIA	4	4	0	0
DIRECCION DE EDUCACION, CULTURA Y DEPORTE	APOYO A INSTITUCIONES EXTERNAS EDUCATIVAS	B1016	INSPECTOR AUXILIAR	1	1	0	0
DIRECCION DE EDUCACION, CULTURA Y DEPORTE	APOYO A INSTITUCIONES EXTERNAS EDUCATIVAS	B1017	ADMINISTRATIVO	1	1	0	0
DIRECCION DE EDUCACION, CULTURA Y DEPORTE	APOYO A INSTITUCIONES EXTERNAS EDUCATIVAS	B1101	CHOFER "B"	1	1	0	0
DIRECCION DE EDUCACION, CULTURA Y DEPORTE	APOYO A INSTITUCIONES EXTERNAS EDUCATIVAS	B1103	SECRETARIA	1	1	0	0
DIRECCION DE EDUCACION, CULTURA Y DEPORTE	APOYO A INSTITUCIONES EXTERNAS EDUCATIVAS	B1105	FONTANERO	1	1	0	0
DIRECCION DE EDUCACION, CULTURA Y DEPORTE	APOYO A INSTITUCIONES EXTERNAS EDUCATIVAS	B1106	MAESTRO DE MUSICA	1	1	0	0
DIRECCION DE EDUCACION, CULTURA Y DEPORTE	APOYO A INSTITUCIONES EXTERNAS EDUCATIVAS	B1110	AUXILIAR	1	1	0	0
DIRECCION DE EDUCACION, CULTURA Y DEPORTE	APOYO A INSTITUCIONES EXTERNAS EDUCATIVAS	B1112	VELADOR "A"	2	2	0	0
DIRECCION DE EDUCACION, CULTURA Y DEPORTE	APOYO A INSTITUCIONES EXTERNAS EDUCATIVAS	B1114	AYUDANTE	1	1	0	0
DIRECCION DE EDUCACION, CULTURA Y DEPORTE	APOYO A INSTITUCIONES EXTERNAS EDUCATIVAS	B1117	INTENDENTE "A"	26	26	0	0
DIRECCION DE EDUCACION, CULTURA Y DEPORTE	APOYO A INSTITUCIONES EXTERNAS EDUCATIVAS	B1118	AUXILIAR	8	8	0	0
DIRECCION DE EDUCACION, CULTURA Y DEPORTE	APOYO A INSTITUCIONES EXTERNAS EDUCATIVAS	B1119	SECRETARIA	7	7	0	0
DIRECCION DE EDUCACION, CULTURA Y DEPORTE	APOYO A INSTITUCIONES EXTERNAS EDUCATIVAS	B1201	VELADOR	1	1	0	0
DIRECCION DE EDUCACION, CULTURA Y DEPORTE	APOYO A INSTITUCIONES EXTERNAS EDUCATIVAS	B1202	PEON "A" AUXILIAR	1	1	0	0
DIRECCION DE EDUCACION, CULTURA Y DEPORTE	APOYO A INSTITUCIONES EXTERNAS EDUCATIVAS	E0902	ADMINISTRATIVO	2	0	2	0
DIRECCION DE EDUCACION, CULTURA Y DEPORTE	APOYO A INSTITUCIONES EXTERNAS EDUCATIVAS	E0904	MAESTRO AUXILIAR	1	0	1	0
DIRECCION DE EDUCACION, CULTURA Y DEPORTE	APOYO A INSTITUCIONES EXTERNAS EDUCATIVAS	E1002	ANALISTA	2	0	2	0
DIRECCION DE EDUCACION, CULTURA Y DEPORTE	APOYO A INSTITUCIONES EXTERNAS EDUCATIVAS	E1005	SECRETARIA	3	0	3	0
DIRECCION DE EDUCACION, CULTURA Y DEPORTE	APOYO A INSTITUCIONES EXTERNAS EDUCATIVAS	E1007	JEFE DE UNIDAD	1	0	1	0
DIRECCION DE EDUCACION, CULTURA Y DEPORTE	APOYO A INSTITUCIONES EXTERNAS EDUCATIVAS	E1101	AUXILIAR TECNICO	3	0	3	0
DIRECCION DE EDUCACION, CULTURA Y DEPORTE	APOYO A INSTITUCIONES EXTERNAS EDUCATIVAS	E1103	SECRETARIA	2	0	2	0
DIRECCION DE EDUCACION, CULTURA Y DEPORTE	APOYO A INSTITUCIONES EXTERNAS EDUCATIVAS	E1105	PSICOLOGA	1	0	1	0
DIRECCION DE EDUCACION, CULTURA Y DEPORTE	APOYO A INSTITUCIONES EXTERNAS EDUCATIVAS	E1106	MAESTRO AUXILIAR	1	0	1	0
DIRECCION DE EDUCACION, CULTURA Y DEPORTE	APOYO A INSTITUCIONES EXTERNAS EDUCATIVAS	E1108	AUXILIAR	2	0	2	0
DIRECCION DE EDUCACION, CULTURA Y DEPORTE	APOYO A INSTITUCIONES EXTERNAS EDUCATIVAS	E1201	SECRETARIA	1	0	1	0
DIRECCION DE EDUCACION, CULTURA Y DEPORTE	APOYO A INSTITUCIONES EXTERNAS EDUCATIVAS	E1203	VELADOR	1	0	1	0
DIRECCION DE EDUCACION, CULTURA Y DEPORTE	APOYO A INSTITUCIONES EXTERNAS EDUCATIVAS	E1207	INTENDENTE	1	0	1	0
DIRECCION DE EDUCACION, CULTURA Y DEPORTE	APOYO A INSTITUCIONES EXTERNAS EDUCATIVAS	E1208	AUXILIAR	3	0	3	0
DIRECCION DE EDUCACION, CULTURA Y DEPORTE	APOYO A INSTITUCIONES EXTERNAS EDUCATIVAS	E1302	INTENDENTE	1	0	1	0
DIRECCION DE EDUCACION, CULTURA Y DEPORTE	APOYO A INSTITUCIONES EXTERNAS EDUCATIVAS	S0801	JEFE DE DEPARTAMENTO	7	0	7	0
DIRECCION DE EDUCACION, CULTURA Y DEPORTE	APOYO A INSTITUCIONES EXTERNAS EDUCATIVAS	T0701	CHOFER "A"	2	0	2	0
DIRECCION DE EDUCACION, CULTURA Y DEPORTE	APOYO A INSTITUCIONES EXTERNAS EDUCATIVAS	T1103	AYUDANTE	5	0	5	0
DIRECCION DE EDUCACION, CULTURA Y DEPORTE	APOYO A INSTITUCIONES EXTERNAS EDUCATIVAS	T1104	AUXILIAR TECNICO "A"	1	0	1	0
DIRECCION DE EDUCACION, CULTURA Y DEPORTE	APOYO A INSTITUCIONES EXTERNAS ADMINISTRATIVAS			0	0	0	0
DIRECCION DE EDUCACION, CULTURA Y DEPORTE	APOYO A INSTITUCIONES EXTERNAS ADMINISTRATIVAS	A0901	JEFE DE AREA AUXILIAR	36	0	36	0
DIRECCION DE EDUCACION, CULTURA Y DEPORTE	APOYO A INSTITUCIONES EXTERNAS ADMINISTRATIVAS	A0902	ADMINISTRATIVO	10	0	10	0
DIRECCION DE EDUCACION, CULTURA Y DEPORTE	APOYO A INSTITUCIONES EXTERNAS ADMINISTRATIVAS	A0903	JEFE DE OFICINA	2	0	2	0
DIRECCION DE EDUCACION, CULTURA Y DEPORTE	APOYO A INSTITUCIONES EXTERNAS ADMINISTRATIVAS	A0905	AUXILIAR	18	0	18	0
DIRECCION DE EDUCACION, CULTURA Y DEPORTE	APOYO A INSTITUCIONES EXTERNAS ADMINISTRATIVAS	A1002	ANALISTA	5	0	5	0
DIRECCION DE EDUCACION, CULTURA Y DEPORTE	APOYO A INSTITUCIONES EXTERNAS ADMINISTRATIVAS	A1005	CAPTURISTA DE DATOS	1	0	1	0
DIRECCION DE EDUCACION, CULTURA Y DEPORTE	APOYO A INSTITUCIONES EXTERNAS ADMINISTRATIVAS	A1010	AUXILIAR DE OFICINA ANALISTA ESPECIALIZADO	2	0	2	0
DIRECCION DE EDUCACION, CULTURA Y DEPORTE	APOYO A INSTITUCIONES EXTERNAS ADMINISTRATIVAS	A1011	AUXILIAR ESPECIALIZADO	6	0	6	0
DIRECCION DE EDUCACION, CULTURA Y DEPORTE	APOYO A INSTITUCIONES EXTERNAS ADMINISTRATIVAS	A1012	ADMINISTRATIVO	1	0	1	0
DIRECCION DE EDUCACION, CULTURA Y DEPORTE	APOYO A INSTITUCIONES EXTERNAS ADMINISTRATIVAS	A1015	AUXILIAR AUXILIAR DE EVENTOS ESPECIALES	2	0	2	0
DIRECCION DE EDUCACION, CULTURA Y DEPORTE	APOYO A INSTITUCIONES EXTERNAS ADMINISTRATIVAS	A1102	AUXILIAR	3	0	3	0
DIRECCION DE EDUCACION, CULTURA Y DEPORTE	APOYO A INSTITUCIONES EXTERNAS ADMINISTRATIVAS	A1104	AYUDANTE	5	0	5	0
DIRECCION DE EDUCACION, CULTURA Y DEPORTE	APOYO A INSTITUCIONES EXTERNAS ADMINISTRATIVAS	A1107	SECRETARIA "A"	1	0	1	0
DIRECCION DE EDUCACION, CULTURA Y DEPORTE	APOYO A INSTITUCIONES EXTERNAS ADMINISTRATIVAS	A1110	INTENDENTE	2	0	2	0
DIRECCION DE EDUCACION, CULTURA Y DEPORTE	APOYO A INSTITUCIONES EXTERNAS ADMINISTRATIVAS	A1111	AUXILIAR	1	0	1	0
DIRECCION DE EDUCACION, CULTURA Y DEPORTE	APOYO A INSTITUCIONES EXTERNAS ADMINISTRATIVAS	A1201	AUXILIAR	1	0	1	0
DIRECCION DE EDUCACION, CULTURA Y DEPORTE	APOYO A INSTITUCIONES EXTERNAS ADMINISTRATIVAS	A1205	AUXILIAR	3	0	3	0
DIRECCION DE EDUCACION, CULTURA Y DEPORTE	APOYO A INSTITUCIONES EXTERNAS ADMINISTRATIVAS	A1209	SECRETARIA "B"	1	0	1	0
DIRECCION DE EDUCACION, CULTURA Y DEPORTE	APOYO A INSTITUCIONES EXTERNAS ADMINISTRATIVAS	A1213	AUXILIAR	1	0	1	0
DIRECCION DE EDUCACION, CULTURA Y DEPORTE	APOYO A INSTITUCIONES EXTERNAS ADMINISTRATIVAS	A1215	INTENDENTE ANALISTA	1	0	1	0
DIRECCION DE EDUCACION, CULTURA Y DEPORTE	APOYO A INSTITUCIONES EXTERNAS ADMINISTRATIVAS	B0801	AUXILIAR ESPECIALIZADO	2	2	0	0
DIRECCION DE EDUCACION, CULTURA Y DEPORTE	APOYO A INSTITUCIONES EXTERNAS ADMINISTRATIVAS	B0903	ADMINISTRATIVO	1	1	0	0
DIRECCION DE EDUCACION, CULTURA Y DEPORTE	APOYO A INSTITUCIONES EXTERNAS ADMINISTRATIVAS	B0904	SECRETARIA "A"	2	2	0	0
DIRECCION DE EDUCACION, CULTURA Y DEPORTE	APOYO A INSTITUCIONES EXTERNAS ADMINISTRATIVAS	B0905	AUXILIAR TECNICO	2	2	0	0
DIRECCION DE EDUCACION, CULTURA Y DEPORTE	APOYO A INSTITUCIONES EXTERNAS ADMINISTRATIVAS	B0906	CHOFER "A"	1	1	0	0



MUNICIPIO DE CHAMPOTÓN
ESTADO DE CAMPECHE
PERIODO 2018 – 2021



DIRECCION DE EDUCACION, CULTURA Y DEPORTE	APOYO A INSTITUCIONES EXTERNAS ADMINISTRATIVAS	B0908	AUXILIAR	2	2	0	0
DIRECCION DE EDUCACION, CULTURA Y DEPORTE	APOYO A INSTITUCIONES EXTERNAS ADMINISTRATIVAS	B1001	SECRETARIA	3	3	0	0
DIRECCION DE EDUCACION, CULTURA Y DEPORTE	APOYO A INSTITUCIONES EXTERNAS ADMINISTRATIVAS	B1005	BIBLIOTECARIO	1	1	0	0
DIRECCION DE EDUCACION, CULTURA Y DEPORTE	APOYO A INSTITUCIONES EXTERNAS ADMINISTRATIVAS	B1011	SECRETARIA	1	1	0	0
DIRECCION DE EDUCACION, CULTURA Y DEPORTE	APOYO A INSTITUCIONES EXTERNAS ADMINISTRATIVAS	B1012	SECRETARIA	1	1	0	0
DIRECCION DE EDUCACION, CULTURA Y DEPORTE	APOYO A INSTITUCIONES EXTERNAS ADMINISTRATIVAS	B1103	SECRETARIA	3	3	0	0
DIRECCION DE EDUCACION, CULTURA Y DEPORTE	APOYO A INSTITUCIONES EXTERNAS ADMINISTRATIVAS	B1105	FONTANERO	1	1	0	0
DIRECCION DE EDUCACION, CULTURA Y DEPORTE	APOYO A INSTITUCIONES EXTERNAS ADMINISTRATIVAS	B1110	AUXILIAR	2	2	0	0
DIRECCION DE EDUCACION, CULTURA Y DEPORTE	APOYO A INSTITUCIONES EXTERNAS ADMINISTRATIVAS	B1112	VELADOR "A"	1	1	0	0
DIRECCION DE EDUCACION, CULTURA Y DEPORTE	APOYO A INSTITUCIONES EXTERNAS ADMINISTRATIVAS	B1114	AYUDANTE	2	2	0	0
DIRECCION DE EDUCACION, CULTURA Y DEPORTE	APOYO A INSTITUCIONES EXTERNAS ADMINISTRATIVAS	B1115	SECRETARIA "B"	1	1	0	0
DIRECCION DE EDUCACION, CULTURA Y DEPORTE	APOYO A INSTITUCIONES EXTERNAS ADMINISTRATIVAS	B1117	INTENDENTE "A"	1	1	0	0
DIRECCION DE EDUCACION, CULTURA Y DEPORTE	APOYO A INSTITUCIONES EXTERNAS ADMINISTRATIVAS	B1119	SECRETARIA AUXILIAR	2	2	0	0
DIRECCION DE EDUCACION, CULTURA Y DEPORTE	APOYO A INSTITUCIONES EXTERNAS ADMINISTRATIVAS	E0902	ADMINISTRATIVO	4	0	4	0
DIRECCION DE EDUCACION, CULTURA Y DEPORTE	APOYO A INSTITUCIONES EXTERNAS ADMINISTRATIVAS	E1002	ANALISTA	7	0	7	0
DIRECCION DE EDUCACION, CULTURA Y DEPORTE	APOYO A INSTITUCIONES EXTERNAS ADMINISTRATIVAS	E1005	SECRETARIA	1	0	1	0
DIRECCION DE EDUCACION, CULTURA Y DEPORTE	APOYO A INSTITUCIONES EXTERNAS ADMINISTRATIVAS	E1101	AUXILIAR TECNICO	6	0	6	0
DIRECCION DE EDUCACION, CULTURA Y DEPORTE	APOYO A INSTITUCIONES EXTERNAS ADMINISTRATIVAS	E1108	AUXILIAR	1	0	1	0
DIRECCION DE EDUCACION, CULTURA Y DEPORTE	APOYO A INSTITUCIONES EXTERNAS ADMINISTRATIVAS	E1302	INTENDENTE	2	0	2	0
DIRECCION DE EDUCACION, CULTURA Y DEPORTE	APOYO A INSTITUCIONES EXTERNAS ADMINISTRATIVAS	S0401	COORDINADOR DE AREA JEFE DE DEPARTAMENTO	1	0	1	0
DIRECCION DE EDUCACION, CULTURA Y DEPORTE	APOYO A INSTITUCIONES EXTERNAS ADMINISTRATIVAS	S0801	JEFE DE DEPARTAMENTO	28	0	28	0
DIRECCION DE EDUCACION, CULTURA Y DEPORTE	APOYO A INSTITUCIONES EXTERNAS ADMINISTRATIVAS	S1001	MEDICO GENERAL	1	0	1	0
DIRECCION DE EDUCACION, CULTURA Y DEPORTE	APOYO A INSTITUCIONES EXTERNAS ADMINISTRATIVAS	S1002	SECRETARIA EJECUTIVA	2	0	2	0
DIRECCION DE EDUCACION, CULTURA Y DEPORTE	APOYO A INSTITUCIONES EXTERNAS ADMINISTRATIVAS	T0701	CHOFER "A"	14	0	14	0
DIRECCION DE EDUCACION, CULTURA Y DEPORTE	APOYO A INSTITUCIONES EXTERNAS ADMINISTRATIVAS	T0801	MECANICO "A"	1	0	1	0
DIRECCION DE EDUCACION, CULTURA Y DEPORTE	APOYO A INSTITUCIONES EXTERNAS ADMINISTRATIVAS	T1103	AYUDANTE	6	0	6	0
DIRECCION DE EDUCACION, CULTURA Y DEPORTE	APOYO A INSTITUCIONES EXTERNAS ADMINISTRATIVAS	T1104	AUXILIAR TECNICO "A"	1	0	1	0
DIRECCION DE EDUCACION, CULTURA Y DEPORTE	APOYO A INSTITUCIONES EXTERNAS ADMINISTRATIVAS	T1105	CHOFER	1	0	1	0
DIRECCION DE EDUCACION, CULTURA Y DEPORTE	APOYO A INSTITUCIONES EXTERNAS ADMINISTRATIVAS	T1202	PEON	1	0	1	0
DIRECCION DE EDUCACION, CULTURA Y DEPORTE	SUBDIRECCION DE CULTURA	A0901	JEFE DE AREA AUXILIAR	1	0	1	0
DIRECCION DE EDUCACION, CULTURA Y DEPORTE	SUBDIRECCION DE CULTURA	A0902	ADMINISTRATIVO AUXILIAR	1	0	1	0
DIRECCION DE EDUCACION, CULTURA Y DEPORTE	SUBDIRECCION DE CULTURA	A0912	ADMINISTRATIVO AUXILIAR	1	0	1	0
DIRECCION DE EDUCACION, CULTURA Y DEPORTE	SUBDIRECCION DE CULTURA	A1002	ANALISTA ESPECIALIZADO	1	0	1	0
DIRECCION DE EDUCACION, CULTURA Y DEPORTE	SUBDIRECCION DE CULTURA	A1011	ANALISTA ESPECIALIZADO	1	0	1	0
DIRECCION DE EDUCACION, CULTURA Y DEPORTE	SUBDIRECCION DE CULTURA	A1015	AUXILIAR	2	0	2	0
DIRECCION DE EDUCACION, CULTURA Y DEPORTE	SUBDIRECCION DE CULTURA	A1104	AYUDANTE	1	0	1	0
DIRECCION DE EDUCACION, CULTURA Y DEPORTE	SUBDIRECCION DE CULTURA	A1201	AUXILIAR	1	0	1	0
DIRECCION DE EDUCACION, CULTURA Y DEPORTE	SUBDIRECCION DE CULTURA	A1205	AUXILIAR	1	0	1	0
DIRECCION DE EDUCACION, CULTURA Y DEPORTE	SUBDIRECCION DE CULTURA	A1211	INTENDENTE AUXILIAR	1	0	1	0
DIRECCION DE EDUCACION, CULTURA Y DEPORTE	SUBDIRECCION DE CULTURA	B0601	ADMINISTRATIVO	1	1	0	0
DIRECCION DE EDUCACION, CULTURA Y DEPORTE	SUBDIRECCION DE CULTURA	B0904	SECRETARIA "A" AUXILIAR DE	1	1	0	0
DIRECCION DE EDUCACION, CULTURA Y DEPORTE	SUBDIRECCION DE CULTURA	B1203	MANTENIMIENTO AUXILIAR	1	1	0	0
DIRECCION DE EDUCACION, CULTURA Y DEPORTE	SUBDIRECCION DE CULTURA	E0902	ADMINISTRATIVO	1	0	1	0
DIRECCION DE EDUCACION, CULTURA Y DEPORTE	SUBDIRECCION DE CULTURA	S0601	SUBDIRECTOR	1	0	1	0
DIRECCION DE EDUCACION, CULTURA Y DEPORTE	SUBDIRECCION DE CULTURA	T0701	CHOFER "A"	1	0	1	0
DIRECCION DE EDUCACION, CULTURA Y DEPORTE	DEPARTAMENTO DE CRONISTA MUNICIPAL			0	0	0	0
DIRECCION DE EDUCACION, CULTURA Y DEPORTE	DEPARTAMENTO DE ACTIVIDADES ARTISTICAS Y CULTURALES			0	0	0	0
DIRECCION DE EDUCACION, CULTURA Y DEPORTE	DEPARTAMENTO DE ACTIVIDADES ARTISTICAS Y CULTURALES	A1002	ANALISTA	1	0	1	0
DIRECCION DE EDUCACION, CULTURA Y DEPORTE	DEPARTAMENTO DE ACTIVIDADES ARTISTICAS Y CULTURALES	A1007	INTENDENTE	1	0	1	0
DIRECCION DE EDUCACION, CULTURA Y DEPORTE	DEPARTAMENTO DE ACTIVIDADES ARTISTICAS Y CULTURALES	A1010	AUXILIAR DE OFICINA	1	0	1	0
DIRECCION DE EDUCACION, CULTURA Y DEPORTE	DEPARTAMENTO DE ACTIVIDADES ARTISTICAS Y CULTURALES	A1015	AUXILIAR	1	0	1	0
DIRECCION DE EDUCACION, CULTURA Y DEPORTE	DEPARTAMENTO DE ACTIVIDADES ARTISTICAS Y CULTURALES	A1101	SECRETARIA AUXILIAR	1	0	1	0
DIRECCION DE EDUCACION, CULTURA Y DEPORTE	DEPARTAMENTO DE ACTIVIDADES ARTISTICAS Y CULTURALES	B0601	ADMINISTRATIVO	1	1	0	0
DIRECCION DE EDUCACION, CULTURA Y DEPORTE	DEPARTAMENTO DE ACTIVIDADES ARTISTICAS Y CULTURALES	B0908	AUXILIAR	1	1	0	0
DIRECCION DE EDUCACION, CULTURA Y DEPORTE	DEPARTAMENTO DE ACTIVIDADES ARTISTICAS Y CULTURALES	B1106	MAESTRO DE MUSICA	3	3	0	0
DIRECCION DE EDUCACION, CULTURA Y DEPORTE	DEPARTAMENTO DE ACTIVIDADES ARTISTICAS Y CULTURALES	B1117	INTENDENTE "A"	1	1	0	0



MUNICIPIO DE CHAMPOTÓN
ESTADO DE CAMPECHE
PERIODO 2018 – 2021



DIRECCION DE EDUCACION, CULTURA Y DEPORTE	DEPARTAMENTO DE ACTIVIDADES ARTISTICAS Y CULTURALES	B1118	AUXILIAR MAESTRO DE MANUALIDADES	1	1	0	0
DIRECCION DE EDUCACION, CULTURA Y DEPORTE	DEPARTAMENTO DE ACTIVIDADES ARTISTICAS Y CULTURALES	E0903	MAESTRO DE MUSICA	1	0	1	0
DIRECCION DE EDUCACION, CULTURA Y DEPORTE	DEPARTAMENTO DE ACTIVIDADES ARTISTICAS Y CULTURALES	E1104	MAESTRO DE MUSICA	1	0	1	0
DIRECCION DE EDUCACION, CULTURA Y DEPORTE	TEATRO MUNICIPAL			0	0	0	0
DIRECCION DE EDUCACION, CULTURA Y DEPORTE	TEATRO MUNICIPAL	A0905	AUXILIAR ADMINISTRATIVO	1	0	1	0
DIRECCION DE EDUCACION, CULTURA Y DEPORTE	TEATRO MUNICIPAL	A1012	AYUDANTE	1	0	1	0
DIRECCION DE EDUCACION, CULTURA Y DEPORTE	TEATRO MUNICIPAL	T1103	AYUDANTE	1	0	1	0
DIRECCION DE EDUCACION, CULTURA Y DEPORTE	SUBDIRECCION DE DEPORTE			0	0	0	0
DIRECCION DE EDUCACION, CULTURA Y DEPORTE	SUBDIRECCION DE DEPORTE	E0902	AUXILIAR ADMINISTRATIVO	1	0	1	0
DIRECCION DE EDUCACION, CULTURA Y DEPORTE	SUBDIRECCION DE DEPORTE	S0601	SUBDIRECTOR	1	0	1	0
DIRECCION DE EDUCACION, CULTURA Y DEPORTE	DEPARTAMENTO DE DEPORTE			0	0	0	0
DIRECCION DE EDUCACION, CULTURA Y DEPORTE	DEPARTAMENTO DE DEPORTE	A0903	JEFE DE OFICINA	1	0	1	0
DIRECCION DE EDUCACION, CULTURA Y DEPORTE	DEPARTAMENTO DE DEPORTE	A0905	AUXILIAR	1	0	1	0
DIRECCION DE EDUCACION, CULTURA Y DEPORTE	DEPARTAMENTO DE DEPORTE	A1005	CAPTURISTA DE DATOS ANALISTA ESPECIALIZADO	1	0	1	0
DIRECCION DE EDUCACION, CULTURA Y DEPORTE	DEPARTAMENTO DE DEPORTE	A1011	AUXILIAR ADMINISTRATIVO	1	0	1	0
DIRECCION DE EDUCACION, CULTURA Y DEPORTE	DEPARTAMENTO DE DEPORTE	A1012	ADMINISTRATIVO	1	0	1	0
DIRECCION DE EDUCACION, CULTURA Y DEPORTE	DEPARTAMENTO DE DEPORTE	A1015	AUXILIAR	4	0	4	0
DIRECCION DE EDUCACION, CULTURA Y DEPORTE	DEPARTAMENTO DE DEPORTE	A1104	AYUDANTE	2	0	2	0
DIRECCION DE EDUCACION, CULTURA Y DEPORTE	DEPARTAMENTO DE DEPORTE	A1202	VELADOR AUXILIAR ADMINISTRATIVO	2	0	2	0
DIRECCION DE EDUCACION, CULTURA Y DEPORTE	DEPARTAMENTO DE DEPORTE	B0903	AUXILIAR ADMINISTRATIVO	1	1	0	0
DIRECCION DE EDUCACION, CULTURA Y DEPORTE	DEPARTAMENTO DE DEPORTE	B0904	SECRETARIA "A"	1	1	0	0
DIRECCION DE EDUCACION, CULTURA Y DEPORTE	DEPARTAMENTO DE DEPORTE	B0908	AUXILIAR	1	1	0	0
DIRECCION DE EDUCACION, CULTURA Y DEPORTE	DEPARTAMENTO DE DEPORTE	B1004	AUXILIAR DE DEPORTES	1	1	0	0
DIRECCION DE EDUCACION, CULTURA Y DEPORTE	DEPARTAMENTO DE DEPORTE	B1108	ALBAÑIL	1	1	0	0
DIRECCION DE EDUCACION, CULTURA Y DEPORTE	DEPARTAMENTO DE DEPORTE	B1118	AUXILIAR	1	1	0	0
DIRECCION DE EDUCACION, CULTURA Y DEPORTE	DEPARTAMENTO DE DEPORTE	B1202	PEON "A"	1	1	0	0
DIRECCION DE EDUCACION, CULTURA Y DEPORTE	DEPARTAMENTO DE DEPORTE	E0904	MAESTRO AUXILIAR	1	0	1	0
DIRECCION DE EDUCACION, CULTURA Y DEPORTE	DEPARTAMENTO DE DEPORTE	E1109	VELADOR JEFE DE DEPARTAMENTO	1	0	1	0
DIRECCION DE EDUCACION, CULTURA Y DEPORTE	DEPARTAMENTO DE DEPORTE	S0801	JEFE DE DEPARTAMENTO	1	0	1	0
DIRECCION DE EDUCACION, CULTURA Y DEPORTE	DEPARTAMENTO DE DEPORTE	T0801	MECANICO "A"	1	0	1	0
DIRECCION DE ASUNTOS JURIDICOS				0	0	0	0
DIRECCION DE ASUNTOS JURIDICOS	OFICINA DEL TITULAR			0	0	0	0
DIRECCION DE ASUNTOS JURIDICOS	OFICINA DEL TITULAR	A0801	AUDITOR	1	0	1	0
DIRECCION DE ASUNTOS JURIDICOS	OFICINA DEL TITULAR	B1001	SECRETARIA	1	1	0	0
DIRECCION DE ASUNTOS JURIDICOS	OFICINA DEL TITULAR	S0304	DIRECTOR	1	0	1	0
DIRECCION DE ASUNTOS JURIDICOS	DEPARTAMENTO DE PROCESOS LABORALES			0	0	0	0
DIRECCION DE ASUNTOS JURIDICOS	DEPARTAMENTO DE PROCESOS LABORALES	A0903	JEFE DE OFICINA	1	0	1	0
DIRECCION DE ASUNTOS JURIDICOS	DEPARTAMENTO DE PROCESOS LABORALES	A0905	AUXILIAR	2	0	2	0
DIRECCION DE ASUNTOS JURIDICOS	DEPARTAMENTO DE PROCESOS JURIDICOS			0	0	0	0
DIRECCION DE ASUNTOS JURIDICOS	DEPARTAMENTO DE PROCESOS JURIDICOS	B1110	AUXILIAR	1	1	0	0
DIRECCION DE ASUNTOS JURIDICOS	DEPARTAMENTO DE PROCESOS JURIDICOS	T0801	MECANICO "A"	1	0	1	0
DIRECCION DE AGUA POTABLE Y ALCANTARILLADO				0	0	0	0
DIRECCION DE AGUA POTABLE Y ALCANTARILLADO	OFICINA DEL TITULAR			0	0	0	0
DIRECCION DE AGUA POTABLE Y ALCANTARILLADO	OFICINA DEL TITULAR	A0902	AUXILIAR ADMINISTRATIVO	1	0	1	0
DIRECCION DE AGUA POTABLE Y ALCANTARILLADO	OFICINA DEL TITULAR	A0903	JEFE DE OFICINA	1	0	1	0
DIRECCION DE AGUA POTABLE Y ALCANTARILLADO	OFICINA DEL TITULAR	A1015	AUXILIAR	2	0	2	0
DIRECCION DE AGUA POTABLE Y ALCANTARILLADO	OFICINA DEL TITULAR	A1213	AUXILIAR	1	0	1	0
DIRECCION DE AGUA POTABLE Y ALCANTARILLADO	OFICINA DEL TITULAR	A1214	VELADOR AUXILIAR ADMINISTRATIVO	1	0	1	0
DIRECCION DE AGUA POTABLE Y ALCANTARILLADO	OFICINA DEL TITULAR	B0601	AUXILIAR ADMINISTRATIVO	2	2	0	0
DIRECCION DE AGUA POTABLE Y ALCANTARILLADO	OFICINA DEL TITULAR	B0903	ADMINISTRATIVO	3	3	0	0
DIRECCION DE AGUA POTABLE Y ALCANTARILLADO	OFICINA DEL TITULAR	B0906	CHOFER "A"	2	2	0	0
DIRECCION DE AGUA POTABLE Y ALCANTARILLADO	OFICINA DEL TITULAR	B0908	AUXILIAR	1	1	0	0
DIRECCION DE AGUA POTABLE Y ALCANTARILLADO	OFICINA DEL TITULAR	B1006	ELECTRICISTA	1	1	0	0
DIRECCION DE AGUA POTABLE Y ALCANTARILLADO	OFICINA DEL TITULAR	B1010	MECANICO	1	1	0	0
DIRECCION DE AGUA POTABLE Y ALCANTARILLADO	OFICINA DEL TITULAR	B1014	CHOFER "A"	1	1	0	0
DIRECCION DE AGUA POTABLE Y ALCANTARILLADO	OFICINA DEL TITULAR	B1019	BOMBERO	7	7	0	0
DIRECCION DE AGUA POTABLE Y ALCANTARILLADO	OFICINA DEL TITULAR	B1102	CHOFER	1	1	0	0
DIRECCION DE AGUA POTABLE Y ALCANTARILLADO	OFICINA DEL TITULAR	B1105	FONTANERO	5	5	0	0
DIRECCION DE AGUA POTABLE Y ALCANTARILLADO	OFICINA DEL TITULAR	B1114	AYUDANTE	1	1	0	0
DIRECCION DE AGUA POTABLE Y ALCANTARILLADO	OFICINA DEL TITULAR	B1202	PEON "A"	2	2	0	0
DIRECCION DE AGUA POTABLE Y ALCANTARILLADO	OFICINA DEL TITULAR	S0304	DIRECTOR	1	0	1	0
DIRECCION DE AGUA POTABLE Y ALCANTARILLADO	OFICINA DEL TITULAR	T0801	MECANICO "A"	1	0	1	0
DIRECCION DE AGUA POTABLE Y ALCANTARILLADO	OFICINA DEL TITULAR	T1103	AYUDANTE	4	0	4	0
DIRECCION DE AGUA POTABLE Y ALCANTARILLADO	OFICINA DEL TITULAR	T1201	BOMBERO	4	0	4	0
DIRECCION DE AGUA POTABLE Y ALCANTARILLADO	OFICINA DEL TITULAR	T1203	PEON	1	0	1	0
DIRECCION DE AGUA POTABLE Y ALCANTARILLADO	SUBDIRECCION DE AGUA POTABLE			0	0	0	0
DIRECCION DE AGUA POTABLE Y ALCANTARILLADO	SUBDIRECCION DE AGUA POTABLE	A0902	AUXILIAR ADMINISTRATIVO	1	0	1	0
DIRECCION DE AGUA POTABLE Y ALCANTARILLADO	SUBDIRECCION DE AGUA POTABLE	A1015	AUXILIAR	1	0	1	0
DIRECCION DE AGUA POTABLE Y ALCANTARILLADO	SUBDIRECCION DE AGUA POTABLE	B0601	ADMINISTRATIVO	1	1	0	0
DIRECCION DE AGUA POTABLE Y ALCANTARILLADO	SUBDIRECCION DE AGUA POTABLE	B0902	MECANICO "A"	1	1	0	0



MUNICIPIO DE CHAMPOTÓN
ESTADO DE CAMPECHE
PERIODO 2018 – 2021



DIRECCION DE AGUA POTABLE Y ALCANTARILLADO	SUBDIRECCION DE AGUA POTABLE	B1105	FONANERO	1	1	0	0
DIRECCION DE AGUA POTABLE Y ALCANTARILLADO	DEPARTAMENTO DE ENLACES			0	0	0	0
DIRECCION DE AGUA POTABLE Y ALCANTARILLADO	DEPARTAMENTO DE ENLACES	A0902	AUXILIAR ADMINISTRATIVO	1	0	1	0
DIRECCION DE AGUA POTABLE Y ALCANTARILLADO	DEPARTAMENTO DE ENLACES	B0905	AUXILIAR TECNICO	1	1	0	0
DIRECCION DE AGUA POTABLE Y ALCANTARILLADO	DEPARTAMENTO DE QUEJAS Y SERVICIOS			0	0	0	0
DIRECCION DE AGUA POTABLE Y ALCANTARILLADO	DEPARTAMENTO DE QUEJAS Y SERVICIOS	A1005	CAPTURISTA DE DATOS	1	0	1	0
DIRECCION DE AGUA POTABLE Y ALCANTARILLADO	DEPARTAMENTO DE QUEJAS Y SERVICIOS	B0904	SECRETARIA "A"	1	1	0	0
DIRECCION DE AGUA POTABLE Y ALCANTARILLADO	DEPARTAMENTO DE MANTENIMIENTO			0	0	0	0
DIRECCION DE AGUA POTABLE Y ALCANTARILLADO	DEPARTAMENTO DE MANTENIMIENTO	A0901	JEFE DE AREA	1	0	1	0
DIRECCION DE AGUA POTABLE Y ALCANTARILLADO	DEPARTAMENTO DE MANTENIMIENTO	B1118	AUXILIAR	1	1	0	0
DIRECCION DE AGUA POTABLE Y ALCANTARILLADO	DEPARTAMENTO DE MANTENIMIENTO	T1203	PEON	1	0	1	0
DIRECCION DE AGUA POTABLE Y ALCANTARILLADO	DEPARTAMENTO DE RECUPERACION Y COBRANZA			0	0	0	0
DIRECCION DE AGUA POTABLE Y ALCANTARILLADO	DEPARTAMENTO DE RECUPERACION Y COBRANZA	A1203	INTENDENTE "A"	1	0	1	0
DIRECCION DE AGUA POTABLE Y ALCANTARILLADO	DEPARTAMENTO DE RECUPERACION Y COBRANZA	A1204	NOTIFICADOR	1	0	1	0
ORGANO INTERNO DE CONTROL				0	0	0	0
ORGANO INTERNO DE CONTROL	OFICINA DEL TITULAR			0	0	0	0
ORGANO INTERNO DE CONTROL	OFICINA DEL TITULAR	B1001	SECRETARIA	1	1	0	0
ORGANO INTERNO DE CONTROL	OFICINA DEL TITULAR	S0303	CONTRALOR INTERNO	1	0	1	0
ORGANO INTERNO DE CONTROL	DEPARTAMENTO DE AUDITORIA GUBERNAMENTAL			0	0	0	0
ORGANO INTERNO DE CONTROL	DEPARTAMENTO DE AUDITORIA GUBERNAMENTAL	A0902	AUXILIAR ADMINISTRATIVO	1	0	1	0
ORGANO INTERNO DE CONTROL	DEPARTAMENTO DE AUDITORIA GUBERNAMENTAL	B0903	AUXILIAR ADMINISTRATIVO	1	1	0	0
ORGANO INTERNO DE CONTROL	DEPARTAMENTO DE AUDITORIA GUBERNAMENTAL	B1001	SECRETARIA	1	1	0	0
ORGANO INTERNO DE CONTROL	DEPARTAMENTO DE AUDITORIA GUBERNAMENTAL	B1118	AUXILIAR	1	1	0	0
ORGANO INTERNO DE CONTROL	DEPARTAMENTO DE AUDITORIA GUBERNAMENTAL	S0801	JEFE DE DEPARTAMENTO	1	0	1	0
ORGANO INTERNO DE CONTROL	DEPARTAMENTO DE NORMATIVIDAD			0	0	0	0
ORGANO INTERNO DE CONTROL	DEPARTAMENTO DE NORMATIVIDAD	A0905	AUXILIAR	1	0	1	0
ORGANO INTERNO DE CONTROL	DEPARTAMENTO DE NORMATIVIDAD	A1104	AYUDANTE	1	0	1	0
ORGANO INTERNO DE CONTROL	DEPARTAMENTO DE NORMATIVIDAD	S0801	JEFE DE DEPARTAMENTO	1	0	1	0
ORGANO INTERNO DE CONTROL	DEPARTAMENTO DE INVERSION DE OBRAS PUBLICAS			0	0	0	0
ORGANO INTERNO DE CONTROL	DEPARTAMENTO DE INVERSION DE OBRAS PUBLICAS	S0801	JEFE DE DEPARTAMENTO	1	0	1	0
ORGANO INTERNO DE CONTROL	COORDINACION DE TRANSPARENCIA Y ACCESO A LA INFORMACION PUBLICA			0	0	0	0
ORGANO INTERNO DE CONTROL	COORDINACION DE TRANSPARENCIA Y ACCESO A LA INFORMACION PUBLICA	A1010	AUXILIAR DE OFICINA	1	0	1	0
ORGANO INTERNO DE CONTROL	COORDINACION DE TRANSPARENCIA Y ACCESO A LA INFORMACION PUBLICA	B0601	AUXILIAR ADMINISTRATIVO	1	1	0	0
ORGANO INTERNO DE CONTROL	COORDINACION DE TRANSPARENCIA Y ACCESO A LA INFORMACION PUBLICA	B0903	AUXILIAR ADMINISTRATIVO	1	1	0	0
ORGANO INTERNO DE CONTROL	COORDINACION DE TRANSPARENCIA Y ACCESO A LA INFORMACION PUBLICA	S0701	JEFE DE DEPARTAMENTO DE ENLACE	1	0	1	0
ORGANISMOS DESCENTRALIZADOS				0	0	0	0
ORGANISMOS DESCENTRALIZADOS	DIRECCION DEL DIF MUNICIPAL	A0901	JEFE DE AREA	3	0	3	0
ORGANISMOS DESCENTRALIZADOS	DIRECCION DEL DIF MUNICIPAL	A0905	AUXILIAR	7	0	7	0
ORGANISMOS DESCENTRALIZADOS	DIRECCION DEL DIF MUNICIPAL	A0912	AUXILIAR ADMINISTRATIVO	1	0	1	0
ORGANISMOS DESCENTRALIZADOS	DIRECCION DEL DIF MUNICIPAL	A1001	JEFE DE OFICINA	1	0	1	0
ORGANISMOS DESCENTRALIZADOS	DIRECCION DEL DIF MUNICIPAL	A1002	ANALISTA	3	0	3	0
ORGANISMOS DESCENTRALIZADOS	DIRECCION DEL DIF MUNICIPAL	A1005	CAPTURISTA DE DATOS	1	0	1	0
ORGANISMOS DESCENTRALIZADOS	DIRECCION DEL DIF MUNICIPAL	A1010	AUXILIAR DE OFICINA	2	0	2	0
ORGANISMOS DESCENTRALIZADOS	DIRECCION DEL DIF MUNICIPAL	A1011	ANALISTA ESPECIALIZADO	2	0	2	0
ORGANISMOS DESCENTRALIZADOS	DIRECCION DEL DIF MUNICIPAL	A1015	AUXILIAR	6	0	6	0
ORGANISMOS DESCENTRALIZADOS	DIRECCION DEL DIF MUNICIPAL	A1017	SECRETARIA "A"	1	0	1	0
ORGANISMOS DESCENTRALIZADOS	DIRECCION DEL DIF MUNICIPAL	A1101	SECRETARIA	1	0	1	0
ORGANISMOS DESCENTRALIZADOS	DIRECCION DEL DIF MUNICIPAL	A1103	INSPECTOR	1	0	1	0
ORGANISMOS DESCENTRALIZADOS	DIRECCION DEL DIF MUNICIPAL	A1104	AYUDANTE	2	0	2	0
ORGANISMOS DESCENTRALIZADOS	DIRECCION DEL DIF MUNICIPAL	A1110	INTENDENTE	1	0	1	0
ORGANISMOS DESCENTRALIZADOS	DIRECCION DEL DIF MUNICIPAL	A1203	INTENDENTE "A"	1	0	1	0
ORGANISMOS DESCENTRALIZADOS	DIRECCION DEL DIF MUNICIPAL	A1210	AUXILIAR	1	0	1	0
ORGANISMOS DESCENTRALIZADOS	DIRECCION DEL DIF MUNICIPAL	A1220	INTENDENTE	1	0	1	0
ORGANISMOS DESCENTRALIZADOS	DIRECCION DEL DIF MUNICIPAL	B0903	AUXILIAR ADMINISTRATIVO	1	1	0	0
ORGANISMOS DESCENTRALIZADOS	DIRECCION DEL DIF MUNICIPAL	B1017	AUXILIAR ADMINISTRATIVO	1	1	0	0
ORGANISMOS DESCENTRALIZADOS	DIRECCION DEL DIF MUNICIPAL	B1102	CHOFER	2	2	0	0
ORGANISMOS DESCENTRALIZADOS	DIRECCION DEL DIF MUNICIPAL	B1110	AUXILIAR	1	1	0	0
ORGANISMOS DESCENTRALIZADOS	DIRECCION DEL DIF MUNICIPAL	B1118	AUXILIAR	1	1	0	0
ORGANISMOS DESCENTRALIZADOS	DIRECCION DEL DIF MUNICIPAL	E0902	AUXILIAR ADMINISTRATIVO	2	0	2	0
ORGANISMOS DESCENTRALIZADOS	DIRECCION DEL DIF MUNICIPAL	E0904	MAESTRO AUXILIAR	3	0	3	0
ORGANISMOS DESCENTRALIZADOS	DIRECCION DEL DIF MUNICIPAL	E1002	ANALISTA	2	0	2	0
ORGANISMOS DESCENTRALIZADOS	DIRECCION DEL DIF MUNICIPAL	E1101	AUXILIAR TECNICO	1	0	1	0
ORGANISMOS DESCENTRALIZADOS	DIRECCION DEL DIF MUNICIPAL	E1106	MAESTRO AUXILIAR	1	0	1	0
ORGANISMOS DESCENTRALIZADOS	DIRECCION DEL DIF MUNICIPAL	E1209	MAESTRO AUXILIAR	1	0	1	0
ORGANISMOS DESCENTRALIZADOS	DIRECCION DEL DIF MUNICIPAL	S0304	DIRECTOR	1	0	1	0
ORGANISMOS DESCENTRALIZADOS	DIRECCION DEL DIF MUNICIPAL	S0801	JEFE DE DEPARTAMENTO	8	0	8	0
ORGANISMOS DESCENTRALIZADOS	DIRECCION DEL DIF MUNICIPAL	S1001	MEDICO GENERAL	1	0	1	0



MUNICIPIO DE CHAMPOTÓN
ESTADO DE CAMPECHE
PERIODO 2018 – 2021



ORGANISMOS DESCENTRALIZADOS	DIRECCION DEL DIF MUNICIPAL	S1003	PSICOLOGO	1	0	1	0
ORGANISMOS DESCENTRALIZADOS	DIRECCION DEL DIF MUNICIPAL	T0701	CHOFER "A"	3	0	3	0
ORGANISMOS DESCENTRALIZADOS	DIRECCION DEL DIF MUNICIPAL	T1103	AYUDANTE	2	0	2	0
ORGANISMOS DESCENTRALIZADOS	DIRECCION DEL DIF MUNICIPAL	T1204	AUXILIAR DE MANTENIMIENTO	1	0	1	0
JUBILADOS Y PENSIONADOS	JUBILADOS			0	0	0	0
JUBILADOS Y PENSIONADOS	JUBILADOS			0	0	0	0
JUBILADOS Y PENSIONADOS	JUBILADOS	PM-01	JUBILADO	43	43	0	0
JUBILADOS Y PENSIONADOS	PENSIONADOS			0	0	0	0
JUBILADOS Y PENSIONADOS	PENSIONADOS	PM-02	PENSIONADO	112	112	0	0
SEGURIDAD PUBLICA MUNICIPAL	SEGURIDAD PUBLICA MUNICIPAL			0	0	0	0
SEGURIDAD PUBLICA MUNICIPAL	SEGURIDAD PUBLICA MUNICIPAL			0	0	0	0
SEGURIDAD PUBLICA MUNICIPAL	SEGURIDAD PUBLICA MUNICIPAL	P1901	1ER OFICIAL	1	1	0	0
SEGURIDAD PUBLICA MUNICIPAL	SEGURIDAD PUBLICA MUNICIPAL	P2001	OFICIAL	2	2	0	0
SEGURIDAD PUBLICA MUNICIPAL	SEGURIDAD PUBLICA MUNICIPAL	P2201	SUB OFICIAL	9	9	0	0
SEGURIDAD PUBLICA MUNICIPAL	SEGURIDAD PUBLICA MUNICIPAL	P2401	AGENTE	74	74	0	0

GRAN TOTAL 1449 643 806 0

Artículo 22.- Los servidores públicos ocupantes de las plazas a que se refiere el artículo anterior, percibirán las remuneraciones que se determinen en el tabulador salarial siguiente; el cual se integra en el presente presupuesto de egresos 2020, con base en lo establecido en los artículos 115 fracción IV y 127 de la Constitución Política de los Estados Unidos Mexicanos; 121 de la Constitución Política del Estado de Campeche y 144 fracción V de la Ley Orgánica de los Municipios del Estado de Campeche

TABULADOR DE SUELDOS Y SALARIOS MENSUALES 2020

Plaza Tabular	Remuneraciones Base						Remuneraciones Adicionales				Total Remuneraciones	
	Sueldo Base		Aguinaldo		Prima Vacacional		Prestaciones Sindicales		Otras Prestaciones			
	De	Hasta	De	Hasta	De	Hasta	De	Hasta	De	Hasta	De	Hasta
A0801 - AUDITOR	6,869.40	7,964.78	858.68	1,398.96	152.65	248.70	-	-	-	3,226.90	7,880.73	12,839.34
A0901 - JEFE DE ÁREA	5,817.06	7,506.37	727.13	1,511.25	129.27	268.67	-	-	-	4,583.59	6,673.46	13,869.88



MUNICIPIO DE CHAMPOTÓN
ESTADO DE CAMPECHE
PERIODO 2018 – 2021



A0902 - AUXILIAR ADMINISTRATIVO	5,332.30	7,118.90	666.54	1,116.25	118.50	198.45	-	-	-	-1,811.14	6,117.34	10,244.74
A0903 - JEFE DE OFICINA	5,865.52	7,062.73	733.19	1,199.22	130.34	213.19	-	-	-	-2,531.02	6,729.05	11,006.16
A0904 - CAJERO	5,152.05	7,062.73	644.01	1,494.57	114.49	265.70	-	-	-	-4,893.80	5,910.55	13,716.80
A0905 - AUXILIAR	4,887.94	7,062.26	610.99	1,262.03	108.62	224.36	-	-	-	-3,033.95	5,607.55	11,582.60
A0906 - SECRETARIA EJECUTIVA	5,332.30	6,587.45	666.54	1,085.14	118.50	192.91	-	-	-	-2,093.70	6,117.34	9,959.20
A0910 - COBRATARIO	3,206.91	6,356.46	400.86	1,000.28	71.26	177.83	-	-	-	-1,645.79	3,679.03	9,180.36
A0911 - SECRETARIA	4,847.54	6,162.02	605.94	943.61	107.72	167.75	-	-	-	-1,386.87	5,561.20	8,660.25
A0912 - AUXILIAR ADMINISTRATIVO	5,235.12	5,939.10	654.39	909.91	116.34	161.76	-	-	-	-1,340.14	6,005.85	8,350.91
A1001 - JEFE DE OFICINA	4,732.58	6,001.31	591.57	1,166.67	105.17	207.41	-	-	-	-3,332.08	5,429.32	10,707.47
A1002 - ANALISTA	4,406.86	5,826.75	550.86	892.64	97.93	158.69	-	-	-	-1,314.38	5,055.65	8,192.46
A1003 - ODONTÓLOGO	5,152.05	5,826.75	644.01	1,256.41	114.49	223.36	-	-	-	-4,224.55	5,910.55	11,531.07
A1004 - VERIFICADOR SANITARIO	4,579.60	5,786.94	572.45	886.84	101.77	157.66	-	-	-	-1,307.79	5,253.82	8,139.23
A1005 - CAPTURISTA DE DATOS	4,579.60	5,768.46	572.45	1,065.74	101.77	189.46	-	-	-	-2,757.43	5,253.82	9,781.09
A1006 - MEDICO VETERINARIO	5,152.05	5,647.81	644.01	865.55	114.49	153.88	-	-	-	-1,276.57	5,910.55	7,943.81
A1007 - INTENDENTE	2,932.04	5,618.07	366.51	888.18	65.16	157.90	-	-	-	-1,487.39	3,363.71	8,151.54
A1009 - DIRECTOR DE MÚSICA	4,952.05	5,629.78	619.01	862.80	110.05	153.39	-	-	-	-1,272.65	5,681.11	7,918.62
A1010 - AUXILIAR DE OFICINA	2,862.25	5,465.43	357.78	974.39	63.61	173.23	-	-	-	-2,329.73	3,283.64	8,942.78
A1011 - ANALISTA ESPECIALIZADO	4,579.60	5,358.29	572.45	1,646.90	101.77	292.78	-	-	-	-7,816.88	5,253.82	15,114.85
A1012 - AUXILIAR ADMINISTRATIVO	2,717.55	5,341.19	339.69	1,000.74	60.39	177.91	-	-	-	-2,664.69	3,117.63	9,184.53
A1013 - JEFE DE UNIDAD	4,579.60	5,170.72	572.45	818.91	101.77	145.58	-	-	-	-1,380.56	5,253.82	7,515.77
A1014 - ENCARGADO DE RASTRO	4,579.60	5,170.72	572.45	793.29	101.77	141.03	-	-	-	-1,175.61	5,253.82	7,280.65
A1015 - AUXILIAR	3,910.36	5,170.24	488.80	1,229.46	86.90	218.57	-	-	-	-4,665.41	4,486.06	11,283.68



MUNICIPIO DE CHAMPOTÓN
ESTADO DE CAMPECHE
PERIODO 2018 – 2021



A1016 - AUXILIAR DE ENFERMERÍA	4,350.62	5,128.49	543.83	786.67	96.68	139.85	-	-	-	-1,164.90	4,991.13	7,219.91
A1017 - SECRETARIA "A"	4,283.82	5,009.98	535.48	768.61	95.20	136.64	-	-	-	-1,138.89	4,914.50	7,054.12
A1101 - SECRETARIA	3,074.28	4,945.53	384.29	1,413.59	68.32	251.30	-	-	-	-6,363.18	3,526.89	12,973.60
A1102 - AUXILIAR DE EVENTOS ESPECIALES	4,350.62	4,929.61	543.83	865.60	96.68	153.88	-	-	-	-1,995.15	4,991.13	7,944.24
A1103 - INSPECTOR	3,439.66	4,913.88	429.96	859.21	76.44	152.75	-	-	-	-1,959.78	3,946.06	7,885.62
A1104 - AYUDANTE	3,519.32	4,815.50	439.92	953.95	78.21	169.59	-	-	-	-2,816.09	4,037.45	8,755.13
A1105 - ENCARGADO DE PANTEONES	4,379.60	5,004.26	547.45	920.19	97.32	163.59	-	-	-	-2,357.25	5,024.37	8,445.29
A1106 - AUXILIAR DE DEPORTES	2,932.76	4,681.04	366.60	718.94	65.17	127.81	-	-	-	-1,070.45	3,364.53	6,598.24
A1107 - SECRETARIA "A"	3,434.70	4,553.86	429.34	699.42	76.33	124.34	-	-	-	-1,041.46	3,940.37	6,419.08
A1108 - MAESTRO DE MÚSICA	2,633.27	4,372.33	329.16	671.83	58.52	119.44	-	-	-	-1,002.34	3,020.95	6,165.94
A1109 - ENCARGADO DE SERVICIOS	3,434.70	4,140.48	429.34	636.84	76.33	113.22	-	-	-	-954.22	3,940.37	5,844.76
A1110 - INTENDENTE	3,434.70	4,152.62	429.34	638.78	76.33	113.56	-	-	-	-957.60	3,940.37	5,862.56
A1111 - AUXILIAR	3,525.49	4,031.17	440.69	620.22	78.34	110.26	-	-	-	-930.63	4,044.52	5,692.28
A1112 - VELADOR "A"	2,862.25	4,031.17	357.78	620.06	63.61	110.23	-	-	-	-929.31	3,283.64	5,690.77
A1201 - AUXILIAR	3,296.01	3,750.77	412.00	577.64	73.24	102.69	-	-	-	-870.38	3,781.25	5,301.48
A1202 - VELADOR	3,059.83	3,731.99	382.48	574.90	68.00	102.21	-	-	-	-867.25	3,510.31	5,276.35
A1203 - INTENDENTE "A"	2,862.25	3,601.64	357.78	555.07	63.61	98.68	-	-	-	-838.88	3,283.64	5,094.27
A1204 - NOTIFICADOR	3,205.72	3,549.03	400.72	692.61	71.24	123.13	-	-	-	-1,991.82	3,677.68	6,356.59
A1205 - AUXILIAR	3,030.52	3,531.37	378.82	653.50	67.34	116.18	-	-	-	-1,696.66	3,476.68	5,997.71
A1206 - INSPECTOR	2,289.80	3,527.09	286.23	543.61	50.88	96.64	-	-	-	-821.79	2,626.91	4,989.13
A1207 - COBRATARIO	2,862.25	3,504.28	357.78	540.22	63.61	96.04	-	-	-	-817.52	3,283.64	4,958.06
A1208 - SECRETARIA	2,346.22	3,268.80	293.28	504.42	52.14	89.67	-	-	-	-766.54	2,691.64	4,629.43



MUNICIPIO DE CHAMPOTÓN
ESTADO DE CAMPECHE
PERIODO 2018 – 2021



A1209 - SECRETARIA "B"	2,289.80	3,327.74	286.23	513.45	50.88	91.28	-	-	-	-	779.86	2,626.91	4,712.33
A1210 - AUXILIAR	2,717.69	3,268.56	339.71	504.58	60.39	89.70	-	-	-	-	768.11	3,117.79	4,630.95
A1211 - INTENDENTE	2,570.30	3,107.78	321.29	480.06	57.12	85.34	-	-	-	-	732.73	2,948.71	4,405.91
A1213 - AUXILIAR	2,346.22	2,922.70	293.28	466.21	52.14	82.88	-	-	-	-	807.02	2,691.64	4,278.81
A1214 - VELADOR	2,206.59	2,808.63	275.82	434.74	49.04	77.29	-	-	-	-	669.31	2,531.45	3,989.97
A1215 - INTENDENTE	2,353.70	2,731.98	294.21	436.62	52.30	77.62	-	-	-	-	761.01	2,700.21	4,007.23
A1216 - VELADOR "B"	2,289.80	2,679.12	286.23	415.23	50.88	73.82	-	-	-	-	642.72	2,626.91	3,810.89
A1217 - SECRETARIA	1,717.35	2,643.39	214.67	409.58	38.16	72.81	-	-	-	-	633.25	1,970.18	3,759.03
A1218 - AUXILIAR	2,289.80	2,668.65	286.23	413.45	50.88	73.50	-	-	-	-	638.97	2,626.91	3,794.57
A1219 - MENSAJERO	2,289.80	2,571.48	286.23	398.94	50.88	70.92	-	-	-	-	620.06	2,626.91	3,661.40
A1220 - INTENDENTE	2,199.17	2,563.78	274.90	397.65	48.87	70.69	-	-	-	-	617.41	2,522.94	3,649.53
A1221 - PREFECTO	2,289.80	2,563.78	286.23	397.48	50.88	70.66	-	-	-	-	616.08	2,626.91	3,648.00
A1301 - VELADOR	2,206.59	2,489.61	275.82	386.52	49.04	68.72	-	-	-	-	602.57	2,531.45	3,547.42
A1303 - PEÓN	2,071.23	2,489.61	258.90	434.62	46.03	77.27	-	-	-	-	987.33	2,376.16	3,988.83
A1304 - MAESTRO AUXILIAR	1,173.11	2,464.81	146.64	382.65	26.07	68.03	-	-	-	-	596.38	1,345.82	3,511.87
A1305 - AUXILIAR	1,961.43	2,411.22	245.18	374.42	43.59	66.56	-	-	-	-	584.15	2,250.20	3,436.35
A1306 - INTENDENTE	1,961.43	2,411.22	245.18	398.06	43.59	70.77	-	-	-	-	773.23	2,250.20	3,653.28
A1307 - AUXILAR DE VIVERO	1,717.35	2,192.03	214.67	341.03	38.16	60.63	-	-	-	-	536.23	1,970.18	3,129.92
A1308 - AUXILIAR	1,717.35	1,926.20	214.67	300.87	38.16	53.49	-	-	-	-	480.79	1,970.18	2,761.35
A1309 - AUXILIAR	1,717.35	2,118.81	214.67	330.07	38.16	58.68	-	-	-	-	521.73	1,970.18	3,029.29
A1310 - INTENDENTE	1,717.35	2,330.71	214.67	362.33	38.16	64.41	-	-	-	-	567.91	1,970.18	3,325.36
A1311 - SEPULTURERO	1,144.90	2,330.71	143.11	362.16	25.44	64.38	-	-	-	-	566.58	1,313.45	3,323.83



MUNICIPIO DE CHAMPOTÓN
ESTADO DE CAMPECHE
PERIODO 2018 – 2021



B0601 - AUXILIAR ADMINISTRATIVO	12,598.74	13,649.75	1,854.81	3,228.26	314.97	767.47	-	8,180.93	-	8,278.04	14,768.52	34,104.45
B0701 - OPERADOR DE MAQUINARIA	4,926.73	13,908.87	725.32	2,644.52	123.17	628.70	-	8,048.76	-	4,053.88	5,775.22	29,284.73
B0801 - ANALISTA ESPECIALIZADO	3,863.91	12,034.17	568.85	2,536.65	96.60	603.05	-	8,024.34	-	5,195.90	4,529.36	28,394.11
B0802 - OPERADOR DE MAQUINARIA	3,624.76	12,435.40	533.65	2,271.07	90.62	539.92	-	7,964.20	-	2,990.75	4,249.03	26,201.34
B0901 - MÉDICO GENERAL	3,222.02	11,976.99	474.35	2,187.40	80.55	520.02	-	7,945.26	-	2,880.85	3,776.92	25,510.52
B0902 - MECÁNICO "A"	3,222.02	11,820.95	474.35	2,161.50	80.55	513.87	-	7,939.40	-	2,860.95	3,776.92	25,296.67
B0903 - AUXILIAR ADMINISTRATIVO	8,188.89	11,753.08	1,205.59	2,430.61	204.72	577.84	-	8,000.33	-	4,756.73	9,599.20	27,518.59
B0904 - SECRETARIA "A"	3,345.14	11,499.41	492.48	2,231.21	83.63	530.44	-	7,955.18	-	3,655.96	3,921.25	25,872.20
B0905 - AUXILIAR TÉCNICO	6,296.89	11,048.44	927.04	2,262.75	157.42	537.94	-	7,962.32	-	4,321.17	7,381.35	26,132.62
B0906 - CHOFER "A"	9,747.25	10,941.72	1,435.01	1,997.94	243.68	474.98	-	7,902.36	-	2,629.21	11,425.94	23,946.21
B0907 - SECRETARIA EJECUTIVA	3,222.02	10,877.94	474.35	1,985.91	80.55	472.12	-	7,899.64	-	2,611.26	3,776.92	23,846.87
B0908 - AUXILIAR	6,960.66	10,761.71	1,024.76	2,138.10	174.02	508.30	-	7,934.10	-	3,761.26	8,159.44	25,103.47
B0909 - MAESTRO DE GRUPO	2,751.16	10,635.46	405.03	1,940.94	68.78	461.43	-	7,889.46	-	2,548.25	3,224.97	23,475.54
B0910 - MAESTRO DE MANUALIDADES	3,222.02	10,521.43	474.35	1,921.25	80.55	456.75	-	7,885.00	-	2,528.54	3,776.92	23,312.97
B0912 - ALMACENISTA	2,416.51	10,528.10	355.76	1,921.22	60.41	456.74	-	7,884.99	-	2,521.67	2,832.68	23,312.72
B1001 - SECRETARIA	8,055.62	9,935.09	1,185.97	2,523.92	201.39	600.03	-	8,021.45	-	7,208.54	9,442.98	28,289.03
B1002 - ANALISTA	8,356.74	9,127.47	1,230.30	2,199.01	208.92	522.78	-	7,947.89	-	5,809.18	9,795.96	25,606.33
B1003 - CAPTURISTA DE DATOS	7,229.74	9,789.89	1,064.38	1,841.25	180.74	437.73	-	7,866.89	-	2,716.70	8,474.86	22,652.46
B1004 - AUXILIAR DE DEPORTES	2,819.26	9,275.75	415.06	1,692.57	70.48	402.39	-	7,833.22	-	2,220.97	3,304.80	21,424.90
B1005 - BIBLIOTECARIO	6,244.01	9,267.34	919.26	1,692.61	156.10	402.39	-	7,833.23	-	2,229.62	7,319.37	21,425.19
B1006 - ELECTRICISTA	3,060.92	8,433.24	450.64	1,696.29	76.52	403.27	-	7,834.07	-	3,088.74	3,588.08	21,455.61
B1009 - OPERADOR	2,819.26	9,043.01	415.06	1,651.74	70.48	392.68	-	7,823.98	-	2,176.35	3,304.80	21,087.76



MUNICIPIO DE CHAMPOTÓN
ESTADO DE CAMPECHE
PERIODO 2018 – 2021



B1010 - MECÁNICO	2,946.95	8,989.93	433.86	1,642.12	73.67	390.39	-	7,821.80	-	2,164.12	3,454.48	21,008.36
B1011 - SECRETARIA	2,819.26	9,019.28	415.06	1,649.38	70.48	392.12	-	7,823.44	-	2,184.06	3,304.80	21,068.28
B1012 - SECRETARIA	7,223.62	8,162.17	1,063.48	1,707.83	180.59	406.01	-	7,836.68	-	3,438.19	8,467.69	21,550.88
B1013 - SOBRESTANTE	3,060.92	8,724.93	450.64	1,594.05	76.52	378.96	-	7,810.92	-	2,102.56	3,588.08	20,611.42
B1014 - CHOFER "A"	3,060.92	8,681.40	450.64	1,586.60	76.52	377.19	-	7,809.23	-	2,095.54	3,588.08	20,549.96
B1015 - JEFE DE UNIDAD	3,060.92	8,530.48	450.64	1,558.21	76.52	370.44	-	7,802.80	-	2,053.61	3,588.08	20,315.54
B1016 - INSPECTOR	6,658.98	8,533.57	980.35	1,557.95	166.47	370.38	-	7,802.74	-	2,048.74	7,805.80	20,313.38
B1017 - AUXILIAR ADMINISTRATIVO	6,630.82	8,481.17	976.20	1,615.15	165.77	383.98	-	7,815.69	-	2,489.64	7,772.79	20,785.63
B1018 - AUXILIAR ENFERMERÍA	2,819.26	8,377.30	415.06	1,531.56	70.48	364.11	-	7,796.77	-	2,025.73	3,304.80	20,095.47
B1019 - BOMBERO	2,416.51	8,176.42	355.76	1,493.05	60.41	354.95	-	7,788.05	-	1,965.03	2,832.68	19,777.50
B1101 - CHOFER "B"	2,819.26	8,065.28	415.06	1,404.89	70.48	333.99	-	7,768.09	-	1,477.36	3,304.80	19,049.61
B1102 - CHOFER	6,498.09	7,440.28	956.66	1,454.93	162.45	345.89	-	7,779.42	-	2,442.25	7,617.20	19,462.77
B1103 - SECRETARIA	6,649.36	7,420.59	978.93	1,358.49	166.23	322.96	-	7,757.58	-	1,806.90	7,794.52	18,666.52
B1104 - ENCARGADO DE INTENDENCIA	2,416.51	7,413.38	355.76	1,449.63	60.41	344.63	-	7,778.22	-	2,433.15	2,832.68	19,419.01
B1105 - FONTANERO	2,416.51	7,413.94	355.76	1,356.06	60.41	322.38	-	7,757.03	-	1,797.01	2,832.68	18,646.42
B1106 - MAESTRO DE MÚSICA	2,416.51	7,413.94	355.76	1,356.06	60.41	322.38	-	7,757.03	-	1,797.01	2,832.68	18,646.42
B1107 - MAESTRO DE MECANOGRAFÍA	2,416.51	7,089.17	355.76	1,295.93	60.41	308.09	-	7,743.42	-	1,713.38	2,832.68	18,149.99
B1108 - ALBAÑIL	5,707.73	7,049.29	840.30	1,288.72	142.69	306.37	-	7,741.79	-	1,704.27	6,690.72	18,090.44
B1109 - BRIGADISTA	2,416.51	6,984.09	355.76	1,279.16	60.41	304.10	-	7,739.62	-	1,704.53	2,832.68	18,011.50
B1110 - AUXILIAR	2,414.95	6,157.55	355.53	2,026.95	60.37	481.88	-	7,908.93	-	7,610.41	2,830.85	24,185.72
B1111 - PODADOR	1,912.06	6,790.34	281.50	1,240.61	47.80	294.94	-	7,730.89	-	1,636.47	2,241.36	17,693.25
B1112 - VELADOR "A"	2,361.87	6,653.88	347.72	1,216.59	59.05	289.23	-	7,725.46	-	1,609.78	2,768.64	17,494.94



MUNICIPIO DE CHAMPOTÓN
ESTADO DE CAMPECHE
PERIODO 2018 – 2021



B1114 - AYUDANTE	5,282.70	6,118.75	777.73	1,194.33	132.07	283.94	-	7,720.42	-	1,993.71	6,192.50	17,311.15
B1115 - SECRETARIA "B"	5,074.66	6,081.89	747.10	1,187.11	126.87	282.22	-	7,718.78	-	1,981.48	5,948.63	17,251.48
B1116 - PINTOR	2,416.51	6,269.45	355.76	1,146.88	60.41	272.66	-	7,709.67	-	1,520.70	2,832.68	16,919.36
B1117 - INTENDENTE "A"	1,366.16	5,402.71	201.13	1,089.15	34.15	258.93	-	7,696.60	-	1,995.29	1,601.44	16,442.68
B1118 - AUXILIAR	4,357.51	5,882.17	641.52	1,079.64	108.94	256.67	-	7,694.45	-	1,451.27	5,107.97	16,364.20
B1119 - SECRETARIA	4,376.00	5,368.72	644.24	1,081.91	109.40	257.21	-	7,694.96	-	1,980.11	5,129.64	16,382.91
B1120 - PEÓN	1,985.57	6,589.19	292.32	1,204.57	49.64	286.37	-	7,722.73	-	1,592.78	2,327.53	17,395.64
B1201 - VELADOR	1,552.47	5,137.48	228.56	1,038.61	38.81	246.92	-	7,685.16	-	1,917.25	1,819.84	16,025.42
B1202 - PEÓN "A"	1,797.92	5,456.12	264.69	1,041.88	44.95	247.69	-	7,685.90	-	1,620.81	2,107.56	16,052.40
B1203 - AUXILIAR DE MANTENIMIENTO	1,611.01	5,392.81	237.18	985.77	40.28	234.35	-	7,673.19	-	1,303.01	1,888.47	15,589.13
E0701 - JEFE DE DEPARTAMENTO	8,014.30	8,856.65	1,001.79	1,352.31	178.10	240.41	-	-	-	1,961.86	9,194.19	12,411.23
E0901 - JEFE DE OFICINA	5,724.50	7,062.73	715.56	1,080.22	127.21	192.04	-	-	-	1,579.04	6,567.27	9,914.03
E0902 - AUXILIAR ADMINISTRATIVO	5,724.50	6,409.41	715.56	1,875.99	127.21	333.51	-	-	-	8,598.52	6,567.27	17,217.43
E0903 - MAESTRO DE MANUALIDADES	5,724.50	6,409.41	715.56	981.19	127.21	174.43	-	-	-	1,440.13	6,567.27	9,005.16
E0904 - MAESTRO AUXILIAR	2,310.67	6,409.41	288.83	1,290.26	51.35	229.38	-	-	-	3,912.64	2,650.85	11,841.69
E1002 - ANALISTA	4,579.60	5,826.75	572.45	892.81	101.77	158.72	-	-	-	1,315.71	5,253.82	8,193.99
E1004 - BIBLIOTECARIO	4,579.60	5,465.44	572.45	837.80	101.77	148.94	-	-	-	1,236.99	5,253.82	7,689.17
E1005 - SECRETARIA	4,406.86	5,465.44	550.86	837.80	97.93	148.94	-	-	-	1,236.99	5,055.65	7,689.17
E1006 - DIRECTOR DE MÚSICA	4,001.30	5,465.44	500.16	837.80	88.92	148.94	-	-	-	1,236.99	4,590.38	7,689.17
E1007 - JEFE DE UNIDAD	4,579.60	5,170.72	572.45	1,011.29	101.77	179.78	-	-	-	2,919.60	5,253.82	9,281.39
E1101 - AUXILIAR TÉCNICO	3,434.70	4,554.53	429.34	1,317.87	76.33	234.29	-	-	-	5,988.44	3,940.37	12,095.13
E1102 - AUXILIAR DE DEPORTES	3,434.70	4,554.53	429.34	699.74	76.33	124.40	-	-	-	1,043.42	3,940.37	6,422.09



MUNICIPIO DE CHAMPOTÓN
ESTADO DE CAMPECHE
PERIODO 2018 – 2021



E1103 - SECRETARIA	3,334.41	4,372.32	416.80	671.83	74.10	119.44	-	-	-	1,002.35	3,825.31	6,165.94
E1104 - MAESTRO DE MÚSICA	3,434.70	4,372.33	429.34	672.17	76.33	119.50	-	-	-	1,004.99	3,940.37	6,168.99
E1105 - PSICÓLOGA	3,434.70	4,272.96	429.34	656.84	76.33	116.77	-	-	-	981.73	3,940.37	6,028.30
E1106 - MAESTRO AUXILIAR	3,434.70	4,272.96	429.34	656.84	76.33	116.77	-	-	-	981.73	3,940.37	6,028.30
E1107 - MAESTRO DE GRUPO	3,434.70	4,272.96	429.34	656.84	76.33	116.77	-	-	-	981.73	3,940.37	6,028.30
E1108 - AUXILIAR	2,991.19	4,272.96	373.90	670.50	66.47	119.20	-	-	-	1,091.01	3,431.56	6,153.67
E1109 - VELADOR	3,059.83	4,031.17	382.48	620.22	68.00	110.26	-	-	-	930.63	3,510.31	5,692.28
E1201 - SECRETARIA	2,289.80	3,268.80	286.23	504.58	50.88	89.70	-	-	-	767.85	2,626.91	4,630.93
E1202 - AUXILIAR DE MANTENIMIENTO	2,289.80	3,268.56	286.23	504.58	50.88	89.70	-	-	-	768.11	2,626.91	4,630.95
E1203 - VELADOR	2,060.82	3,268.56	257.60	504.58	45.80	89.70	-	-	-	768.11	2,364.22	4,630.95
E1204 - AUXILIAR DE CULTURA	2,289.80	3,204.70	286.23	751.41	50.88	133.58	-	-	-	2,806.60	2,626.91	6,896.29
E1205 - MAESTRO DE CORRESPONDENCIA	2,289.80	2,947.06	286.23	692.05	50.88	123.03	-	-	-	2,589.38	2,626.91	6,351.52
E1206 - MAESTRO DE MÚSICA	2,289.80	2,966.60	286.23	458.78	50.88	81.56	-	-	-	703.63	2,626.91	4,210.57
E1207 - INTENDENTE	2,199.17	2,571.95	274.90	398.61	48.87	70.86	-	-	-	616.93	2,522.94	3,658.35
E1208 - AUXILIAR	2,060.82	2,563.78	257.60	397.48	45.80	70.66	-	-	-	616.08	2,364.22	3,648.00
E1209 - MAESTRO AUXILIAR	2,310.67	3,596.76	288.83	772.42	51.35	137.32	-	-	-	2,582.60	2,650.85	7,089.10
E1210 - MAESTRO DE MATEMÁTICAS	2,289.80	2,518.37	286.23	390.71	50.88	69.46	-	-	-	607.32	2,626.91	3,585.86
E1301 - MAESTRO AUXILIAR	1,173.11	2,464.81	146.64	776.67	26.07	138.07	-	-	-	3,748.51	1,345.82	7,128.06
E1302 - INTENDENTE	1,488.37	2,143.31	186.05	383.69	33.07	68.21	-	-	-	926.21	1,707.49	3,521.42
E1303 - AUXILIAR DE EDUCACIÓN	1,488.37	1,961.87	186.05	306.53	33.07	54.49	-	-	-	490.34	1,707.49	2,813.23
E1304 - MAESTRO DE PRÁCTICAS	1,316.64	1,687.85	164.58	264.75	29.26	47.07	-	-	-	430.13	1,510.48	2,429.80



MUNICIPIO DE CHAMPOTÓN
ESTADO DE CAMPECHE
PERIODO 2018 – 2021



S0101 - PRESIDENTE MUNICIPAL	28,087.50	36,133.74	3,510.94	11,152.47	624.17	1,982.66	-	-	-	53,086.05	32,222.61	102,354.92
S0201 - REGIDOR	13,482.00	18,497.19	1,685.25	7,627.18	299.60	1,355.94	-	-	-	42,520.28	15,466.85	70,000.59
S0202 - SÍNDICO JURÍDICO	13,482.00	18,497.19	1,685.25	7,627.18	299.60	1,355.94	-	-	-	42,520.28	15,466.85	70,000.59
S0203 - SÍNDICO DE HACIENDA	13,482.00	18,497.19	1,685.25	7,627.18	299.60	1,355.94	-	-	-	42,520.28	15,466.85	70,000.59
S0301 - SECRETARIO DEL H. AYUNTAMIENTO	13,482.00	18,497.19	1,685.25	7,003.27	299.60	1,245.03	-	-	-	37,528.99	15,466.85	64,274.48
S0302 - TESORERO	13,482.00	18,497.19	1,685.25	7,003.27	299.60	1,245.03	-	-	-	37,528.99	15,466.85	64,274.48
S0303 - CONTRALOR INTERNO	12,920.82	14,732.14	1,615.10	7,017.39	287.13	1,247.54	-	-	-	41,406.98	14,823.05	64,404.05
S0304 - DIRECTOR	12,358.50	18,497.19	1,544.81	6,845.77	274.63	1,217.03	-	-	-	36,268.94	14,177.94	62,828.93
S0401 - COORDINADOR DE ÁREA	8,988.00	11,363.24	1,123.50	5,684.69	199.73	1,010.61	-	-	-	34,114.26	10,311.23	52,172.80
S0501 - ASESOR	11,796.75	13,341.61	1,474.59	7,022.60	262.15	1,248.46	-	-	-	42,839.22	13,533.49	64,451.89
S0601 - SUBDIRECTOR	9,942.00	11,434.50	1,242.75	4,114.97	220.93	731.55	-	-	-	21,485.24	11,405.68	37,766.26
S0701 - JEFE DE DEPARTAMENTO DE ENLACE	8,988.00	11,362.18	1,123.50	3,914.76	199.73	695.96	-	-	-	19,955.91	10,311.23	35,928.81
S0801 - JEFE DE DEPARTAMENTO	6,976.84	8,691.12	872.11	2,905.36	155.04	516.51	-	-	-	14,551.78	8,003.99	26,664.77
S0901 - COORDINADOR ADMINISTRATIVO	7,864.50	11,363.24	983.06	2,512.07	174.77	446.59	-	-	-	8,733.31	9,022.33	23,055.21
S1001 - MÉDICO GENERAL	10,111.50	11,435.67	1,263.94	2,145.38	224.70	381.40	-	-	-	5,727.40	11,600.14	19,689.85
S1002 - SECRETARIA EJECUTIVA	5,232.63	7,041.42	654.08	1,765.53	116.28	313.87	-	-	-	7,082.84	6,002.99	16,203.66
S1003 - PSICOLOGO	5,232.63	7,041.42	654.08	1,765.53	116.28	313.87	-	-	-	7,082.84	6,002.99	16,203.66
T0701 - CHOFER "A"	4,001.29	9,630.98	500.16	1,978.86	88.92	351.80	-	-	-	6,199.90	4,590.37	18,161.54
T0702 - OPERADOR DE MAQUINARIA	4,976.82	8,767.31	622.10	1,338.77	110.60	238.00	-	-	-	1,942.82	5,709.52	12,286.90
T0801 - MECÁNICO "A"	6,869.40	8,037.41	858.68	1,228.12	152.65	218.33	-	-	-	1,787.58	7,880.73	11,271.44
T0802 - SUPERVISOR DE OBRAS	3,247.86	8,037.41	405.98	1,355.38	72.17	240.96	-	-	-	2,805.67	3,726.01	12,439.42
T1001 - OPERADOR	5,152.05	5,813.54	644.01	890.71	114.49	158.35	-	-	-	1,312.12	5,910.55	8,174.72



MUNICIPIO DE CHAMPOTÓN
ESTADO DE CAMPECHE
PERIODO 2018 – 2021



T1002 - ALBAÑIL	4,007.15	5,667.84	500.89	868.61	89.05	154.42	-	-	-	1,281.05	4,597.09	7,971.92
T1003 - MECÁNICO	3,910.36	5,444.18	488.80	834.58	86.90	148.37	-	-	-	1,232.45	4,486.06	7,659.58
T1004 - ELECTRICISTA	3,878.04	5,341.98	484.76	964.37	86.18	171.44	-	-	-	2,372.99	4,448.98	8,850.78
T1005 - OPERADOR DE MAQUINARIA	4,350.62	5,297.04	543.83	812.32	96.68	144.41	-	-	-	1,201.54	4,991.13	7,455.31
T1006 - SOBRESTANTE	4,007.15	5,009.98	500.89	768.61	89.05	136.64	-	-	-	1,138.89	4,597.09	7,054.12
T1103 - AYUDANTE	4,007.15	4,815.50	500.89	1,120.88	89.05	199.27	-	-	-	4,151.53	4,597.09	10,287.18
T1104 - AUXILIAR TÉCNICO "A"	3,663.68	4,822.46	457.96	1,194.73	81.42	212.40	-	-	-	4,735.38	4,203.06	10,964.97
T1105 - CHOFER	4,007.15	4,505.80	500.89	692.32	89.05	123.08	-	-	-	1,032.79	4,597.09	6,353.99
T1106 - ALBAÑIL	3,434.70	4,272.96	429.34	656.84	76.33	116.77	-	-	-	981.73	3,940.37	6,028.30
T1107 - FONTANERO	2,862.25	3,814.84	357.78	587.32	63.61	104.41	-	-	-	883.73	3,283.64	5,390.30
T1201 - BOMBERO	2,862.25	3,653.36	357.78	562.80	63.61	100.05	-	-	-	849.08	3,283.64	5,165.29
T1202 - PEÓN	2,451.79	3,574.47	306.47	619.95	54.48	110.21	-	-	-	1,385.16	2,812.74	5,689.79
T1203 - PEÓN	2,060.82	3,549.03	257.60	547.16	45.80	97.27	-	-	-	828.28	2,364.22	5,021.74
T1204 - AUXILIAR DE MANTENIMIENTO	2,518.78	3,268.56	314.85	504.58	55.97	89.70	-	-	-	768.11	2,889.60	4,630.95
T1205 - PODADOR	2,289.80	3,268.56	286.23	504.58	50.88	89.70	-	-	-	768.11	2,626.91	4,630.95
T1301 - PEÓN	1,717.35	2,263.29	214.67	352.00	38.16	62.58	-	-	-	552.73	1,970.18	3,230.60

Artículo 23.- El gasto previsto para prestaciones sindicales importa la cantidad de **\$20,040,979.00** (Son: Veinte millones cuarenta mil novecientos setenta y nueve pesos 00/100 M.N.) y se distribuye de la siguiente manera:

CONCEPTO DE PRESTACIONES SINDICALES

CONCEPTO	PARTIDA (COG)	UNITARIO	EMPLEADOS	PRESUPUESTO 2020
BONO DIA DE REYES	1541- PRESTACIONES CONTRACTUALES	800.00	425	\$ 340,000.00
BONO DIA DEL EMPLEADO MUNICIPAL	1541- PRESTACIONES CONTRACTUALES	850.00	425	\$ 361,250.00



MUNICIPIO DE CHAMPOTÓN
ESTADO DE CAMPECHE
PERIODO 2018 – 2021



BONO DIA DE LAS MADRES	1541- PRESTACIONES CONTRACTUALES	750.00	174	\$	130,500.00
BONO DIA DEL PADRE	1541- PRESTACIONES CONTRACTUALES	750.00	251	\$	188,250.00
BONO DE UTILES ESCOLARES	1541- PRESTACIONES CONTRACTUALES	1,200.00	425	\$	510,000.00
BONO ANUAL DE FIN DE AÑO	1541- PRESTACIONES CONTRACTUALES	2,300.00	425	\$	977,500.00
BONO NAVIDEÑO (CANASTA NAVIDEÑA)	1541- PRESTACIONES CONTRACTUALES	1,600.00	425	\$	680,000.00
DESPENSA MENSUAL ELECTRONICO	1541- PRESTACIONES CONTRACTUALES	21,600.00	425	\$	9,180,000.00
APOYO A LA EDUCACION ELECTRONICO	1541- PRESTACIONES CONTRACTUALES	2,800.00	425	\$	1,190,000.00
PAGO DE DIA 31	1541- PRESTACIONES CONTRACTUALES			\$	872,455.00
PRIMA QUINQUENAL	1541- PRESTACIONES CONTRACTUALES			\$	1,263,024.00
BONO PAGO DE FIESTA DIA DEL EMPLEADO	1541- PRESTACIONES CONTRACTUALES	750.00	425	\$	318,750.00
APOYO AL DEPORTE	1541- PRESTACIONES CONTRACTUALES	10,000.00	12	\$	120,000.00
APOYO CONVIVIO DIA MADRES	1541- PRESTACIONES CONTRACTUALES			\$	22,000.00
APOYO CONVIVIO DIA DEL NIÑO	1541- PRESTACIONES CONTRACTUALES			\$	22,000.00
APOYO CONVIVIO DIA DE LA SECRETARIA	1541- PRESTACIONES CONTRACTUALES			\$	22,000.00
APOYO CONVIVIO POSADA	1541- PRESTACIONES CONTRACTUALES			\$	22,000.00
PAGO POR ANTIGÜEDAD	1541- PRESTACIONES CONTRACTUALES			\$	3,281,250.00
PAGO POR RETIRO	1541- PRESTACIONES CONTRACTUALES			\$	540,000.00

TOTAL ANUAL	\$ 20,040,979.00
-------------	-------------------------

El Tabulador salarial del personal de Seguridad Pública Municipal, se integra como a continuación se indica, con base en lo establecido en los artículos 115 fracción IV y 127 de la Constitución Política de los Estados Unidos Mexicanos; 121 de la Constitución Política del Estado de Campeche; y 144 fracción V de la Ley Orgánica de los Municipio del Estado de Campeche

TABULADOR DE SUELDOS Y SALARIOS MENSUALES 2020
SEGURIDAD PÚBLICA

Plaza Tabular	Remuneraciones Base						Remuneraciones Adicionales				Total Remuneraciones	
	Sueldo Base		Aguinaldo		Prima Vacacional		Prestaciones Sindicales		Otras Prestaciones		De	Hasta
	De	Hasta	De	Hasta	De	Hasta	De	Hasta	De	Hasta		
P1601 - COMANDANTE	17,971.37	19,065.83	2,246.42	2,560.61	299.52	341.41	0.00	0.00	0.00	1,419.06	20,517.31	23,386.91
P1701 - 2DO COMANDANTE	13,259.33	14,066.82	1,657.42	1,887.72	220.99	251.70	0.00	0.00	0.00	1,034.96	15,137.74	17,241.20
P1901 - 1ER OFICIAL	12,489.01	13,249.59	1,561.13	1,766.11	208.15	235.48	0.00	0.00	0.00	879.27	14,258.29	16,130.45
P2001 - OFICIAL	9,337.51	9,906.17	1,167.19	1,334.52	155.63	177.94	0.00	0.00	0.00	770.00	10,660.33	12,188.63
P2201 - SUB OFICIAL	6,123.69	6,496.62	765.46	923.34	102.06	123.11	0.00	0.00	0.00	890.10	6,991.21	8,433.17
P2401 - AGENTE	6,289.13	6,672.13	786.14	908.92	104.82	121.19	0.00	0.00	0.00	599.25	7,180.09	8,301.49



MUNICIPIO DE CHAMPOTÓN

ESTADO DE CAMPECHE
PERIODO 2018 – 2021



PAGO DE NOMINA POLICIAL

Todos los policías que integran la plantilla de seguridad pública, son municipales, no se cuenta con policías estatales cuya plantilla sea absorbida presupuestalmente por el Ayuntamiento.

De los 88 policías que integran la plantilla de seguridad pública, el 100% son municipales

Artículo 24.- Para acceder a los incrementos salariales, se atenderá lo dispuesto en el Título IX denominado "Escala" de la Ley de los Trabajadores al Servicio de los Poderes, Municipios e Instituciones Descentralizadas del Estado de Campeche.

Artículo 25.- El pago de los sueldos y salarios del personal que preste o desempeñe un servicio personal subordinado en las Áreas de Trabajo se realizarán preferentemente con cargo a sus participaciones u otros ingresos locales, con el fin de que el municipio obtenga una mayor participación del Impuesto sobre la Renta participable en los términos del artículo 3-B de la Ley de Coordinación Fiscal.

TABULADOR DE SUELDOS Y SALARIOS 2020
SISTEMA MUNICIPAL DE DESARROLLO INTEGRAL PARA LA FAMILIA



MUNICIPIO DE CHAMPOTÓN
ESTADO DE CAMPECHE
PERIODO 2018 – 2021



<i>CATEGORÍA</i>	<i>MÍNIMO (SUELDO BASE QUINCENAL)</i>	<i>MÁXIMO (SUELDO BASE QUINCENAL)</i>
PRESIDENCIA		
AUXILIAR A	3000	3500
DIRECCIÓN GENERAL		
SECRETARIA A	3000	3500
AUXILIAR A	3000	3500
AUXILIAR B	2000	3000
COORDINACIÓN DE ADMINISTRACIÓN, DEPARTAMENTO DE CONTABILIDAD, DEPARTAMENTO DE SERVICIOS GENERALES Y DEPARTAMENTO DE RECURSOS MATERIALES		
COORDINADOR	3000	10000
JEFE DE DEPTO	2500	4000
AUXILIAR B	2000	3000
INTENDENTE	1000	2500
CHOFER	1500	2500
*COORDINACIÓN DE TRANSPARENCIA		
COORDINADOR	3000	10000
*COORDINACIÓN DE PLANEACIÓN		
COORDINADOR	3000	10000
COORDINACIÓN DE PROCURADURÍA AUXILIAR DE PROTECCIÓN DE NIÑOS, NIÑAS Y ADOLESCENTES Y DEPARTAMENTO DE PRODIFDNNNA		
COORDINADOR	3000	10000
AUXILIAR A	3000	3500
AUXILIAR B	2000	3000
COORDINACIÓN DE UNIDAD BÁSICA DE REHABILITACIÓN CHAMPOTÓN Y DEPARTAMENTO DE CHILAM BALAM		
COORDINADOR	3000	10000
JEFE DE DEPTO	2500	4000
AUXILIAR B	2000	3000
COORDINACIÓN DE ASISTENCIA SOCIAL, MEDICA Y DEPARTAMENTO DE ADULTO MAYOR		
COORDINADOR	3000	10000
JEFE DE DEPARTAMENTO	2500	4000
AUXILIAR B	2000	3000
AUXILIAR C	900	2000
INTENDENTE	1000	2500



MUNICIPIO DE CHAMPOTÓN
ESTADO DE CAMPECHE
PERIODO 2018 – 2021



*COORDINACIÓN DE EDUCACIÓN		
COORDINADOR	3000	10000
DIRECTORA	3500	4000
MAESTRA TITULAR	2000	2500
MAESTRA AUXILIAR	1000	2000
COCINERA	1500	2000
INTENDENTE	1000	2500
AUXILIAR A	3000	3500
AUXILIAR B	2000	3000
AUXILIAR C	900	2000
COORDINACIÓN DE ASUNTOS JURÍDICOS		
COORDINADOR	3000	10000
*COORDINACIÓN DE LOGÍSTICA		
COORDINADOR	3000	10000
AUXILIAR B	2000	3000
*COORDINACIÓN DE PRENSA Y DISEÑO		
COORDINADOR	3000	10000
AUXILIAR A	3000	3500
COORDINACIÓN DE TALLERES		
COORDINADOR	3000	10000
AUXILIAR B	2000	3000
AUXILIAR C	900	2000
INTENDENTE	1000	2500
COORDINACIÓN DE ASISTENCIA ALIMENTARIA Y COMEDOR DEL ADULTO MAYOR		
COORDINADOR	3000	10000
AUXILIAR A	3000	3500
AUXILIAR B	2000	3000
AUXILIAR C	900	2000
*COORDINACIÓN DE RECURSOS HUMANOS		
COORDINADOR	3000	10000



MUNICIPIO DE CHAMPOTÓN

ESTADO DE CAMPECHE
PERIODO 2018 – 2021
CAPÍTULO IV



De los Montos Máximos y Mínimos para las Adjudicaciones

Artículo 26.- De conformidad con lo establecido en el artículo 144 fracción VIII de la Ley Orgánica de los Municipios del Estado de Campeche y 30 de la Ley de Obras Públicas del Estado de Campeche; los montos máximos de contratación por adjudicación directa y adjudicación mediante invitación para la ejecución de obras públicas y servicios relacionados con las mismas durante el ejercicio fiscal 2020 se sujetarán a los siguientes lineamientos:

Obras Públicas		
Modalidad	Importe (pesos)	
	De	Hasta
Licitación Pública	\$ 3,000,001	En Adelante
Invitación a cuando menos tres contratistas	1,000,001	3,000,000
Adjudicación Directa	1	1,000,000

Los montos establecidos deberán considerarse sin incluir el importe del Impuesto al Valor Agregado.

Artículo 27.- En forma similar a las Obras Públicas, el Municipio administrará sus Adquisiciones Públicas. Las adquisiciones que realicen las Dependencias y Entidades, deberán sujetarse a las disposiciones legales que regulan la materia en el Estado.

Por tanto, de conformidad con lo establecido en los artículos 23 y 33 de la Ley de Adquisiciones, Arrendamientos y Prestación de Servicios Relacionados con Bienes Muebles del Estado de Campeche, los montos máximos de contratación por adjudicación directa, por invitación a cuando menos tres proveedores y por licitación pública, durante el ejercicio fiscal de 2020, se sujetarán a los siguientes lineamientos:

Adquisiciones, Arrendamientos y Prestación de Servicios		
Modalidad	Importe (Pesos)	
	De	Hasta
Licitación Pública	\$2,500,001	En Adelante
Invitación a cuando menos tres proveedores	750,001	2,500,000
Adjudicación Directa	1	750,000

Los montos establecidos deberán considerarse sin incluir el importe del Impuesto al Valor Agregado.



MUNICIPIO DE CHAMPOTÓN
ESTADO DE CAMPECHE
PERIODO 2018 – 2021



Artículo 28.- Cuando se ejecuten recursos federales, los montos de adjudicación se deberán apegar a la normatividad aplicable o a la que se pacte en los acuerdos o convenios respectivos.

Artículo 29.- Los contratos de colaboración público privadas se adjudicarán, por regla general, a través de licitaciones públicas, mediante convocatoria pública, para que libremente se presenten proposiciones solventes en sobre cerrado, atendiendo lo establecido en el Capítulo Primero de la Ley de Contratos de Colaboración Público Privada del Estado de Campeche, tomando en cuenta las excepciones establecidas en el Capítulo Tercero de la citada Ley.

CAPÍTULO V

De los Subsidios y Transferencias

Artículo 30.- Las Juntas, Comisarías y Comunidades en las que se encuentren asignados Agentes, así como las entidades municipales deberán presentar, comprobar y justificar el uso de los recursos que reciban. Para lo anterior, el presidente, a través de la Tesorería y la Contraloría, establecerán el mecanismo que corresponda. La no observancia de lo anterior motivará la suspensión parcial o total de las ministraciones de los recursos y la instrucción de las acciones conducentes.

Artículo 31.- En la asignación de las remuneraciones y prestaciones a los servicios públicos de las Juntas, Comisarias y Agencias Municipales se deberá observar lo establecido en el tabulador de Sueldos y Salarios de este Presupuesto.



MUNICIPIO DE CHAMPOTÓN
ESTADO DE CAMPECHE
PERIODO 2018 – 2021



CAPÍTULO VI

De la Deuda Pública y Otros Pasivos

Artículo 32.- El saldo de la Deuda Pública y Otros Pasivos del Ayuntamiento, al 31 de diciembre de 2019, asciende a la cantidad de **\$ 67,761,656.54** (Son: Sesenta y siete millones setecientos sesenta y un mil seiscientos cincuenta y seis pesos 54/100 M.N.).

DEUDA PÚBLICA Y OTROS PASIVOS				
Concepto	Deuda Pública	Otros Pasivos Circulantes	Otros Pasivos No Circulantes	Saldo de la Deuda Pública y Otros Pasivos al 31 de diciembre de 2019.
Decreto Aprobatorio o Clave de Identificación	No se contemplan asignaciones presupuestarias relacionadas con contratación de deuda publica	55,467,360.72	12,294,295.82	67,761,656.54
Institución Bancaria				
No. de Crédito				
Tipo de Instrumento				
Tasa de interés				
Fecha de Suscripción				
Fecha de Vencimiento				
Plazo de Vencimiento				
Tipo de Garantía				
Nombre de la cuenta bancaria de la Garantía				
Nombre de la cuenta bancaria del Crédito				
Monto original contratado				
Amortización de la deuda				
Pago de intereses normales				
Pago de intereses moratorios				
Saldo al 31 diciembre 2019		\$ 55,467,360.72	\$ 15,510,805.49	\$ 67,761,656.54

El tope de endeudamiento autorizado para el ejercicio fiscal 2020, es el establecido en la Ley de Ingresos del Municipio de Champotón, Campeche para el ejercicio fiscal 2020 aprobada por el Honorable Congreso del Estado de Campeche; asimismo, el Municipio podrá contratar deuda directa en adición a los montos de endeudamiento aprobados en las leyes de ingresos o decretos correspondientes sin previa autorización del Congreso, de conformidad con el artículo 18 fracción II de la Ley de Deuda Pública del Estado de Campeche y sus Municipios



MUNICIPIO DE CHAMPOTÓN
ESTADO DE CAMPECHE
PERIODO 2018 – 2021



De conformidad con el artículo 31 de la Ley de Deuda Pública del Estado de Campeche, el Municipio de Champotón, Campeche podrá constituir fideicomisos que tengan con fin principal la contratación de financiamientos y cuya fuente única y exclusiva de pago sean los derechos y/o ingresos que integren el patrimonio del fideicomiso.

Para efectos de lo anterior, la Tesorería Municipal deberá transferir los ingresos que se recauden de la contribución correspondiente a las cuentas del fideicomiso que para tal efecto se establezcan.

Así mismo, en aquellos casos en que las contribuciones se recauden a través de instituciones de crédito o comercios, la Tesorería Municipal deberá instruir a las instituciones de crédito y comercios a través de los cuales se recaude la contribución correspondiente, la transferencia directa de los ingresos derivados de dicha contribución a las cuentas de los fideicomisos mediante la celebración de mandatos o convenios.

El departamento que atiende las cuestiones de transparencia en el municipio es la Unidad de Transparencia y Acceso a la Información Pública adscrita a la Presidencia Municipal del H. Ayuntamiento de Champotón.

Artículo 33.- Para el ejercicio fiscal 2020, se establece una asignación presupuestaria para el capítulo 9000 Deuda Pública por la cantidad de **\$ 8,291,624.00** (Son: Ocho millones doscientos noventa y un mil seiscientos veinticuatro pesos 00/100 M.N.) el cual de desglosa en el siguiente recuadro:

9000 Deuda Pública		Presupuesto Aprobado
9100	Amortización de la deuda pública	0
9200	Intereses de la deuda pública	0
9300	Comisiones de la deuda pública	0
9400	Gastos de la deuda pública	0
9500	Costo por coberturas	0
9600	Apoyos financieros	0
9900	Adeudos De Ejercicios Fiscales Anteriores (ADEFAS)	8,291,624
Total General		\$ 8,291,624

Artículo 34.- El Presidente Municipal estará facultado para realizar amortizaciones de deuda pública con los excedentes de los ingresos y con los recursos que se obtengan por la enajenación de otros bienes muebles e inmuebles que en su caso se realicen. Dichos movimientos deberán ser registrados en los Estados Financieros Contables del mes en que se realice la amortización.



MUNICIPIO DE CHAMPOTÓN
ESTADO DE CAMPECHE
PERIODO 2018 – 2021
TÍTULO TERCERO
DE LOS RECURSOS FEDERALES



CAPÍTULO ÚNICO

De los recursos federales transferidos al Municipio

Artículo 35.- El Presupuesto de Egresos del Municipio de Champotón, contempla como una de sus fuentes de financiamiento los recursos federales asignados a través de participaciones, aportaciones y convenios, derivados de la Ley de Ingresos de la Federación o del Presupuesto de Egresos de la Federación.

Las ministraciones de recursos federales a que se refiere este artículo, se realizarán de conformidad con las disposiciones aplicables en la materia.

Artículo 36.- Las participaciones que la Federación presupuestó otorgar al municipio para el ejercicio fiscal 2020 se desglosan a continuación:

Participaciones Federales	Presupuesto Aprobado
Fondo General de Participaciones	121,027,934
Fondo de Fomento Municipal	28,197,604
Fondo de Fiscalización y recaudación	5,322,704
Fondo de Extracción de Hidrocarburos	47,357,110
Fondo de Colaboración Administrativa de Predial	12,380,200
Total de Participaciones Federales	\$ 214,285,552

Artículo 37.- Los fondos de aportaciones federales que la Federación presupuestó otorgar al municipio de conformidad con la Ley de Coordinación Fiscal, se desglosan a continuación:

Fondos de Aportaciones Federales	Presupuesto Aprobado
Fondo de Aportaciones para la Infraestructura Social Municipal	96,107,400
Fondo de Aportaciones para el Fortalecimiento de los Municipios y de las Demarcaciones del D.F.	65,463,272
Total de Fondos de Aportaciones Federales	\$161,570,672



MUNICIPIO DE CHAMPOTÓN
ESTADO DE CAMPECHE
PERIODO 2018 – 2021



En términos de lo dispuesto en los artículos 33 y 49 de la Ley de Coordinación Fiscal, los recursos del Fondo de Aportación para la infraestructura Social Municipal (FISM), se ejercerán de la siguiente manera:

Fondo de Aportaciones para la Infraestructura Social Municipal	Presupuesto Aprobado
EDIFICACION HABITACIONAL	1,369,524.00
INFRAESTRUCTURA DE SALUD	2,800,000.00
INFRAESTRUCTURA EDUCATIVA	1,968,753.00
INFRAESTRUCTURA EN AGUA POTABLE Y ALCANTARILLADO	13,750,000.00
INFRAESTRUCTURA EN ELECTRIFICACION	8,254,211.00
CONSTRUCCION EN OBRAS DE URBANIZACION	57,324,764.00
CONSTRUCCION EN VIAS DE COMUNICACION	10,640,148.00
Total General	\$ 96,107,400.00

En términos de lo dispuesto en los artículos 37 y 49 de la Ley de Coordinación Fiscal, los recursos del Fondo de Aportación para el Fortalecimiento de los Municipios y de las Demarcaciones del D.F. (FORTAMUN-DF), se ejercerán de la siguiente manera:

Fondo de Aportaciones para el Fortalecimiento de los Municipios y de las Demarcaciones	Presupuesto Aprobado
OBLIGACIONES FINANCIERAS	16,774,529.00
ADQUISICIONES, ARRENDAMIENTOS Y SERVICIOS	48,688,743.00
Total General	\$65,463,272.00

Artículo 38.- Los convenios de programas federales para el ejercicio fiscal 2020 se harán de acuerdo con las reglas de operación y lineamientos que se publiquen para tal efecto.

Convenios Federales	Presupuesto Aprobado
PROGRAMA HABITAT	0
PROGRAMA 3X1 MIGRANTES	0
PROGRAMA FORTALECE	0
PROGRAMA CULTURA DEL AGUA	0
PROGRAMA RESCATE DE ESPACIOS PUBLICOS	0
PROGRAMA DE INFRAESTRUCTURA INDIGENA PROII-CDI	0
PROGRAMA EMPLEO TEMPORAL	0
FONDO PETROLERO	0
CONVENIO DE INFRAESTRUCTURA JUNTAS Y COMISARIAS	4,000,000.00
Total General	\$ 4,000,000.00



MUNICIPIO DE CHAMPOTÓN
ESTADO DE CAMPECHE
PERIODO 2018 – 2021
TITULO CUARTO
DE LA EVALUACIÓN DEL DESEMPEÑO MUNICIPAL



CAPÍTULO UNICO
Disposiciones generales

Artículo 39.- La Cuenta Pública Municipal se remitirá a la Legislatura Local a más tardar el 31 de marzo el año siguiente al de ejercicio de este presupuesto, conforme lo establecido en el Artículo 124 Fracción XIX de la Ley Orgánica de los Municipios del Estado de Campeche; previa presentación al H. Ayuntamiento de Champotón para los efectos correspondientes.

Artículo 40.- La Tesorería realizara periódicamente la evaluación financiera del ejercicio del presupuesto.

Artículo 41.- La Contraloría es la dependencia facultada para vigilar permanentemente la aplicación del presupuesto, así como realizar la evaluación del desempeño y efectuar las revisiones que resulten necesarias, y en su caso aplicar lo dispuesto en la Ley Reglamentaria del Capítulo XVII de la constitución Política del Estado de Campeche. Las comisiones del Cabildo, en el marco de sus facultades, podrán igualmente evaluar el ejercicio del presupuesto y los programas que tienen a su cargo las dependencias y entidades de la administración pública municipal.

A continuación, se presentan los indicadores de gestión y medición del Desempeño de los Programas y Proyectos Presupuestarios por Ejes Estratégicos; a efecto de dar cumplimiento a lo dispuesto en el Artículo 144 Fracción VII de la Ley Orgánica de la Ley Orgánica de los Municipios del Estado de Campeche:



MUNICIPIO DE CHAMPOTÓN

ESTADO DE CAMPECHE

PERIODO 2018 – 2021

INDICADORES DE GESTION Y MEDICION DEL

DESEMPEÑO DE LOS PROGRAMAS Y PROYECTOS PRESUPUESTARIOS POR

EJES ESTRATEGICOS



EJE 1.- OPORTUNIDADES Y BIENESTAR SOCIAL					
PROGRAMAS	UNIDADES RESPONSABLES	RECURSOS ASIGNADOS	OBJETIVOS	METAS	INDICADORES DE GESTION Y MEDICION DEL DESEMPEÑO
ATENCION A LA EDUCACION BASICA	DESARROLLO SOCIAL HUMANO Y	4,871,208.87	CONTRIBUIR CON EL DESARROLLO EQUITATIVO Y EQUILIBRADO DE LOS ALUMNOS DE EDUCACION BASICA	MEJORAR LAS CONDICIONES INSTITUCIONALES A LOS ALUMNOS	% DE PRESUPUESTO ASIGNADO A DESAYUNOS % DE PRESUPUESTO ASIGNADO A PAQUETES ESCOLARES / ESCUELAS EN BUENAS CONDICIONES
CULTURA, ARTES Y TRADICIONES	EDUCACION, CULTURA DEPORTES Y	5,235,678.00	PROMOVER EL ACCESO A TODA PERSONA A UNA OFERTA CULTURA Y ARTISTICA	OFRECER A LOS HABITANTES OPORTUNIDADES CULTURALES Y ARTISTICAS	EFICACIA EN OFERTAR OPORTUNIDADES DE ESPARCIMIENTO CULTURAL/EFICACIA EN REALIZACION DE FERIA
ASISTENCIA SOCIAL	DESARROLLO SOCIAL HUMANO Y	8,250,412.27	OFRECER A LOS DIVERSOS GRUPO Y ETNIAS SOCIALES EN SITUACION VULNERABLE EN EL MUNICIPIO UNA ATENCION DIGNA	CONTRIBUIR AL ABASTO DE ALIMENTOS BASICOS Y GARANTIZAR LA DIRECCIONALIDAD DE LOS APOYOS	% DE HABITANTES CON ACCESO A DESPENSAS/GRADO DE COBERTURA/EFICIENCIA DE IDENTIFICACION DE NECESIDADES
EQUIDAD DE GENERO	SISTEMA MUNICIPAL DIF	7,261,676.00	COADYUVAR AL PROCESO DE EMPODERAMIENTO DE LAS MUJERES EN EL MUNICIPIO	OTORGAR PLATICAS DE LOS DERECHOS DE LA MUJER	% DE MUJERES PARTICIPANTES EN PROGRAMAS MUNICIPALES/ COBERTURA DE POBLACION ATENDIDA
INFRAESTRUCTURA SOCIAL	DESARROLLO SOCIAL HUMANO Y	18,992,682.94	INVERTIR EN EL DESARROLLO DE INFRAESTRUCTURA PARA LAS NECESIDADES SOCIALES	PROMOVER VIAS DE COMUNICACIÓN/ INFRAESTRUCTURA VIAL	KM DE MANTENIMIENTO A VIAS DE COMUNICACIÓN/ % DE HABITANTES QUE CUENTAN CON CALLES PAVIMENTADAS
PROGRAMA MUNICIPAL DE VIVIENDA	DESARROLLO SOCIAL HUMANO Y	8,851,155.65	OFRECER A LA SOCIEDAD SOLUCIONES DE VIVIENDA DIGNA	CONCERTAR PROGRAMAS SOCIALES DE VIVIENDA	EFICACIA EN CONCENTRACION DE PROGRAMAS DE VIVIENDA / EFICACIA EN CONSECUENCIA DE METAS
PROGRAMAS PREVENTIVOS DE SALUD	DESARROLLO SOCIAL HUMANO Y	2,701,394.31	FOMENTAR ACCIONES ORIENDAS A LA SALUD DE LA SOCIEDAD	PROMOVER ATENCION DE LA SALUD	% DE PRESUPUESTO ASIGNADO A PROGRAMAS DE SALUD / % DE GESTION EN SALUD REALIZADAS
FOMENTO DEL DEPORTE	EDUCACION CULTURA DEPORTE Y	4,348,553.00	CONTRIBUIR AL DESARROLLO HUMANO INTEGRAL	FOMENTAR INFRAESTRUCTURA DEPORTIVA SUFICIENTE	% DE EFICIENCIA EN OBRAS DE INFRAESTRUCRA DEPORTIVA COBERTURA EN LA DIFUSION DE EVENTOS



MUNICIPIO DE CHAMPOTÓN
ESTADO DE CAMPECHE
PERIODO 2018 – 2021



EJE 2.- MUNICIPIO PRODUCTIVO Y FORTALEZA ECONOMICA					
PROGRAMAS	UNIDADES RESPONSABLES	RECURSOS ASIGNADOS	OBJETIVOS	METAS	INDICADORES DE GESTION Y MEDICION DEL DESEMPEÑO
PROMOCION DEL EMPLEO Y EL INGRESO	DESARROLLO ECONOMICO Y TURISMO	6,997,812.98	INCREMENTAR LAS OPORTUNIDADES DE EMPLEO FORMAL BIEN REMUNERADO PARA LA PROBLACION ECONOMICAMENTE ACTIVA	IMPLEMENTAR TALLERES DE CAPACITACION PARA EL AUTOEMPLEO	EFICIENCIA EN LA REALIZACION DE TALLERES DE CAPACITACION PARA EL TRABAJO /CURSOS DE PROYECTOS
IMPULSO AL DESARROLLO TURISTICO	DESARROLLO ECONOMICO Y TURISMO	8,319,094.28	IMPULSAR EL DESARROLLO ORDENADO Y SOSTENIBLE DE LA ACTIVIDAD TURISTICA EN EL MUNICIPIO	CONTRIBUIR A CONSOLIDAR UNA CULTURA TURISTICA EN EL MUNICIPIO	IMPACTO DE PROGRAMAS TURISITICOS / PORCENTAJE DE COBERTURA DE PROGRAMAS DE CAPACITACION TURISTICA DE CALIDAD
FOMENTO A LA PRODUCTIVIDAD, TECNOLOGIA	DESARROLLO ECONOMICO Y TURISMO	4,590,943.74	INCREMENTAR EL VALOR AGREGADO DE LOS PRODUCTOS QUE GENERE EL MUNICIPIO	PROPORCIONAR ASISTENCIA TECNICA AGRICOLA Y FORESTAL	% DE PRODUCTORES CON ASISTENCIA TECNICA / % DE AFICIENCIA EN CURSOS DE TECNICAS DE PRODUCCION

EJE 3.- SERVICIOS DE CALIDAD Y DESARROLLO URBANO SUSTENTABLE					
PROGRAMAS	UNIDADES RESPONSABLES	RECURSOS ASIGNADOS	OBJETIVOS	METAS	INDICADORES DE GESTION Y MEDICION DEL DESEMPEÑO
GESTION AMBIENTAL	DESARROLLO URBANO Y MEDIO AMBIENTE	4,215,419.40	INSTRUMENTAR POLITICAS QUE PROMUEVAN EL DESARROLLO SUSTENTABLE Y EL ORDENAMIENTO ECOLOGICO	VIGILAR LAS ZONAS PROTEGIDAS Y PROMOVER UNA CULTURA AMBIENTAL QUE GENERE CONCIENCIA	COBERTURA EN VIGILANCIA A ZONAS Y PROTEGIDAS Y EFICIENCIA EN CAMPALAS DE SENSIBILIZACION
CRECIMIENTO URBANO ORDENADO	DESARROLLO URBANO Y MEDIO AMBIENTE	10,219,684.68	GARANTIZAR QUE LAS DIVERSAS CONDICIONES Y FACTORES QUE COMPONEN LA MANCHA URBANA PROVEAN A LOS CIUDADANOS MEJORES INDICES DE CALIDAD DE VIDA	FOMENTAR EL CUMPLIMIENTO PLENO DE LA NORMATIVIDAD EN USO DE SUELO	EFICIENCIA EN CUMPLIMIENTO / COBERTURA EN CENSO DE SEÑALETICA
PROGRAMA MUNICIPAL DE AGUA POTABLE	AGUA POTABLE Y ALCANTARILLADO	5,079,561.00	BRINDAR A LA POBLACION UN SERVICIO DE AGUA POTABLE DE CALIDAD Y EN TODAS LAS ZONAS DEL MUNICIPIO	GARANTIZAR SUFICIENTES REDES DE AGUA POTABLE, DREBAJE Y ALCANTARILLADO	METROS DE REDES DE AGUA POTABLE CONSTRUIDOS EN RELACION A LOS REQUERIDOS / % DE VIVIENDAS CON LETRINAS
SERVICIOS PUBLICOS DE CALIDAD	OBRAS Y SERVICIOS PUBLICOS	181,951,650	PROMOVER SERVICIOS PUBLICOS DE CALIDAD	ALIMENTAR LOS INDICADORES DE COMPETITIVIDAD EN SERVICIOS PUBLICOS	EFICACIA DE RESPUESTA AL CIUDADANO Y COBERTURA EN LIMPIEZA DE PARQUES

EJE 4.- MUNICIPIO CON PROTECCION Y SEGURIDAD



MUNICIPIO DE CHAMPOTÓN
ESTADO DE CAMPECHE
PERIODO 2018 – 2021



PROGRAMAS	UNIDADES RESPONSABLES	RECURSOS ASIGNADOS	OBJETIVOS	METAS	INDICADORES DE GESTION Y MEDICION DEL DESEMPEÑO
PROGRAMA MUNICIPAL DE SEGURIDAD PUBLICA	SECRETARIA DEL AYUNTAMIENTO	33,834,468.20	BRINDAR A LA COMUNIDAD UN MUNICIPIO SEGURO MEDIANTE EL FORTALECIMIENTO INTEGRAL DE SU CAPACIDAD POLICIACA	ACTUALIZAR EL BANDO DE LA POLICIA Y BUEN GOBIERNO Y GARANTIZAR VIGILANCIA EN LAS ESCUELAS Y EL MUNICIPIO	EFICIENCIA EN LA INVERSION Y ACTUALIZACION EL BANDO DE POLICIA Y BUEN GOBIERNO / COBERTURA EN PROGRAMA DE VIGILANCIA ESCOLAR Y MUNICIPAL
PROGRAMA MUNICIPAL DE PROTECCION CIVIL	SECRETARIA DEL AYUNTAMIENTO	5,079,561.00	IMPULSAR MEJORES NIVELES DE PROTECCION CIUDADANA, FAMILIAR Y EMPRESARIAL EN SITUACIONES DE EMERGENCIA Y/O CONTINGENCIAS	ASEGURAR CAPACIDAD OPERATIVA SUFICIENTE PARA ATENDER REQUERIMIENTOS DE PROTECCION CIVIL	COBERTURA DE INSPECCION DE NORMAS DE SEGURIDAD EN NEGOCIOS / EFICIENCIA EN ATENCION DE EMERGENCIA / COBERTURA EN VIGILANCIA EN EVENTOS MASIVOS

EJE 5.- GOBIERNO INNOVADOR Y TRANSPARENTE					
PROGRAMAS	UNIDADES RESPONSABLES	RECURSOS ASIGNADOS	OBJETIVOS	METAS	INDICADORES DE GESTION Y MEDICION DEL DESEMPEÑO
ATENCION Y PARTICIPACION CIUDADANA	PRESIDENCIA	13,961,535.00	PROPICIAR LA PARTICIPACION CIUDADANA Y SU INVOLUCRAMIENTO EN EL SEGUIMIENTO DE LA GESTION DEL GOBIERNO MUNICIPAL	PROMOVER PARTICIPACION CIUDADANA EN CONTRALORIA SOCIAL / FOMENTAR EL CONTACTO DE LA PRESIDENCIA MUNICIPAL CON LA CIUDADANIA	EFICIENCIA EN CAMPAÑA DE PROMOCION DE LA PARTICIPACION CIUDADANA / EFICIENCIA EN GIRAS DE TRABAJO / COBERTURA VISITAS A COMUNIDADES
	ASUNTOS JURIDICOS	4,692,243.00			
	SECRETARIA DEL AYUNTAMIENTO	5,605,780.80			
FORTALECIMIENTO A LAS SECCIONES MUNICIPALES	AUTORIDADES AUXILIARES	23,178,269.00	DESCENTRALIZAR EL PODER PUBLICO MUNICIPAL MEDIANTE UN PROCESO GRADUAL Y SISTEMATICO DE FORTALECIMIENTO DE LAS CAPACIDADES DE LAS AUTORIDADES AUXILIARES	IMPULSAR UN PROGRAMA DE CAPACITACION EN MATERIA JURIDICA DE HACIENDA MUNICIPAL Y NORMATIVIDAD A AUTORIDADES AUXILIARES	COBERTURA EN CAPACITACION Y EFICACIA EN LA CAPACITACION
GOBIERNO Y ESTADO DE DERECHO	CABILDO	11,205,852.00	PROMOVER LA GOBERNABILIDAD PARA MANTENER LA VANGUARDIA EN LOS MECANISMOS QUE PERMITEN LA MODERNIZACION, INNOVACION Y PROFESIONALIZACION DEL QUEHACER PUBLICO MUNICIPAL	FACILITAR ASESORIA Y PARTICIPACION JURIDICA	EFICIENCIA EN RESOLUCION DE CONTROVERSIAS CIUDADANAS
MODERNIZACION DEL INNOVACION DEL GOBIERNO MUNICIPAL	ADMINISTRACION E INNOVACION GUBERNAMENTAL	42,938,675.00		FOMENTAR EL CONOCIMIENTO DE LA ADMINISTRACION MUNICIPAL E IMPULSAR EL CONOCIMIENTO DE LA NORMATIVIDAD Y FORTALECER LA EFICIENCIA EN LOS SISTEMAS DE RECAUDACION	EFICIENCIA EN LA IMPARTICION DE CURSOS SOBRE ADMINISTRACION MUNICIPAL /% DE MIEMBROS DEL AYUNTAMIENTO QUE ASISTIERON A CURSOS SOBRE NORMATIVIDAD MUNICIPAL
RENDICION DE CUENTAS	ORGANO CONTROL INTERNO	1,149,351.73	AUMENTAR LA CONFIANZA Y MEJORAR LA PERCEPCION LOS CIUDADANOS SOBRE EL GOBIERNO MUNICIPAL	CONSOLIDAR MECANISMOS DE RECEPCION DE CUENTA	% DE APROBACION DE CABILDO DE LA CUENTA PUBLICA / COBERTURA DE INFORME DE GOBIERNO MUNICIPAL
TRANSPARENCIA EN LOS ACTOS DE GOBIERNO	ORGANO CONTROL INTERNO	1,737,939.96	PROMOVER LA CULTURA DE LA TRANSPARENCIA Y RENDICION A TRAVES DE ACCESO A LA INFORMACION	EFECTUAR REVISIONES MENSUALES A AGENCIAS, COMISARIAS Y	EFICACIA EN REVISIONES / EFICACIA EN LA EMISION DE RESOLUCIONES / EFICACIA EN EL PROCESAMIENTO DE



MUNICIPIO DE CHAMPOTÓN
ESTADO DE CAMPECHE
PERIODO 2018 – 2021



FINANZAS MUNICIPALES SANAS	TESORERIA ORGANO DE CONTROL INTERNO	23,914,569.00 1,220,345.19	MANTENER EQUILIBRIO PRESUPUESTARIO	UN	JUNTAS MUNICIPALES BUSCAR BALANCE PRESUPUESTARIO SOSTENIBLE Y POSITIVO	UN	LA INFORMACION SOLICITADA INGRESOS RECAUDADOS / INGRESOS ESTIMADOS
PRESUPUESTO CON INVERSION SOCIAL	PLANEACION	7,082,601.00	ENCAMINAR PRESUPUESTO CON UNA VISION SOCIAL	EL	SATISFACER LAS DEMANDAS SOCIALES DE LA POBLACION	LAS	OBRAS CONCLUIDAS / OBRAS PROGRAMADAS

TRANSITORIOS

ARTÍCULO PRIMERO. El presupuesto de egresos municipal deberá ser publicado en el Periódico Oficial del Estado de Campeche; forman parte de esta Ley los siguientes anexos : **Anexo 1** clasificador por objeto del gasto, **Anexo 2** clasificación administrativa, **Anexo 3** clasificador funcional, **Anexo 4** clasificador por tipo de gasto, **Anexo 5** prioridades del gasto, **Anexo 6** programas y proyectos, **Anexo 7** clasificación programática, **Anexo 8** clasificación económica del gasto, **Anexo 9** clasificación por unidades administrativas, **Anexo 10** clasificación administrativa y su interrelación con el objeto del gasto, **Anexo 11** clasificación por fuentes de financiamiento , **Anexo 12** programas con recursos recurrentes por orden de gobierno, **Anexo 13** clasificación geográfica, **Anexo 14** Calendario mensual por objeto del gasto, **Anexo 15** los resultados de la finanzas públicas , **Anexo 16** proyección de finanzas publicas considerando las premisas empleadas en los criterios generales de la política económica,, **Anexo 17** Estudio Actuarial de las pensiones de los trabajadores.

ARTÍCULO SEGUNDO. El presente Decreto entrará en vigor previa publicación en el Periódico Oficial del Estado de Campeche el 1 de enero del año 2020

ARTÍCULO TERCERO. El Municipio de Champotón, Campeche, elaborará y difundirá a más tardar 30 días naturales siguientes a la promulgación del presente decreto, en su respectiva página de Internet el presupuesto ciudadano con base en la información presupuestal contenida en el presente decreto, de conformidad con el artículo 62 de la Ley General de Contabilidad Gubernamental y con la Norma para la difusión a la ciudadanía de la Ley de Ingresos y del Presupuesto de Egresos emitida por el Consejo Nacional de Armonización Contable.



MUNICIPIO DE CHAMPOTÓN

ESTADO DE CAMPECHE

PERIODO 2018 – 2021



ARTÍCULO CUARTO. El Municipio de Champotón, Campeche,

elaborará y difundirá a más tardar el 31 de enero de 2020, en su respectiva página de Internet el calendario de presupuesto de egresos con base mensual con los datos contenidos en el presente decreto, en el formato establecido por el Consejo Nacional de Armonización Contable mediante la Norma para establecer la estructura del Calendario del Presupuesto de Egresos base mensual.

ARTÍCULO QUINTO. Dado a las fechas de emisión del presente decreto, el saldo de la deuda pública al 31 de diciembre de 2019 pudiera sufrir modificaciones, las cuales se reflejarían en el Estado analítico de la deuda y otros pasivos, contenido en la Cuenta Pública del ejercicio 2019.

ARTÍCULO SEXTO. Se autoriza a la Tesorería Municipal a realizar las modificaciones al Presupuesto de Egresos del Municipio de Champotón para el ejercicio fiscal 2020, derivados de la revisión salarial para el personal del municipio de Champotón, en cumplimiento a las disposiciones federales en materia de sueldos, retenciones y aportaciones de seguridad social para el mismo personal, de acuerdo con el Capítulo I del título IV de la Ley del Impuesto sobre la Renta, así como de derechos y de aprovechamientos por parte del Gobierno Federal; la Ley del Seguro Social, entre otras.

ARTÍCULO SEPTIMO. Se autoriza a la Tesorería Municipal a realizar las modificaciones al Presupuesto de Egresos del Municipio de Champotón, derivadas de: los incrementos o reducciones de participaciones, aportaciones, otras transferencias y convenios federales, estatales, o de ingresos de gestión o extraordinarios, a los establecidos en la Ley de Ingresos del Municipio de Champotón para el Ejercicio Fiscal 2020; el dinero en efectivo existente, resultado de ejercicios anteriores en la hacienda pública municipal; para cubrir las erogaciones por transferencias a fondos federales y a la Tesorería de la federación o al Poder Ejecutivo del Estado de Campeche, por las operaciones de ejercicios anteriores; acuerdos del H. Ayuntamiento; de las acciones que contribuyen al saneamiento financiero del Municipio de Champotón, entre ellas cobertura de tasa de interés, pagos anticipados, calificación crediticia; la afectación a la cuenta de resultados de ejercicios fiscales anteriores o al clasificador por objeto del gasto relativo a sentencias y resoluciones por autoridad competente, derivada de los actos administrativo, actos de fiscalización, autocorrecciones, pliegos o cédulas de observaciones, resoluciones de autoridades competentes y los medios de defensa interpuesto contra el Municipio de Champotón. De los anterior se procurar mantener en todo momento el equilibrio presupuestal.



MUNICIPIO DE CHAMPOTÓN
ESTADO DE CAMPECHE
PERIODO 2018 – 2021



ARTÍCULO OCTAVO. Se autoriza al secretario del H. Ayuntamiento del Municipio de Champotón, realizar todas las diligencias administrativas necesarias con el objeto de tramitar la publicación del Presupuesto de Egresos del Municipio de Champotón para el ejercicio fiscal 2020, en el periódico Oficial del Estado.

PRESIDENTE MUNICIPAL DE CHAMPOTON
RUBRICA

EL SECRETARIO DEL AYUNTAMIENTO
RUBRICA

SINDICO DE HACIENDA MUNICIPAL
RUBRICA

EL TESORERO MUNICIPAL
RUBRICA



MUNICIPIO DE CHAMPOTÓN
ESTADO DE CAMPECHE
PERIODO 2018 – 2021



**ANEXOS PARA EL CUMPLIMIENTO DE LA LEY GENERAL DE CONTABILIDAD
GUBERNAMENTAL Y LA LEY DE DISCIPLINA FINANCIERA PARA EL
PRESUPUESTO DE EGRESOS 2020**



MUNICIPIO DE CHAMPOTÓN
ESTADO DE CAMPECHE
PERIODO 2018 – 2021
ANEXO 1



CLASIFICADOR POR OBJETO DEL GASTO

PARTIDA	CONCEPTO	GRAN TOTAL
1000	SERVICIOS PERSONALES	186,931,143.00
1100	REMUNERACIONES AL PERSONAL DE CARÁCTER PERMANENTE	94,650,436.00
1110	Dietas	4,042,824.00
1120	Haberes	0.00
1130	Sueldos base al personal permanente	90,607,612.00
1140	Remuneraciones por adscripción laboral en el extranjero	0.00
1200	Remuneraciones al personal de carácter transitorio	24,870,973.00
1210	Honorarios asimilables a salarios	0.00
1220	Sueldos base al personal eventual	24,870,973.00
1230	Retribuciones por servicios de carácter social	0.00
1240	Retribución a los representantes de los trabajadores y de los patrones en la Junta de Conciliación y Arbitraje	0.00
1300	REMUNERACIONES ADICIONALES Y ESPECIALES	28,750,053.00
1310	Primas por años de servicios efectivos prestados	782,240.00
1320	Primas de vacaciones, dominical y gratificación de fin de año	14,866,702.00
1330	Horas extraordinarias	1,141,116.00
1340	Compensaciones	11,959,995.00
1350	Sobrehaberes	0.00
1360	Asignaciones de técnico, de mando, por comisión, de vuelo y de técnico especial	0.00
1370	Honorarios especiales	0.00
1380	Participaciones por vigilancia en el cumplimiento de las leyes y custodia de valores	0.00
1400	SEGURIDAD SOCIAL	10,253,073.00
1410	Aportaciones de seguridad social	9,543,949.00
1420	Aportaciones a fondos de vivienda	0.00
1430	Aportaciones al sistema para el retiro	0.00
1440	Aportaciones para seguros	709,124.00
1500	OTRAS PRESTACIONES SOCIALES Y ECONÓMICAS	25,383,971.00
1510	Cuotas para el fondo de ahorro y fondo de trabajo	661,900.00
1520	Indemnizaciones	3,358,207.00
1530	Prestaciones y haberes de retiro	0.00
1540	Prestaciones contractuales	10,266,061.00
1550	Apoyos a la capacitación de los servidores públicos	0.00
1590	Otras prestaciones sociales y económicas	11,097,803.00
1600	PREVISIONES	0.00
1610	Previsiones de carácter laboral, económica y de seguridad social	0.00



MUNICIPIO DE CHAMPOTÓN
ESTADO DE CAMPECHE
PERIODO 2018 – 2021



1700	PAGO DE ESTÍMULOS A SERVIDORES PÚBLICOS	3,020,637.00
1710	Estímulos	3,020,637.00
1720	Recompensas	0.00
2000	MATERIALES Y SUMINISTRO	27,501,615.00
2100	Materiales de administración, emisión de documentos y artículos oficiales	1,550,502.00
2110	Materiales, útiles y equipos menores de oficina	694,465.00
2120	Materiales y útiles de impresión y reproducción	195.00
2130	Material estadístico y geográfico	0.00
2140	Materiales, útiles y equipos menores de tecnologías de la información y comunicaciones	618,584.00
2150	Material impreso e información digital	1,851.00
2160	Material de limpieza	235,407.00
2170	Materiales y útiles de enseñanza	0.00
2180	Materiales para el registro e identificación de bienes y personas	0.00
2200	ALIMENTOS Y UTENSILIOS	1,140,198.00
2210	Productos alimenticios para personas	1,132,355.00
2220	Productos alimenticios para animales	0.00
2230	Utensilios para el servicio de alimentación	7,843.00
2300	MATERIAS PRIMAS Y MATERIALES DE PRODUCCIÓN Y COMERCIALIZACIÓN	2,511,054.00
2310	Productos alimenticios, agropecuarios y forestales adquiridos como materia prima	0.00
2320	Insumos textiles adquiridos como materia prima	0.00
2330	Productos de papel, cartón e impresos adquiridos como materia prima	0.00
2340	Combustibles, lubricantes, aditivos carbón y sus derivados adquiridos como materia prima	0.00
2350	Productos químicos, farmacéuticos y de laboratorio adquiridos como materia prima	0.00
2360	Productos metálicos y a base de minerales no metálicos adquiridos como materia prima	0.00
2370	Productos de cuero, piel, plástico y hule adquiridos como materia prima	0.00
2380	Mercancías adquiridas para su comercialización	0.00
2390	Otros productos adquiridos como materia prima	2,511,054.00
2400	MATERIALES Y ARTÍCULOS DE CONSTRUCCIÓN Y DE REPARACIÓN	6,238,991.00
2410	Productos minerales no metálicos	250,377.00
2420	Cemento y productos de concreto	112,651.00
2430	Cal, yeso y productos de yeso	757.00
2440	Madera y productos de madera	88,167.00
2450	Vidrio y productos de vidrio	0.00
2460	Material eléctrico y electrónico	3,199,548.00
2470	Artículos metálicos para la construcción	525,223.00
2480	Materiales complementarios	188,406.00
2490	Otros materiales y artículos de construcción y reparación	1,873,962.00
2500	Productos químicos, farmacéuticos y de laboratorio	1,082,876.00
2510	Productos químicos básicos	7,813.00



MUNICIPIO DE CHAMPOTÓN
ESTADO DE CAMPECHE
PERIODO 2018 – 2021



2520	Fertilizantes, pesticidas y otros agroquímicos	896.00
2530	Medicinas y productos farmacéuticos	5,887.00
2540	Materiales, accesorios y suministros médicos	1,518.00
2550	Materiales, accesorios y suministros de laboratorio	0.00
2560	Fibras sintéticas, hules, plásticos y derivados	284,933.00
2590	Otros productos químicos	781,829.00
2600	COMBUSTIBLES, LUBRICANTES Y ADITIVOS	11,922,318.00
2610	Combustibles, lubricantes y aditivos	11,922,318.00
2620	Carbón y sus derivados	0.00
2700	VESTUARIO, BLANCOS, PRENDAS DE PROTECCIÓN Y ARTÍCULOS DEPORTIVOS	792,826.00
2710	Vestuario y uniformes	702,558.00
2720	Prendas de seguridad y protección personal	86,310.00
2730	Artículos deportivos	0.00
2740	Productos textiles	231.00
2750	Blancos y otros productos textiles, excepto prendas de vestir	3,727.00
2800	Materiales y suministros para seguridad	828,944.00
2810	Sustancias y materiales explosivos	0.00
2820	Materiales de seguridad pública	346,824.00
2830	Prendas de protección para seguridad pública y nacional	482,120.00
2900	HERRAMIENTAS, REFACCIONES Y ACCESORIOS MENORES	1,433,906.00
2910	Herramientas menores	411,658.00
2920	Refacciones y accesorios menores de edificios	11,190.00
2930	Refacciones y accesorios menores de mobiliario y equipo de administración, educacional y recreativo	74,293.00
2940	Refacciones y accesorios menores de equipo de cómputo y tecnologías de la información	23,229.00
2950	Refacciones y accesorios menores de equipo e instrumental médico y de laboratorio	0.00
2960	Refacciones y accesorios menores de equipo de transporte	806,498.00
2970	Refacciones y accesorios menores de equipo de defensa y seguridad	0.00
2980	Refacciones y accesorios menores de maquinaria y otros equipos	106,825.00
2990	Refacciones y accesorios menores otros bienes muebles	213.00
3000	SERVICIOS GENERALES	63,837,313.00
3100	SERVICIOS BÁSICOS	36,286,243.00
3110	Energía eléctrica	35,996,589.00
3120	Gas	0.00
3130	Agua	0.00
3140	Telefonía Tradicional	280,224.00
3150	Telefonía celular	0.00
3160	Servicios de telecomunicaciones y satélites	0.00
3170	Servicios de acceso de Internet, redes y procesamiento de información	0.00
3180	Servicios postales y telegráficos	557.00



MUNICIPIO DE CHAMPOTÓN
ESTADO DE CAMPECHE
PERIODO 2018 – 2021



3190	Servicios integrales y otros servicios	8,873.00
3200	SERVICIOS DE ARRENDAMIENTO	3,235,510.00
3210	Arrendamiento de terrenos	0.00
3220	Arrendamiento de edificios	22,118.00
3230	Arrendamiento de mobiliario y equipo de administración, educacional y recreativo	0.00
3240	Arrendamiento de equipo e instrumental médico y de laboratorio	0.00
3250	Arrendamiento de equipo de transporte	440,963.00
3260	Arrendamiento de maquinaria, otros equipos y herramientas	1,947,710.00
3270	Arrendamiento de activos intangibles	0.00
3280	Arrendamiento financiero	0.00
3290	Otros arrendamientos	824,719.00
3300	SERVICIOS PROFESIONALES, CIENTÍFICOS, TÉCNICOS Y OTROS SERVICIOS	6,211,591.00
3310	Servicios legales, de contabilidad, auditoría y relacionados	692,053.00
3320	Servicios de diseño, arquitectura, ingeniería y actividades relacionadas	3,494,296.00
3330	Servicios de consultoría administrativa, procesos, técnica y en tecnologías de la información	152,167.00
3340	Servicios de capacitación	139,501.00
3350	Servicios de investigación científica y desarrollo	0.00
3360	Servicios de apoyo administrativo, traducción, fotocopiado e impresión	1,328,828.00
3370	Servicios de protección y seguridad	0.00
3380	Servicios de vigilancia	0.00
3390	Servicios profesionales, científicos y técnicos integrales	404,746.00
3400	SERVICIOS FINANCIEROS, BANCARIOS Y COMERCIALES	589,592.00
3410	Servicios financieros y bancarios	138,941.00
3420	Servicios de cobranza, investigación crediticia y similar	0.00
3430	Servicios de recaudación, traslado y custodia de valores	429,267.00
3440	Seguros de responsabilidad patrimonial y fianzas	0.00
3450	Seguro de bienes patrimoniales	6,024.00
3460	Almacenaje, envase y embalaje	0.00
3470	Fletes y maniobras	15,360.00
3480	Comisiones por ventas	0.00
3490	Servicios financieros, bancarios y comerciales integrales	0.00
3500	SERVICIOS DE INSTALACIÓN, REPARACIÓN, MANTENIMIENTO Y CONSERVACIÓN	1,476,640.00
3510	Conservación y mantenimiento menor de inmuebles	57,408.00
3520	Instalación, reparación y mantenimiento de mobiliario y equipo de administración, educacional y recreativo	20,001.00
3530	Instalación, reparación y mantenimiento de equipo de cómputo y tecnologías de la información	3,627.00
3540	Instalación, reparación y mantenimiento de equipo e instrumental médico y de laboratorio	0.00
3550	Reparación y mantenimiento de equipo de transporte	587,588.00
3560	Reparación y mantenimiento de equipo de defensa y seguridad	308,606.00
3570	Instalación, reparación y mantenimiento de maquinaria, otros equipos y herramienta	215,901.00



MUNICIPIO DE CHAMPOTÓN
ESTADO DE CAMPECHE
PERIODO 2018 – 2021



3580	Servicios de limpieza y manejo de desechos	64,043.00
3590	Servicios de jardinería y fumigación	219,466.00
3600	SERVICIOS DE COMUNICACIÓN SOCIAL Y PUBLICIDAD	2,202,075.00
3610	Difusión por radio, televisión y otros medios de mensajes sobre programas y actividades gubernamentales	1,639,860.00
3620	Difusión por radio, televisión y otros medios de mensajes comerciales para promover la venta de bienes o servicios	0.00
3630	Servicios de creatividad, preproducción y producción de publicidad, excepto internet	197,874.00
3640	Servicios de revelado de fotografías	13,302.00
3650	Servicios de la industria filmica, del sonido y del video	94,139.00
3660	Servicio de creación y difusión de contenido exclusivamente a través de Internet	256,900.00
3690	Otros servicios de información	0.00
3700	Servicios de traslado y viáticos	771,320.00
3710	Pasajes aéreos	404,871.00
3720	Pasajes terrestres	17,386.00
3730	Pasajes marítimos, lacustres y fluviales	0.00
3740	Autotransporte	0.00
3750	Viáticos en el país	42,734.00
3760	Viáticos en el extranjero	0.00
3770	Gastos de instalación y traslado de menaje	0.00
3780	Servicios integrales de traslado y viáticos	0.00
3790	Otros servicios de traslado y hospedaje	306,329.00
3800	SERVICIOS OFICIALES	8,522,263.00
3810	Gastos de ceremonial	0.00
3820	Gastos de orden social y cultural	8,522,263.00
3830	Congresos y convenciones	0.00
3840	Exposiciones	0.00
3850	Gastos de representación	0.00
3900	OTROS SERVICIOS GENERALES	4,542,079.00
3910	Servicios funerarios y de cementerios	0.00
3920	Impuestos y derechos	792,011.00
3930	Impuestos y derechos de importación	0.00
3940	Sentencias y resoluciones por autoridad competente	0.00
3950	Penas, multas, accesorios y actualizaciones	3,818.00
3960	Otros gastos por responsabilidades	0.00
3970	Utilidades	0.00
3980	Impuesto sobre nóminas y otros que se deriven de una relación laboral	3,746,250.00
3990	Otros servicios generales	0.00
4000	TRANSFERENCIAS, ASIGNACIONES, SUBSIDIOS Y OTRAS AYUDAS	60,117,457.00
4100	TRANSFERENCIAS INTERNAS Y ASIGNACIONES AL SECTOR PÚBLICO	14,764,212.00
4110	Asignaciones presupuestarias al Poder Ejecutivo	7,502,536.00



MUNICIPIO DE CHAMPOTÓN
ESTADO DE CAMPECHE
PERIODO 2018 – 2021



4120	Asignaciones presupuestarias al Poder Legislativo	0.00
4130	Asignaciones presupuestarias al Poder Judicial	0.00
4140	Asignaciones presupuestarias a Órganos Autónomos	0.00
4150	Transferencias internas otorgadas a entidades paraestatales no empresariales y no financieras	7,261,676.00
4160	Transferencias internas otorgadas a entidades paraestatales empresariales y no financieras	0.00
4170	Transferencias internas otorgadas a fideicomisos públicos empresariales y no financieros	0.00
4180	Transferencias internas otorgadas a instituciones paraestatales públicas financieras	0.00
4190	Transferencias internas otorgadas a fideicomisos públicos financieros	0.00
4200	TRANSFERENCIAS AL RESTO DEL SECTOR PÚBLICO	16,881,816.00
4210	Transferencias otorgadas a entidades paraestatales no empresariales y no financieras	239,796.00
4220	Transferencias otorgadas para entidades paraestatales empresariales y no financieras	0.00
4230	Transferencias otorgadas para instituciones paraestatales públicas financieras	0.00
4240	Transferencias otorgadas a entidades federativas y municipios	16,642,020.00
4250	Transferencias a fideicomisos de entidades federativas y municipios	0.00
4300	SUBSIDIOS Y SUBVENCIONES	0.00
4310	Subsidios a la producción	0.00
4320	Subsidios a la distribución	0.00
4330	Subsidios a la inversión	0.00
4340	Subsidios a la prestación de servicios públicos	0.00
4350	Subsidios para cubrir diferenciales de tasas de interés	0.00
4360	Subsidios a la vivienda	0.00
4370	Subvenciones al consumo	0.00
4380	Subsidios a entidades federativas y municipios	0.00
4390	Otros Subsidios	0.00
4400	AYUDAS SOCIALES	19,053,330.00
4410	Ayudas sociales a personas	15,951,764.00
4420	Becas y otras ayudas para programas de capacitación	2,557,728.00
4430	Ayudas sociales a instituciones de enseñanza	505,225.00
4440	Ayudas sociales a actividades científicas o académicas	0.00
4450	Ayudas sociales a instituciones sin fines de lucro	38,613.00
4460	Ayudas sociales a cooperativas	0.00
4470	Ayudas sociales a entidades de interés público	0.00
4480	Ayudas por desastres naturales y otros siniestros	0.00
4500	PENSIONES Y JUBILACIONES	9,418,099.00
4510	Pensiones	9,418,099.00
4520	Jubilaciones	0.00
4590	Otras pensiones y jubilaciones	0.00
4600	TRANSFERENCIAS A FIDEICOMISOS, MANDATOS Y OTROS ANÁLOGOS	0.00
4610	Transferencias a fideicomisos del Poder Ejecutivo	0.00



MUNICIPIO DE CHAMPOTÓN
ESTADO DE CAMPECHE
PERIODO 2018 – 2021



4620	Transferencias a fideicomisos del Poder Legislativo	0.00
4630	Transferencias a fideicomisos del Poder Judicial	0.00
4640	Transferencias a fideicomisos públicos de entidades paraestatales no empresariales y no financieras	0.00
4650	Transferencias a fideicomisos públicos de entidades paraestatales empresariales y no financieras	0.00
4660	Transferencias a fideicomisos de instituciones públicas financieras	0.00
4690	Otras transferencias a fideicomisos	0.00
4700	TRANSFERENCIAS A LA SEGURIDAD SOCIAL	0.00
4710	Transferencias por obligación de ley	0.00
4800	DONATIVOS	0.00
4810	Donativos a instituciones sin fines de lucro	0.00
4820	Donativos a entidades federativas	0.00
4830	Donativos a fideicomisos privados	0.00
4840	Donativos a fideicomisos estatales	0.00
4850	Donativos internacionales	0.00
4900	Transferencias al exterior	0.00
4910	Transferencias para gobiernos extranjeros	0.00
4920	Transferencias para organismos internacionales	0.00
4930	Transferencias para el sector privado externo	0.00
5000	BIENES MUEBLES, INMUEBLES E INTANGIBLES	1,779,015.00
5100	MOBILIARIO Y EQUIPO DE ADMINISTRACIÓN	448,504.00
5110	Muebles de oficina y estantería	170,439.00
5120	Muebles, excepto de oficina y estantería	0.00
5130	Bienes artísticos, culturales y científicos	0.00
5140	Objetos de valor	0.00
5150	Equipo de cómputo y de tecnologías de la información	283,065.00
5190	Otros mobiliario y equipos de administración	20,000.00
5200	MOBILIARIO Y EQUIPO EDUCACIONAL Y RECREATIVO	237,806.00
5210	Equipos y aparatos audiovisuales	0.00
5220	Aparatos deportivos	0.00
5230	Cámaras fotográficas y de video	26,075.00
5290	Otro mobiliario y equipo educacional y recreativo	211,731.00
5300	EQUIPO E INSTRUMENTAL MÉDICO Y DE LABORATORIO	0.00
5310	Equipo médico y de laboratorio	0.00
5320	Instrumental médico y de laboratorio	0.00
5400	VEHÍCULOS Y EQUIPO DE TRANSPORTE	0.00
5410	Vehículos y equipo terrestre	0.00
5420	Carrocerías y remolques	0.00
5430	Equipo aeroespacial	0.00
5440	Equipo ferroviario	0.00



MUNICIPIO DE CHAMPOTÓN
ESTADO DE CAMPECHE
PERIODO 2018 – 2021



5450	Embarcaciones	0.00
5490	Otros equipos de transporte	0.00
5500	EQUIPO DE DEFENSA Y SEGURIDAD	0.00
5510	Equipo de defensa y seguridad	0.00
5600	MAQUINARIA, OTROS EQUIPOS Y HERRAMIENTAS	1,067,705.00
5610	Maquinaria y equipo agropecuario	0.00
5620	Maquinaria y equipo industrial	0.00
5630	Maquinaria y equipo de construcción	10,644.00
5640	Sistemas de aire acondicionado, calefacción y de refrigeración industrial y comercial	58,142.00
5650	Equipo de comunicación y telecomunicación	9,527.00
5660	Equipos de generación eléctrica, aparatos y accesorios eléctricos	293,424.00
5670	Herramientas y máquinas-herramienta	695,968.00
5690	Otros equipos	0.00
5700	ACTIVOS BIOLÓGICOS	0.00
5710	Bovinos	0.00
5720	Porcinos	0.00
5730	Aves	0.00
5740	Ovinos y caprinos	0.00
5750	Peces y acuicultura	0.00
5760	Equinos	0.00
5770	Especies menores y de zoológico	0.00
5780	Árboles y plantas	0.00
5790	Otros activos biológicos	0.00
5800	BIENES INMUEBLES	0.00
5810	Terrenos	0.00
5820	Viviendas	0.00
5830	Edificios no residenciales	0.00
5890	Otros bienes inmuebles	0.00
5900	ACTIVOS INTANGIBLES	0.00
5910	Software	0.00
5920	Patentes	0.00
5930	Marcas	0.00
5940	Derechos	0.00
5950	Concesiones	0.00
5960	Franquicias	0.00
5970	Licencias informáticas e intelectuales	0.00
5980	Licencias industriales, comerciales y otras	0.00
5990	Otros activos intangibles	0.00
6000	INVERSIÓN PÚBLICA	106,150,050.00



MUNICIPIO DE CHAMPOTÓN
ESTADO DE CAMPECHE
PERIODO 2018 – 2021



6100	OBRA PÚBLICA EN BIENES DE DOMINIO PÚBLICO	105,260,183.00
6110	Edificación habitacional	1,369,524.00
6120	Edificación no habitacional	5,216,072.00
6130	Construcción de obras para el abastecimiento de agua, petróleo, gas, electricidad y telecomunicaciones	22,004,211.00
6140	División de terrenos y construcción de obras de urbanización	66,030,228.00
6150	Construcción de vías de comunicación	10,640,148.00
6160	Otras construcciones de ingeniería civil u obra pesada	0.00
6170	Instalaciones y equipamiento en construcciones	0.00
6190	Trabajos de acabados en edificaciones y otros trabajos especializados	0.00
6200	OBRA PÚBLICA EN BIENES PROPIOS	889,867.00
6210	Edificación habitacional	757,900.00
6220	Edificación no habitacional	0.00
6230	Construcción de obras para el abastecimiento de agua, petróleo, gas, electricidad y telecomunicaciones	0.00
6240	División de terrenos y construcción de obras de urbanización	0.00
6250	Construcción de vías de comunicación	0.00
6260	Otras construcciones de ingeniería civil u obra pesada	0.00
6270	Instalaciones y equipamiento en construcciones	0.00
6290	Trabajos de acabados en edificaciones y otros trabajos especializados	131,967.00
6300	PROYECTOS PRODUCTIVOS Y ACCIONES DE FOMENTO	0.00
6310	Estudios, formulación y evaluación de proyectos productivos no incluidos en conceptos anteriores de este capítulo	0.00
6320	Ejecución de proyectos productivos no incluidos en conceptos anteriores de este capítulo	0.00
7000	INVERSIONES FINANCIERAS Y OTRAS PROVISIONES	0.00
7100	INVERSIONES PARA EL FOMENTO DE ACTIVIDADES PRODUCTIVAS	0.00
7110	Créditos otorgados por entidades federativas y municipios al sector social y privado para el fomento de actividades prod.	0.00
7120	Créditos otorgados por las entidades federativas a municipios para el fomento de actividades productivas	0.00
7200	ACCIONES Y PARTICIPACIONES DE CAPITAL	0.00
7210	Acciones y participaciones de capital en entidades paraestatales no empresariales y no financieras con fines de política con.	0.00
7220	Acciones y participaciones de capital en entidades paraestatales empresariales y no financieras con fines de política en	0.00
7230	Acciones y participaciones de capital en instituciones paraestatales públicas financieras con fines de política económica	0.00
7240	Acciones y participaciones de capital en el sector privado con fines de política económica	0.00
7250	Acciones y participaciones de capital en organismos internacionales con fines de política económica	0.00
7260	Acciones y participaciones de capital en el sector externo con fines de política económica	0.00
7270	Acciones y participaciones de capital en el sector público con fines de gestión de liquidez	0.00
7280	Acciones y participaciones de capital en el sector privado con fines de gestión de liquidez	0.00
7290	Acciones y participaciones de capital en el sector externo con fines de gestión de liquidez	0.00
7300	COMPRA DE TÍTULOS Y VALORES	0.00
7310	Bonos	0.00
7320	Valores representativos de deuda adquiridos con fines de política económica	0.00



MUNICIPIO DE CHAMPOTÓN
ESTADO DE CAMPECHE
PERIODO 2018 – 2021



7330	Valores representativos de deuda adquiridos con fines de gestión de liquidez	0.00
7340	Obligaciones negociables adquiridas con fines de política económica	0.00
7350	Obligaciones negociables adquiridas con fines de gestión de liquidez	0.00
7390	Otros valores	0.00
7400	CONCESIÓN DE PRÉSTAMOS	0.00
7410	Concesión de préstamos a entidades paraestatales no empresariales y no financieras con fines de política económica	0.00
7420	Concesión de préstamos a entidades paraestatales empresariales y no financieras con fines de política económica	0.00
7430	Concesión de préstamos a instituciones paraestatales públicas financieras con fines de política económica	0.00
7440	Concesión de préstamos a entidades federativas y municipios con fines de política económica	0.00
7450	Concesión de préstamos al sector privado con fines de política económica	0.00
7460	Concesión de préstamos al sector externo con fines de política económica	0.00
7470	Concesión de préstamos al sector público con fines de gestión de liquidez	0.00
7480	Concesión de préstamos al sector privado con fines de gestión de liquidez	0.00
7490	Concesión de préstamos al sector externo con fines de gestión de liquidez	0.00
7500	INVERSIONES EN FIDEICOMISOS, MANDATOS Y OTROS ANÁLOGOS	0.00
7510	Inversiones en fideicomisos del Poder Ejecutivo	0.00
7520	Inversiones en fideicomisos del Poder Legislativo	0.00
7530	Inversiones en fideicomisos del Poder Judicial	0.00
7540	Inversiones en fideicomisos públicos no empresariales y no financieros	0.00
7550	Inversiones en fideicomisos públicos empresariales y no financieros	0.00
7560	Inversiones en fideicomisos públicos financieros	0.00
7570	Inversiones en fideicomisos de entidades federativas	0.00
7580	Inversiones en fideicomisos de municipios	0.00
7590	Otras inversiones en fideicomisos	0.00
7600	OTRAS INVERSIONES FINANCIERAS	0.00
7610	Depósitos a largo plazo en moneda nacional	0.00
7620	Depósitos a largo plazo en moneda extranjera	0.00
7900	PROVISIONES PARA CONTINGENCIAS Y OTRAS EROGACIONES ESPECIALES	0.00
7910	Contingencias por fenómenos naturales	0.00
7920	Contingencias socioeconómicas	0.00
7990	Otras erogaciones especiales	0.00
8000	PARTICIPACIONES Y APORTACIONES	2,879,901.00
8100	PARTICIPACIONES	0.00
8110	Fondo general de participaciones	0.00
8120	Fondo de fomento municipal	0.00
8130	Participaciones de las entidades federativas a los municipios	0.00
8140	Otros conceptos participables de la Federación a entidades federativas	0.00
8150	Otros conceptos participables de la Federación a municipios	0.00
8160	Convenios de colaboración administrativa	0.00



MUNICIPIO DE CHAMPOTÓN
ESTADO DE CAMPECHE
PERIODO 2018 – 2021



8300	APORTACIONES	0.00
8310	Aportaciones de la Federación a las entidades federativas	0.00
8320	Aportaciones de la Federación a municipios	0.00
8330	Aportaciones de las entidades federativas a los municipios	0.00
8340	Aportaciones previstas en leyes y decretos al sistema de protección social	0.00
8350	Aportaciones previstas en leyes y decretos compensatorias a entidades federativas y municipios	0.00
8500	CONVENIOS	2,879,901.00
8510	Convenios de reasignación	0.00
8520	Convenios de descentralización	0.00
8530	Otros Convenios	2,879,901.00
9000	DEUDA PÚBLICA	8,291,624.00
9100	AMORTIZACIÓN DE LA DEUDA PÚBLICA	0.00
9110	Amortización de la deuda interna con instituciones de crédito	0.00
9120	Amortización de la deuda interna por emisión de títulos y valores	0.00
9130	Amortización de arrendamientos financieros nacionales	0.00
9140	Amortización de la deuda externa con instituciones de crédito	0.00
9150	Amortización de deuda externa con organismos financieros internacionales	0.00
9160	Amortización de la deuda bilateral	0.00
9170	Amortización de la deuda externa por emisión de títulos y valores	0.00
9180	Amortización de arrendamientos financieros internacionales	0.00
9200	INTERESES DE LA DEUDA PÚBLICA	0.00
9210	Intereses de la deuda interna con instituciones de crédito	0.00
9220	Intereses derivados de la colocación de títulos y valores	0.00
9230	Intereses por arrendamientos financieros nacionales	0.00
9240	Intereses de la deuda externa con instituciones de crédito	0.00
9250	Intereses de la deuda con organismos financieros internacionales	0.00
9260	Intereses de la deuda bilateral	0.00
9270	Intereses derivados de la colocación de títulos y valores en el exterior	0.00
9280	Intereses por arrendamientos financieros internacionales	0.00
9300	COMISIONES DE LA DEUDA PÚBLICA	0.00
9310	Comisiones de la deuda pública interna	0.00
9320	Comisiones de la deuda pública externa	0.00
9400	GASTOS DE LA DEUDA PÚBLICA	0.00
9410	Gastos de la deuda pública interna	0.00
9420	Gastos de la deuda pública externa	0.00
9500	Costo por coberturas	0.00
9510	Costos por coberturas	0.00
9600	APOYOS FINANCIEROS	0.00
9610	Apoyos a intermediarios financieros	0.00



MUNICIPIO DE CHAMPOTÓN
ESTADO DE CAMPECHE
PERIODO 2018 – 2021



9620	Apoyos a ahorradores y deudores del Sistema Financiero Nacional	0.00
9900	ADEUDOS DE EJERCICIOS FISCALES ANTERIORES (ADEFAS)	8,291,624.00
9910	ADEFAS	8,291,624.00
TOTAL UNIDAD ADMINISTRATIVA		457,488,118.00

ANEXO 2

CLASIFICACION ADMINISTRATIVA

Concepto	Importe
Órgano Ejecutivo Municipal (Ayuntamiento)	450,226,442.00
Entidades Paramunicipales y Fideicomisos No Empresariales y No Financieras.	7,261,676.00
TOTAL	457,488,118.00

ANEXO 3



MUNICIPIO DE CHAMPOTÓN
ESTADO DE CAMPECHE
PERIODO 2018 – 2021
CLASIFICADOR FUNCIONAL DEL GASTO



CFG	Presupuesto Aprobado
1 - Gobierno	224,269,967.92
1.1. - Legislación	2,149,351.73
1.1.1 - Legislación	2,149,351.73
1.1.2 - Fiscalización	-
1.2. - Justicia	-
1.2.1 - Impartición de Justicia	-
1.2.2 - Procuración de Justicia	-
1.2.3 - Reclusión y Readaptación Social	-
1.2.4 - Derechos humanos	-
1.3. - Coordinación de la política de gobierno	104,526,968.99
1.3.1 - Presidencia / gubernatura	7,973,230.00
1.3.2 - Política interior	4,883,127.00
1.3.3 - Preservación y Cuidado del Patrimonio Público	-
1.3.4 - Función pública	1,737,939.96
1.3.5 - Asuntos jurídicos	-
1.3.6 - Organización de Procesos Electorales	-
1.3.7 - Población	-
1.3.8 - Territorio	-
1.3.9 - Otros	89,932,672.03
1.4. - Relaciones exteriores	-
1.4.1 - Relaciones exteriores	-
1.5. - Asuntos financieros y hacendarios	13,216,346.00
1.5.1 - Asuntos financieros	-
1.5.2 - Asuntos hacendarios	13,216,346.00
1.6. - Seguridad nacional	-
1.6.1 - Defensa	-



MUNICIPIO DE CHAMPOTÓN
ESTADO DE CAMPECHE
PERIODO 2018 – 2021



1.6.2 - Marina	-
1.6.3 - Inteligencia para la Preservación de la Seguridad Nacional	-
1.7. - Asuntos de orden público y de seguridad interior	38,914,029.20
1.7.1 - Policía	33,834,468.20
1.7.2 - Protección civil	5,079,561.00
1.7.3 - Otros Asuntos de Orden Público y Seguridad	-
1.7.4 - Sistema Nacional de Seguridad Pública	-
1.8. - Otros servicios generales	65,463,272.00
1.8.1 - Servicios Registrales, Administrativos y Patrimoniales	-
1.8.2 - Servicios estadísticos	-
1.8.3 - Servicios de Comunicación y Medios	-
1.8.4 - Acceso a la Información Pública Gubernamental	-
1.8.5 - Otros	65,463,272.00
2 - Desarrollo social	205,567,117.54
2.1. - Protección ambiental	736,238.08
2.1.1 - Ordenación de Desechos	-
2.1.2 - Administración del Agua	-
2.1.3 - Ordenación de Aguas Residuales, Drenaje y Alcantarillado	-
2.1.4 - Reducción de la Contaminación	-
2.1.5 - Protección de la Diversidad Biológica y del Paisaje	-
2.1.6 - Otros de Protección Ambiental	736,238.08
2.2. - Vivienda y servicios a la comunidad	104,812,864.00
2.2.1 - Urbanización	66,030,228.00
2.2.2 - Desarrollo comunitario	15,408,901.00
2.2.3 - Abastecimiento de Agua	13,750,000.00
2.2.4 - Alumbrado público	8,254,211.00
2.2.5 - Vivienda	1,369,524.00
2.2.6 - Servicios comunales	-



MUNICIPIO DE CHAMPOTÓN

ESTADO DE CAMPECHE

PERIODO 2018 – 2021



2.2.7 - Desarrollo regional	-
2.3. - Salud	800,589.00
2.3.1 - Prestación de Servicios de Salud a la Comunidad	800,589.00
2.3.2 - Prestación de Servicios de Salud a la Persona	-
2.3.3 - Generación de Recursos para la Salud	-
2.3.4 - Rectoría del Sistema de Salud	-
2.3.5 - Protección Social en Salud	-
2.4. - Recreación, cultura y otras manifestaciones sociales	23,672,230.44
2.4.1 - Deporte y Recreación	3,664,931.58
2.4.2 - Cultura	20,007,298.86
2.4.3 - Radio, Televisión y Editoriales	-
2.4.4 - Asuntos Religiosos y Otras Manifestaciones Sociales	-
2.5. - Educación	4,871,208.87
2.5.1 - Educación básica	4,871,208.87
2.5.2 - Educación media superior	-
2.5.3 - Educación superior	-
2.5.4 - Posgrado	-
2.5.5 - Educación para Adultos	-
2.5.6 - Otros Servicios Educativos y Actividades Inherentes	-
2.6. - Protección social	21,952,353.87
2.6.1 - Enfermedad e Incapacidad	-
2.6.2 - Edad avanzada	-
2.6.3 - Familia e Hijos	-
2.6.4 - Desempleo	-
2.6.5 - Alimentación y Nutrición	-
2.6.6 - Apoyo Social para la Vivienda	-
2.6.7 - Indígenas	-
2.6.8 - Otros grupos vulnerables	13,701,941.60



MUNICIPIO DE CHAMPOTÓN
ESTADO DE CAMPECHE
PERIODO 2018 – 2021



2.6.9 - Otros de Seguridad Social y Asistencia Social	8,250,412.27
2.7. - Otros asuntos sociales	48,721,633.28
2.7.1 - Otros asuntos sociales	48,721,633.28
3 - Desarrollo económico	19,359,408.54
3.1. - Asuntos económicos, comerciales y laborales en general	5,389,334.48
3.1.1 - Asuntos Económicos y Comerciales en General	-
3.1.2 - Asuntos laborales generales	5,389,334.48
3.2. - Agropecuaria, silvicultura, pesca y caza	1,060,036.04
3.2.1 - Agropecuaria	-
3.2.2 - Silvicultura	-
3.2.3 - Acuacultura, Pesca y Caza	1,060,036.04
3.2.4 - Agroindustrial	-
3.2.5 - Hidroagrícola	-
3.2.6 - Apoyo Financiero a la Banca y Seguro Agropecuario	-
3.3. - Combustibles y energía	-
3.3.1 - Carbón y Otros Combustibles Minerales Sólidos	-
3.3.2 - Petróleo y Gas Natural (Hidrocarburos)	-
3.3.3 - Combustibles nucleares	-
3.3.4 - Otros combustibles	-
3.3.5 - Electricidad	-
3.3.6 - Energía no Eléctrica	-
3.4. - Minería, manufacturas y construcción	-
3.4.1 - Extracción de Recursos Minerales excepto los Combustibles Minerales	-
3.4.2 - Manufacturas	-
3.4.3 - Construcción	-
3.5. - Transporte	-
3.5.1 - Transporte por Carretera	-
3.5.2 - Transporte por Agua y Puertos	-



MUNICIPIO DE CHAMPOTÓN
ESTADO DE CAMPECHE
PERIODO 2018 – 2021



3.5.3 - Transporte por Ferrocarril	-
3.5.4 - Transporte aéreo	-
3.5.5 - Transporte por Oleoductos y Gasoductos y Otros Sistemas de Transporte	-
3.5.6 - Otros Relacionados con Transporte	-
3.6. - Comunicaciones	-
3.6.1 - Comunicaciones	-
3.7. - Turismo	8,319,094.28
3.7.1 - Turismo	8,319,094.28
3.7.2 - Hoteles y Restaurantes	-
3.8. - Ciencia, tecnología e innovación	4,590,943.74
3.8.1 - Investigación científica	-
3.8.2 - Desarrollo tecnológico	4,590,943.74
3.8.3 - Servicios Científicos y Tecnológicos	-
3.8.4 - Innovación	-
3.9. - Otras industrias y otros asuntos económicos	-
3.9.1 - Comercio, Distribución, Almacenamiento y Depósito	-
3.9.2 - Otras industrias	-
3.9.3 - Otros asuntos económicos	-
4 - Otras no clasificadas en funciones anteriores	8,291,624.00
4.1. - Transacciones de la deuda pública / costo financiero de la deuda	-
4.1.1 - Deuda pública interna	-
4.1.2 - Deuda pública externa	-
4.2. - Transferencias, participaciones y aportaciones entre diferentes niveles y órdenes de gobierno	-
4.2.1 - Transferencias entre Diferentes Niveles y Ordenes de Gobierno	-
4.2.2 - Participaciones entre Diferentes Niveles y Ordenes de Gobierno	-
4.2.3 - Aportaciones entre Diferentes Niveles y Ordenes de Gobierno	-
4.3. - Saneamiento del sistema financiero	-



MUNICIPIO DE CHAMPOTÓN
ESTADO DE CAMPECHE
PERIODO 2018 – 2021



4.3.1 - Saneamiento del Sistema Financiero	-
4.3.2 - Apoyos IPAB	-
4.3.3 - Banca de Desarrollo	-
4.3.4 - Apoyo a los programas de reestructura en unidades de inversión (UDIS)	-
4.4. - Adeudos de ejercicios fiscales anteriores	8,291,624.00
4.4.1 - Adeudos de Ejercicios Fiscales Anteriores	8,291,624.00
Total General	457,488,118.00

ANEXO 4

CLASIFICADOR POR TIPO DE GASTO

Concepto	Importe
Gasto Corriente	328,944,429.00
Gasto Capital	107,954,065.00
Amortización de la Deuda y Disminución de Pasivos	8,291,624.00
Pensiones y Jubilaciones	9,418,099.00
Participaciones	2,879,901.00
TOTAL	\$ 457,488,118.00



MUNICIPIO DE CHAMPOTÓN
 ESTADO DE CAMPECHE
 PERIODO 2018 – 2021



ANEXO 5

PRIORIDADES DEL GASTO

Municipio de Champotón, Campeche
Presupuesto de Egresos para el Ejercicio Fiscal 2020
Prioridades de Gasto
REMUNERACIONES AL PERSONAL DE CARÁCTER PERMANENTE
REMUNERACIONES AL PERSONAL DE CARÁCTER TRANSITORIO
REMUNERACIONES ADICIONALES Y ESPECIALES
SEGURIDAD SOCIAL
OTRAS PRESTACIONES SOCIALES Y ECONOMICAS
PAGO DE ESTIMULOS A SERVIDORES PUBLICOS
MATERIAL DE ADMINISTRACION, EMISION DE DOCUMENTOS Y ARTICULOS DE OFICINA
ALIMENTOS Y UTENSILIOS
SERVICIOS BASICOS
SERVICIOS DE ARRENDAMIENTO
SERVICIOS PROFESIONALES, CIENTIFICOS, TECNICOS Y OTROS SERVICIOS
SERVICIOS DE TRASLADO Y VIATICOS
SERVICIOS OFICIALES
TRANSFERENCIAS INTERNAS Y ASIGNACIONES AL SECTOR PUBLICO
AYUDAS SOCIALES
PENSIONES Y JUBILACIONES
MOBILIARIO Y EQUIPO DE ADMINISTRACION



MUNICIPIO DE CHAMPOTÓN
ESTADO DE CAMPECHE
PERIODO 2018 – 2021
ANEXO 6



PROGRAMAS Y PROYECTOS

CONCEPTO	PRESUPUESTO APROBADO
ATENCION A LA EDUCACION BASICA	4,871,208.87
CULTURA, ARTES Y TRADICIONES	5,235,678.00
ASISTENCIA SOCIAL	8,250,412.27
EQUIDAD DE GENERO	7,261,676.00
INFRAESTRUCTURA SOCIAL	18,992,682.94
PROGRAMA MUNICIPAL DE VIVIENDA	8,851,155.65
PROGRAMAS PREVENTIVOS DE SALUD	2,701,394.31
FOMENTO DEL DEPORTE	4,348,553.00
PROMOCION DEL EMPLEO Y EL INGRESO	6,997,812.98
IMPULSO AL DESARROLLO TURISTICO	8,319,094.28
FOMENTO A LA PRODUCTIVIDAD, TECNOLOGIA	4,590,943.74
GESTION AMBIENTAL	4,215,419.40
CRECIMIENTO URBANO ORDENADO	10,219,684.68
PROGRAMA MUNICIPAL DE AGUA POTABLE	5,079,561.00
SERVICIOS PUBLICOS DE CALIDAD	181,951,650
PROGRAMA MUNICIPAL DE SEGURIDAD PUBLICA	33,834,468.20
PROGRAMA MUNICIPAL DE PROTECCION CIVIL	5,079,561.00
ATENCION Y PARTICIPACION CIUDADANA	24,259,558.80
FORTALECIMIENTO A LAS SECCIONES MUNICIPALES	23,178,269.00
GOBIERNO Y ESTADO DE DERECHO	11,205,852.00
MODERNIZACION DEL INNOVACION DEL GOBIERNO MUNICIPAL	42,938,675.00
RENDICION DE CUENTAS	1,149,351.73
TRANSPARENCIA EN LOS ACTOS DE GOBIERNO	1,737,939.96
FINANZAS MUNICIPALES SANAS	25,134,914.19
PRESUPUESTO CON INVERSION SOCIAL	7,082,601.00
TOTAL PROGRAMAS Y PROYECTOS	\$ 457,488,118.00



MUNICIPIO DE CHAMPOTÓN
ESTADO DE CAMPECHE
PERIODO 2018 – 2021



ANEXO 7

CLASIFICACION PROGRAMATICA

CP		Presupuesto Aprobado
Subsidios: Sector Social y Privado o Entidades Federativas y Municipios		0
Sujetos a Reglas de Operación	S	0
Otros Subsidios	U	0
Desempeño de las Funciones		
Prestación de Servicios Públicos	E	398,736,920.76
Provisión de Bienes Públicos	B	0
Planeación, seguimiento y evaluación de políticas públicas	P	0
Promoción y fomento	F	0
Regulación y supervisión	G	0
Funciones de las Fuerzas Armadas (Únicamente Gobierno Federal)	A	0
Específicos	R	0
Proyectos de Inversión	K	0
Administrativos y de Apoyo		0
Apoyo al proceso presupuestario y para mejorar la eficiencia institucional	M	48,721,633.28
Apoyo a la función pública y al mejoramiento de la gestión	O	1,737,939.96
Operaciones ajenas	W	0
Compromisos		0
Obligaciones de cumplimiento de resolución jurisdiccional	L	0
Desastres Naturales	N	0
Obligaciones		0
Pensiones y jubilaciones	J	0
Aportaciones a la seguridad social	T	0
Aportaciones a fondos de estabilización	Y	0
Aportaciones a fondos de inversión y reestructura de pensiones	Z	0
Programas de Gasto Federalizado		0
Gasto Federalizado	I	0
Participaciones a entidades federativas y municipios		0
Participaciones a entidades federativas y municipios	C	0
Costo financiero, deuda o apoyos a deudores y ahorradores de la banca		0
Costo financiero, deuda o apoyos a deudores y ahorradores de la banca	D	0
Adeudos de ejercicios fiscales anteriores		
Adeudos de ejercicios fiscales anteriores	H	8,291,624
Total General		\$ 457,488,118.00



MUNICIPIO DE CHAMPOTÓN
ESTADO DE CAMPECHE
PERIODO 2018 – 2021



ANEXO 8

CLASIFICACION ECONOMICA DEL GASTO

CE	Presupuesto aprobado
2 – GASTOS	\$ 457,488,118
2.1 - GASTOS CORRIENTES	351,309,484
2.1.1 - Gastos de Consumo de los Entes del Gobierno General/Gastos de Explotación de las Entidades Empresariales	279,362,508
2.1.1.1 - Remuneraciones	177,678,070
2.1.1.2 - Compra de bienes y servicios	101,684,438
2.1.1.3 - Variación de existencias (Disminución (+) Incremento (-))	0
2.1.1.4 - Depreciación y amortización	0
2.1.1.5 - Estimaciones por deterioro de inventarios	0
2.1.1.6 - Impuestos sobre los productos, la producción y las importaciones de las entidades empresariales	0
2.1.2 - Prestaciones de la Seguridad Social	10,253,073
2.1.3 - Gastos de la Propiedad	0
2.1.3.1 - Intereses	0
2.1.3.1.1 - Intereses de la deuda interna	0
2.1.3.1.2 - Intereses de la deuda externa	0
2.1.3.2 - Gastos de la propiedad distintos de intereses	0
2.1.3.2.1 - Dividendos y retiros de las cuasi sociedades	0
2.1.3.2.2 - Arrendamientos de tierras y terrenos	0
2.1.4 - Subsidios y Subvenciones a Empresas	0
2.1.4.1 - A entidades empresariales del sector privado	0
2.1.4.1.1 - A entidades empresariales no financieras	0
2.1.4.1.2 - A entidades empresariales financieras	0
2.1.4.2 - A entidades empresariales del sector público	0
2.1.4.2.1 - A entidades empresariales no financieras	0
2.1.4.2.2 - A entidades empresariales financieras	0
2.1.5 - Transferencias, Asignaciones y Donativos Corrientes Otorgados	58,814,002
2.1.5.1 - Al sector privado	0
2.1.5.2 - Al sector público	58,814,002
2.1.5.2.1 - A la Federación	0
2.1.5.2.2 - A las Entidades Federativas	0
2.1.5.2.3 - A los Municipios	0
2.1.5.3 - Al sector externo	0



MUNICIPIO DE CHAMPOTÓN
ESTADO DE CAMPECHE
PERIODO 2018 – 2021



2.1.5.3.1 - A gobiernos extranjeros	0
2.1.5.3.2 - A organismos internacionales	0
2.1.5.3.3 - Al sector privado externo	0
2.1.6 - Impuesto Sobre los Ingresos, la Riqueza y Otros a las Entidades Empresariales Públicas	0
2.1.7 – Participaciones	2,879,901
2.1.8 - Provisiones y Otras Estimaciones	0
2.1.8.1 - Provisiones a corto plazo	0
2.1.8.2 - Provisiones a largo plazo	0
2.1.8.3 - Estimaciones por pérdida o deterioro a corto plazo	0
2.1.8.4 - Estimaciones por pérdida o deterioro a largo plazo	0
2.2 - GASTOS DE CAPITAL	106,178,634
2.2.1 - Construcciones en Proceso	104,812,864
2.2.2 - Activos Fijos (Formación bruta de capital fijo)	1,365,770
2.2.2.1 - Viviendas, Edificios y Estructuras	0
2.2.2.1.1 – Viviendas	0
2.2.2.1.2 - Edificios no residenciales	0
2.2.2.1.3 - Otras estructuras	0
2.2.2.2 - Maquinaria y Equipo	1,365,770
2.2.2.2.1 - Equipo de transporte	0
2.2.2.2.2 - Equipo de tecnología de la información y comunicaciones	298,065
2.2.2.2.3 - Otra maquinaria y equipo	1,067,705
2.2.2.3 - Equipo de Defensa y Seguridad	0
2.2.2.4 - Activos Biológicos Cultivados	0
2.2.2.4.1 - Ganado para cría, leche, tiro, etc. que dan productos recurrentes	0
2.2.2.4.2 - Árboles, cultivos y otras plantaciones que dan productos recurrentes	0
2.2.2.5 - Activos Fijos Intangibles	0
2.2.2.5.1 - Investigación y desarrollo	0
2.2.2.5.2 - Exploración y evaluación minera	0
2.2.2.5.3 - Programas de informática y bases de datos	0
2.2.2.5.4 - Originales para esparcimiento, literarios o artísticos	0
2.2.2.5.5 - Otros activos fijos intangibles	0
2.2.3 - Incremento de Existencias	0
2.2.3.1 - Materiales y suministros	0
2.2.3.2 - Materias primas	0
2.2.3.3 - Trabajos en curso	0
2.2.3.4 - Bienes terminados	0
2.2.3.5 - Bienes para venta	0
2.2.3.6 - Bienes en tránsito	0
2.2.3.7 - Existencias de materiales de seguridad y defensa	0



MUNICIPIO DE CHAMPOTÓN
ESTADO DE CAMPECHE
PERIODO 2018 – 2021



2.2.4 - Objetos de Valor	0
2.2.4.1 - Metales y piedras preciosas	0
2.2.4.2 - Antigüedades y otros objetos de arte	0
2.2.4.3 - Otros objetos de valor	0
2.2.5 - Activos no Producidos	0
2.2.5.1 - Activos tangibles no producidos de origen natural	0
2.2.5.1.1 - Tierras y Terrenos	0
2.2.5.1.2 - Recursos minerales y energéticos	0
2.2.5.1.3 - Recursos biológicos no cultivados	0
2.2.5.1.4 - Recursos hídricos	0
2.2.5.1.5 - Otros activos de origen natural	0
2.2.5.2 - Activos intangibles no producidos	0
2.2.5.2.1 - Derechos patentados	0
2.2.5.2.2 - Arrendamientos operativos comerciales	0
2.2.5.2.3 - Fondos de comercio adquiridos	0
2.2.5.2.4 - Otros activos intangibles no producidos	0
2.2.6 - Transferencias, Asignaciones y Donativos de Capital Otorgados	0
2.2.6.1 - Al sector privado	0
2.2.6.2 - Al sector público	0
2.2.6.2.1 - A la Federación	0
2.2.6.2.2 - A Entidades Federativas	0
2.2.6.2.3 - A Municipios	0
2.2.6.3 - Al sector externo	0
2.2.6.3.1 - A gobiernos extranjeros	0
2.2.6.3.2 - A organismos internacionales	0
2.2.6.3.3 - Al sector privado externo	0
2.2.7 - Inversión Financiera con Fines de Política Económica	0
2.2.7.1 - Acciones y participaciones de capital	0
2.2.7.2 - Valores representativos de deuda adquiridos con fines de política económica	0
2.2.7.3 - Obligaciones negociables adquiridas con fines de política económica	0
2.2.7.4 - Concesión de Préstamos	0
3 – FINANCIAMIENTO	0
3.1 - FUENTES FINANCIERAS	0
3.1.1 - Disminución de Activos Financieros	0
3.1.1.1 - Disminución de Activos Financieros Corrientes (Circulantes)	0
3.1.1.1.1 - Disminución de caja y bancos (efectivos y equivalentes)	0
3.1.1.1.2 - Disminución de Inversiones financieras de corto plazo (derechos a recibir efectivo o equivalentes)	0
3.1.1.1.3 - Disminución de cuentas por cobrar	0
3.1.1.1.4 - Disminución de documentos por cobrar	0



MUNICIPIO DE CHAMPOTÓN
ESTADO DE CAMPECHE
PERIODO 2018 – 2021



3.1.1.1.5 - Recuperación de préstamos otorgados de corto plazo	0
3.1.1.1.6 - Disminución de otros activos financieros corrientes	0
3.1.1.2 - Disminución de Activos Financieros No Corrientes	0
3.1.1.2.1 - Recuperación de Inversiones financieras de largo plazo con fines de liquidez	0
3.1.1.2.2 - Disminución de otros activos financieros no corrientes	0
3.1.2 - Incremento de pasivos	0
3.1.2.1 - Incremento de Pasivos Corrientes	0
3.1.2.1.1 - Incremento de cuentas por pagar	0
3.1.2.1.2 - Incremento de documentos por pagar	0
3.1.2.1.3 - Conversión de la deuda pública a largo plazo en porción circulante	0
3.1.2.1.4 - Disminución de Otros Pasivos de Corto Plazo	0
3.1.2.1.4 - Incremento de otros pasivos de corto plazo	0
3.1.2.2 - Incremento de Pasivos No Corrientes	0
3.1.2.2.1 - Incremento de cuentas por pagar a largo plazo	0
3.1.2.2.2 - Incremento de documentos por pagar a largo plazo	0
3.1.2.2.3 - Colocación de títulos y valores a largo plazo	0
3.1.2.2.4 - Obtención de préstamos de la deuda pública a largo plazo	0
3.1.2.2.5 - Incremento de otros pasivos de largo plazo	0
3.1.3 - Incremento del Patrimonio	0
3.2 - APLICACIONES FINANCIERAS (USOS)	0
3.2.1 - Incremento de Activos Financieros	0
3.2.1.1 - Incremento de Activos Financieros Corrientes (Circulantes)	0
3.2.1.1.1 - Incremento de caja y bancos (efectivo y equivalentes)	0
3.2.1.1.2 - Incremento de Inversiones financieras de corto plazo (derechos a recibir efectivo y equivalentes)	0
3.2.1.1.3 - Incremento de cuentas por cobrar	0
3.2.1.1.4 - Incremento de documentos por cobrar	0
3.2.1.1.5 - Préstamos otorgados de corto plazo	0
3.2.1.1.6 - Incremento de otros activos financieros corrientes	0
3.2.1.2 - Incremento de Activos Financieros No Corrientes	0
3.2.1.2.1 - Inversiones financieras a largo plazo con fines de liquidez	0
3.2.1.2.2 - Incremento de otros activos financieros no corrientes	0
3.2.2 - Disminución de Pasivos	0
3.2.2.1 - Disminución de Pasivos Corrientes	0
3.2.2.1.1 - Disminución de Cuentas por Pagar	0
3.2.2.1.2 - Disminución de Documentos por Pagar	0
3.2.2.1.3 - Amortización de la Porción Circulante de la Deuda Pública de Corto Plazo	0
3.2.2.2 - Disminución de Pasivos no Corrientes	0
3.2.2.2.1 - Disminución de Cuentas por Pagar a Largo Plazo	0



MUNICIPIO DE CHAMPOTÓN
ESTADO DE CAMPECHE
PERIODO 2018 – 2021



3.2.2.2.2 - Disminución de Documentos por Pagar a Largo Plazo	0
3.2.2.2.3 - Conversión de Deuda Pública de Largo Plazo en Porción Circulante	0
3.2.2.2.4 - Disminución de Otros Pasivos de Largo Plazo	0
3.2.3 - Disminución de Patrimonio	0
Total General	\$ 457,488,118

ANEXO 9

CLASIFICACION POR UNIDADES ADMINISTRATIVAS

CA	Presupuesto Aprobado
3.0.0.0.0 - SECTOR PÚBLICO MUNICIPAL	457,488,118
3.1.0.0.0 - SECTOR PÚBLICO NO FINANCIERO	457,488,118
3.1.1.0.0 - GOBIERNO GENERAL MUNICIPAL	457,488,118
3.1.1.1.0 - Gobierno Municipal	
3.1.1.1.1 - Órgano Ejecutivo Municipal (Ayuntamiento)	
CABILDO	11,205,852
PRESIDENCIA	13,961,535
SECRETARIA DEL AYUNTAMIENTO	44,519,810
TESORERIA	23,914,569
ORGANO INTERNO DE CONTROL	4,107,637
PLANEACION	7,082,601
ASUNTOS JURIDICOS	4,692,243
ADMINISTRACION E INNOVACION GUBERNAMENTAL	42,938,675
OBRAS Y SERVICIOS PUBLICOS	181,951,650
DESARROLLO URBANO Y MEDIO AMBIENTE	14,435,104
DESARROLLO SOCIAL Y HUMANO	43,666,854
DESARROLLO ECONOMICO Y TURISMO	19,907,851
EDUCACION, CULTURA Y DEPORTE	9,584,231
AGUA POTABLE Y ALCANTARILLADO	5,079,561
HOOL	2,063,812
SIHOCHAC	2,938,464
CARRILLO PUERTO	3,115,230
SEYBAPLAYA	11,150,093
PUSTUNICH	178,063
VILLAMADERO	455,841
XBACAB	127,559
XKEULIL	194,133
REFORMA AGRARIA	242,343
AHKIMPECH	20,663
AQUILES SERDAN CHUINA	75,757
ARELLANO	41,322
BUENAVENTURA	29,441



MUNICIPIO DE CHAMPOTÓN

ESTADO DE CAMPECHE

PERIODO 2018 – 2021



CANASAYAB	22,957
CAÑAVERAL	29,844
CARLOS SALINAS DE GORTARI	29,844
CINCO DE FEBRERO	80,349
CD. DEL SOL	61,984
CNEL. JOSE ORTIZ AVILA	29,441
CHAC-CHEITO	34,435
CHILAM BALAM	135,445
DZACABUCHEN	36,731
DZILBALCHE DE CASTELLOT	29,441
EL PORVENIR	32,139
GRACIANO SANCHEZ	34,435
GRAL. JOSE ORTIZ AVILA	41,323
HALTUNCHEN	29,441
IGNACIO LOPEZ RAYON	22,957
JOSE MARIA MORELOS Y PAVON	64,279
KUKULKAN	29,441
LA JOYA	91,827
LA NORIA	29,441
LAZARO CARDENAS 3	27,548
ADOLFO LOPEZ PORTILLO	34,435
JOSE LOPEZ PORTILLO	18,365
MAYATECUM	71,166
MAYATECUM II	41,324
MIGUEL ALLENDE	29,441
MIGUEL COLORADO	78,053
MOQUEL	71,166
MOCH COHUO	29,441
NAYARIT DE CASTELLOT	27,548
NUEVA ESPERANZA 1	29,441
NUEVA ESPERANZA 2	29,441
NUEVO MICHOACAN	29,441
MOD. NVO. PARAISO	29,441
PARAISO	71,166
PIXOYAL	78,053
PROVIDENCIA	29,441
PUNTA XEN	29,441
REVOLUCION	45,913
SAN ANTONIO DEL RIO	29,441
SAN ANTONIO YACASAY	52,801
SAN JOSE CARPIZO 1	25,253
SAN JOSE CARPIZO 2	34,435
SAN JUAN CARPIZO	29,844
SAN MIGUEL	29,441
SAN PABLO PXTUN	123,966



MUNICIPIO DE CHAMPOTÓN
ESTADO DE CAMPECHE
PERIODO 2018 – 2021



STA CRUZ DE ROVIRA	29,441
SANTO DOMINGO KESTE	204,315
ULISES SANORES	29,441
ULUMAL	64,279
VALLE DE QUETZALCOATL	29,441
VENUSTIANO CARRANZA	36,731
VICENTE GUERRERO	29,844
VILLA DE GUADALUPE	41,325
VILLAMAR	36,731
YOHALTUN	52,800
Total 3.1.1.1.1 - Órgano Ejecutivo Municipal (Ayuntamiento)	450,226,442
CA 3.1.1.0.0 Gobierno General Municipal	Presupuesto Aprobado
3.1.1.2.0 Entidades Paraestatales y Fideicomisos No Empresariales y No Financieros	7,261,676
Sistema Municipal para el Desarrollo Integral de la Familia de Champotón	7,261,676
Total 3.1.1.0.0 Gobierno General Municipal	7,261,676
CA 3.1.2.0.0 Entidades Paramunicipales Empresariales No Financieras con Participación Estatal Mayoritaria	Presupuesto Aprobado
3.1.2.2.0 Fideicomisos Paramunicipales Empresariales No Financieros con Participación Estatal Mayoritaria	0
Total 3.1.2.0.0 Entidades Paramunicipales Empresariales No Financieras con Participación Estatal Mayoritaria	0
CA 3.2.4.0.0 Fideicomisos Financieros Públicos con Participación Estatal Mayoritaria	Presupuesto Aprobado
3.2.4.1.0 Fondos de Inversión fuera del Mercado de Dinero	0
3.2.4.2.0 Otros Intermediarios Financieros, excepto Sociedades de Seguros y Fondos de Pensiones	0
3.2.4.3.0 Auxiliares Financieros	0
3.2.4.4.0 Instituciones Financieras Cautivas y Prestamistas de Dinero	0
3.2.4.5.0 Sociedades de Seguros (SS) y Fondos de Pensiones (FP)	0
Total 3.2.4.0.0 Fideicomisos Financieros Públicos con Participación Estatal Mayoritaria	0
TOTAL	\$ 457,488,118



MUNICIPIO DE CHAMPOTÓN
ESTADO DE CAMPECHE
PERIODO 2018 – 2021



ANEXO 10

CLASIFICACION POR OBJETO DEL GASTO POR CLASIFICACION ADMINISTRATIVA
(COG-CA)

H. CABILDO

PARTIDA	CONCEPTO	IMPORTE
1000	SERVICIOS PERSONALES	10,045,455.00
1100	REMUNERACIONES AL PERSONAL DE CARÁCTER PERMANENTE	5,726,401.00
1110	Dietas	4,042,824.00
1120	Haberes	0.00
1130	Sueldos base al personal permanente	1,683,577.00
1140	Remuneraciones por adscripción laboral en el extranjero	0.00
1200	Remuneraciones al personal de carácter transitorio	0.00
1210	Honorarios asimilables a salarios	0.00
1220	Sueldos base al personal eventual	0.00
1230	Retribuciones por servicios de carácter social	0.00
1240	Retribución a los representantes de los trabajadores y de los patrones en la Junta de Conciliación y Arbitraje	0.00
1300	REMUNERACIONES ADICIONALES Y ESPECIALES	1,043,996.00
1310	Primas por años de servicios efectivos prestados	6,473.00
1320	Primas de vacaciones, dominical y gratificación de fin de año	757,211.00
1330	Horas extraordinarias	0.00
1340	Compensaciones	280,312.00
1350	Sobrehaberes	0.00
1360	Asignaciones de técnico, de mando, por comisión, de vuelo y de técnico especial	0.00
1370	Honorarios especiales	0.00
1380	Participaciones por vigilancia en el cumplimiento de las leyes y custodia de valores	0.00
1400	SEGURIDAD SOCIAL	1,996.00
1410	Aportaciones de seguridad social	0.00
1420	Aportaciones a fondos de vivienda	0.00
1430	Aportaciones al sistema para el retiro	0.00
1440	Aportaciones para seguros	1,996.00
1500	OTRAS PRESTACIONES SOCIALES Y ECONÓMICAS	3,262,868.00
1510	Cuotas para el fondo de ahorro y fondo de trabajo	428,557.00
1520	Indemnizaciones	0.00
1530	Prestaciones y haberes de retiro	0.00
1540	Prestaciones contractuales	51,402.00
1550	Apoyos a la capacitación de los servidores públicos	0.00



MUNICIPIO DE CHAMPOTÓN
ESTADO DE CAMPECHE
PERIODO 2018 – 2021



1590	Otras prestaciones sociales y económicas	2,782,909.00
1600	PREVISIONES	0.00
1610	Previsiones de carácter laboral, económica y de seguridad social	0.00
1700	PAGO DE ESTÍMULOS A SERVIDORES PÚBLICOS	8,194.00
1710	Estímulos	8,194.00
1720	Recompensas	0.00
2000	MATERIALES Y SUMINISTRO	519,494.00
2100	Materiales de administración, emisión de documentos y artículos oficiales	14,411.00
2110	Materiales, útiles y equipos menores de oficina	9,065.00
2120	Materiales y útiles de impresión y reproducción	0.00
2130	Material estadístico y geográfico	0.00
2140	Materiales, útiles y equipos menores de tecnologías de la información y comunicaciones	1,232.00
2150	Material impreso e información digital	0.00
2160	Material de limpieza	4,114.00
2170	Materiales y útiles de enseñanza	0.00
2180	Materiales para el registro e identificación de bienes y personas	0.00
2200	ALIMENTOS Y UTENSILIOS	38,831.00
2210	Productos alimenticios para personas	36,367.00
2220	Productos alimenticios para animales	0.00
2230	Utensilios para el servicio de alimentación	2,464.00
2300	MATERIAS PRIMAS Y MATERIALES DE PRODUCCIÓN Y COMERCIALIZACIÓN	0.00
2310	Productos alimenticios, agropecuarios y forestales adquiridos como materia prima	0.00
2320	Insumos textiles adquiridos como materia prima	0.00
2330	Productos de papel, cartón e impresos adquiridos como materia prima	0.00
2340	Combustibles, lubricantes, aditivos carbón y sus derivados adquiridos como materia prima	0.00
2350	Productos químicos, farmacéuticos y de laboratorio adquiridos como materia prima	0.00
2360	Productos metálicos y a base de minerales no metálicos adquiridos como materia prima	0.00
2370	Productos de cuero, piel, plástico y hule adquiridos como materia prima	0.00
2380	Mercancías adquiridas para su comercialización	0.00
2390	Otros productos adquiridos como materia prima	0.00
2400	MATERIALES Y ARTÍCULOS DE CONSTRUCCIÓN Y DE REPARACIÓN	2,185.00
2410	Productos minerales no metálicos	0.00
2420	Cemento y productos de concreto	0.00
2430	Cal, yeso y productos de yeso	17.00
2440	Madera y productos de madera	0.00
2450	Vidrio y productos de vidrio	0.00
2460	Material eléctrico y electrónico	2,162.00
2470	Artículos metálicos para la construcción	6.00



MUNICIPIO DE CHAMPOTÓN
ESTADO DE CAMPECHE
PERIODO 2018 – 2021



2480	Materiales complementarios	0.00
2490	Otros materiales y artículos de construcción y reparación	0.00
2500	Productos químicos, farmacéuticos y de laboratorio	4,942.00
2510	Productos químicos básicos	837.00
2520	Fertilizantes, pesticidas y otros agroquímicos	0.00
2530	Medicinas y productos farmacéuticos	4,077.00
2540	Materiales, accesorios y suministros médicos	0.00
2550	Materiales, accesorios y suministros de laboratorio	0.00
2560	Fibras sintéticas, hules, plásticos y derivados	28.00
2590	Otros productos químicos	0.00
2600	COMBUSTIBLES, LUBRICANTES Y ADITIVOS	457,720.00
2610	Combustibles, lubricantes y aditivos	457,720.00
2620	Carbón y sus derivados	0.00
2700	VESTUARIO, BLANCOS, PRENDAS DE PROTECCIÓN Y ARTÍCULOS DEPORTIVOS	0.00
2710	Vestuario y uniformes	0.00
2720	Prendas de seguridad y protección personal	0.00
2730	Artículos deportivos	0.00
2740	Productos textiles	0.00
2750	Blancos y otros productos textiles, excepto prendas de vestir	0.00
2800	Materiales y suministros para seguridad	0.00
2810	Sustancias y materiales explosivos	0.00
2820	Materiales de seguridad pública	0.00
2830	Prendas de protección para seguridad pública y nacional	0.00
2900	HERRAMIENTAS, REFACCIONES Y ACCESORIOS MENORES	1,405.00
2910	Herramientas menores	23.00
2920	Refacciones y accesorios menores de edificios	1,382.00
2930	Refacciones y accesorios menores de mobiliario y equipo de administración, educacional y recreativo	0.00
2940	Refacciones y accesorios menores de equipo de cómputo y tecnologías de la información	0.00
2950	Refacciones y accesorios menores de equipo e instrumental médico y de laboratorio	0.00
2960	Refacciones y accesorios menores de equipo de transporte	0.00
2970	Refacciones y accesorios menores de equipo de defensa y seguridad	0.00
2980	Refacciones y accesorios menores de maquinaria y otros equipos	0.00
2990	Refacciones y accesorios menores otros bienes muebles	0.00
3000	SERVICIOS GENERALES	361,541.00
3100	SERVICIOS BÁSICOS	37,994.00
3110	Energía eléctrica	0.00
3120	Gas	0.00
3130	Agua	0.00
3140	Telefonía Tradicional	37,994.00



MUNICIPIO DE CHAMPOTÓN
ESTADO DE CAMPECHE
PERIODO 2018 – 2021



3150	Telefonía celular	0.00
3160	Servicios de telecomunicaciones y satélites	0.00
3170	Servicios de acceso de Internet, redes y procesamiento de información	0.00
3180	Servicios postales y telegráficos	0.00
3190	Servicios integrales y otros servicios	0.00
3200	SERVICIOS DE ARRENDAMIENTO	0.00
3210	Arrendamiento de terrenos	0.00
3220	Arrendamiento de edificios	0.00
3230	Arrendamiento de mobiliario y equipo de administración, educacional y recreativo	0.00
3240	Arrendamiento de equipo e instrumental médico y de laboratorio	0.00
3250	Arrendamiento de equipo de transporte	0.00
3260	Arrendamiento de maquinaria, otros equipos y herramientas	0.00
3270	Arrendamiento de activos intangibles	0.00
3280	Arrendamiento financiero	0.00
3290	Otros arrendamientos	0.00
3300	SERVICIOS PROFESIONALES, CIENTÍFICOS, TÉCNICOS Y OTROS SERVICIOS	4,953.00
3310	Servicios legales, de contabilidad, auditoría y relacionados	0.00
3320	Servicios de diseño, arquitectura, ingeniería y actividades relacionadas	0.00
3330	Servicios de consultoría administrativa, procesos, técnica y en tecnologías de la información	0.00
3340	Servicios de capacitación	2,136.00
3350	Servicios de investigación científica y desarrollo	0.00
3360	Servicios de apoyo administrativo, traducción, fotocopiado e impresión	2,817.00
3370	Servicios de protección y seguridad	0.00
3380	Servicios de vigilancia	0.00
3390	Servicios profesionales, científicos y técnicos integrales	0.00
3400	SERVICIOS FINANCIEROS, BANCARIOS Y COMERCIALES	0.00
3410	Servicios financieros y bancarios	0.00
3420	Servicios de cobranza, investigación crediticia y similar	0.00
3430	Servicios de recaudación, traslado y custodia de valores	0.00
3440	Seguros de responsabilidad patrimonial y fianzas	0.00
3450	Seguro de bienes patrimoniales	0.00
3460	Almacenaje, envase y embalaje	0.00
3470	Fletes y maniobras	0.00
3480	Comisiones por ventas	0.00
3490	Servicios financieros, bancarios y comerciales integrales	0.00
3500	SERVICIOS DE INSTALACIÓN, REPARACIÓN, MANTENIMIENTO Y CONSERVACIÓN	85,785.00
3510	Conservación y mantenimiento menor de inmuebles	0.00
3520	Instalación, reparación y mantenimiento de mobiliario y equipo de administración, educacional y recreativo	0.00



MUNICIPIO DE CHAMPOTÓN
ESTADO DE CAMPECHE
PERIODO 2018 – 2021



3530	Instalación, reparación y mantenimiento de equipo de cómputo y tecnologías de la información	0.00
3540	Instalación, reparación y mantenimiento de equipo e instrumental médico y de laboratorio	0.00
3550	Reparación y mantenimiento de equipo de transporte	85,785.00
3560	Reparación y mantenimiento de equipo de defensa y seguridad	0.00
3570	Instalación, reparación y mantenimiento de maquinaria, otros equipos y herramienta	0.00
3580	Servicios de limpieza y manejo de desechos	0.00
3590	Servicios de jardinería y fumigación	0.00
3600	SERVICIOS DE COMUNICACIÓN SOCIAL Y PUBLICIDAD	0.00
3610	Difusión por radio, televisión y otros medios de mensajes sobre programas y actividades gubernamentales	0.00
3620	Difusión por radio, televisión y otros medios de mensajes comerciales para promover la venta de bienes o servicios	0.00
3630	Servicios de creatividad, reproducción y producción de publicidad, excepto internet	0.00
3640	Servicios de revelado de fotografías	0.00
3650	Servicios de la industria filmica, del sonido y del video	0.00
3660	Servicio de creación y difusión de contenido exclusivamente a través de Internet	0.00
3690	Otros servicios de información	0.00
3700	Servicios de traslado y viáticos	14,713.00
3710	Pasajes aéreos	14,713.00
3720	Pasajes terrestres	0.00
3730	Pasajes marítimos, lacustres y fluviales	0.00
3740	Autotransporte	0.00
3750	Viáticos en el país	0.00
3760	Viáticos en el extranjero	0.00
3770	Gastos de instalación y traslado de menaje	0.00
3780	Servicios integrales de traslado y viáticos	0.00
3790	Otros servicios de traslado y hospedaje	0.00
3800	SERVICIOS OFICIALES	0.00
3810	Gastos de ceremonial	0.00
3820	Gastos de orden social y cultural	0.00
3830	Congresos y convenciones	0.00
3840	Exposiciones	0.00
3850	Gastos de representación	0.00
3900	OTROS SERVICIOS GENERALES	218,096.00
3910	Servicios funerarios y de cementerios	0.00
3920	Impuestos y derechos	0.00
3930	Impuestos y derechos de importación	0.00
3940	Sentencias y resoluciones por autoridad competente	0.00
3950	Penas, multas, accesorios y actualizaciones	0.00
3960	Otros gastos por responsabilidades	0.00
3970	Utilidades	0.00



MUNICIPIO DE CHAMPOTÓN
ESTADO DE CAMPECHE
PERIODO 2018 – 2021



3980	Impuesto sobre nóminas y otros que se deriven de una relación laboral	218,096.00
3990	Otros servicios generales	0.00
4000	TRANSFERENCIAS, ASIGNACIONES, SUBSIDIOS Y OTRAS AYUDAS	204,362.00
4100	TRANSFERENCIAS INTERNAS Y ASIGNACIONES AL SECTOR PÚBLICO	0.00
4110	Asignaciones presupuestarias al Poder Ejecutivo	0.00
4120	Asignaciones presupuestarias al Poder Legislativo	0.00
4130	Asignaciones presupuestarias al Poder Judicial	0.00
4140	Asignaciones presupuestarias a Órganos Autónomos	0.00
4150	Transferencias internas otorgadas a entidades paraestatales no empresariales y no financieras	0.00
4160	Transferencias internas otorgadas a entidades paraestatales empresariales y no financieras	0.00
4170	Transferencias internas otorgadas a fideicomisos públicos empresariales y no financieros	0.00
4180	Transferencias internas otorgadas a instituciones paraestatales públicas financieras	0.00
4190	Transferencias internas otorgadas a fideicomisos públicos financieros	0.00
4200	TRANSFERENCIAS AL RESTO DEL SECTOR PÚBLICO	0.00
4210	Transferencias otorgadas a entidades paraestatales no empresariales y no financieras	0.00
4220	Transferencias otorgadas para entidades paraestatales empresariales y no financieras	0.00
4230	Transferencias otorgadas para instituciones paraestatales públicas financieras	0.00
4240	Transferencias otorgadas a entidades federativas y municipios	0.00
4250	Transferencias a fideicomisos de entidades federativas y municipios	0.00
4300	SUBSIDIOS Y SUBVENCIONES	0.00
4310	Subsidios a la producción	0.00
4320	Subsidios a la distribución	0.00
4330	Subsidios a la inversión	0.00
4340	Subsidios a la prestación de servicios públicos	0.00
4350	Subsidios para cubrir diferenciales de tasas de interés	0.00
4360	Subsidios a la vivienda	0.00
4370	Subvenciones al consumo	0.00
4380	Subsidios a entidades federativas y municipios	0.00
4390	Otros Subsidios	0.00
4400	AYUDAS SOCIALES	204,362.00
4410	Ayudas sociales a personas	196,821.00
4420	Becas y otras ayudas para programas de capacitación	0.00
4430	Ayudas sociales a instituciones de enseñanza	7,541.00
4440	Ayudas sociales a actividades científicas o académicas	0.00
4450	Ayudas sociales a instituciones sin fines de lucro	0.00
4460	Ayudas sociales a cooperativas	0.00
4470	Ayudas sociales a entidades de interés público	0.00
4480	Ayudas por desastres naturales y otros siniestros	0.00



MUNICIPIO DE CHAMPOTÓN
ESTADO DE CAMPECHE
PERIODO 2018 – 2021



4500	PENSIONES Y JUBILACIONES	0.00
4510	Pensiones	0.00
4520	Jubilaciones	0.00
4590	Otras pensiones y jubilaciones	0.00
4600	TRANSFERENCIAS A FIDEICOMISOS, MANDATOS Y OTROS ANÁLOGOS	0.00
4610	Transferencias a fideicomisos del Poder Ejecutivo	0.00
4620	Transferencias a fideicomisos del Poder Legislativo	0.00
4630	Transferencias a fideicomisos del Poder Judicial	0.00
4640	Transferencias a fideicomisos públicos de entidades paraestatales no empresariales y no financieras	0.00
4650	Transferencias a fideicomisos públicos de entidades paraestatales empresariales y no financieras	0.00
4660	Transferencias a fideicomisos de instituciones públicas financieras	0.00
4690	Otras transferencias a fideicomisos	0.00
4700	TRANSFERENCIAS A LA SEGURIDAD SOCIAL	0.00
4710	Transferencias por obligación de ley	0.00
4800	DONATIVOS	0.00
4810	Donativos a instituciones sin fines de lucro	0.00
4820	Donativos a entidades federativas	0.00
4830	Donativos a fideicomisos privados	0.00
4840	Donativos a fideicomisos estatales	0.00
4850	Donativos internacionales	0.00
4900	Transferencias al exterior	0.00
4910	Transferencias para gobiernos extranjeros	0.00
4920	Transferencias para organismos internacionales	0.00
4930	Transferencias para el sector privado externo	0.00
5000	BIENES MUEBLES, INMUEBLES E INTANGIBLES	75,000.00
5100	MOBILIARIO Y EQUIPO DE ADMINISTRACIÓN	75,000.00
5110	Muebles de oficina y estantería	50,000.00
5120	Muebles, excepto de oficina y estantería	0.00
5130	Bienes artísticos, culturales y científicos	0.00
5140	Objetos de valor	0.00
5150	Equipo de cómputo y de tecnologías de la información	25,000.00
5190	Otros mobiliario y equipos de administración	0.00
5200	MOBILIARIO Y EQUIPO EDUCACIONAL Y RECREATIVO	0.00
5210	Equipos y aparatos audiovisuales	0.00
5220	Aparatos deportivos	0.00
5230	Cámaras fotográficas y de video	0.00
5290	Otro mobiliario y equipo educacional y recreativo	0.00
5300	EQUIPO E INSTRUMENTAL MÉDICO Y DE LABORATORIO	0.00
5310	Equipo médico y de laboratorio	0.00



MUNICIPIO DE CHAMPOTÓN
ESTADO DE CAMPECHE
PERIODO 2018 – 2021



5320	Instrumental médico y de laboratorio	0.00
5400	VEHÍCULOS Y EQUIPO DE TRANSPORTE	0.00
5410	Vehículos y equipo terrestre	0.00
5420	Carrocerías y remolques	0.00
5430	Equipo aeroespacial	0.00
5440	Equipo ferroviario	0.00
5450	Embarcaciones	0.00
5490	Otros equipos de transporte	0.00
5500	EQUIPO DE DEFENSA Y SEGURIDAD	0.00
5510	Equipo de defensa y seguridad	0.00
5600	MAQUINARIA, OTROS EQUIPOS Y HERRAMIENTAS	0.00
5610	Maquinaria y equipo agropecuario	0.00
5620	Maquinaria y equipo industrial	0.00
5630	Maquinaria y equipo de construcción	0.00
5640	Sistemas de aire acondicionado, calefacción y de refrigeración industrial y comercial	0.00
5650	Equipo de comunicación y telecomunicación	0.00
5660	Equipos de generación eléctrica, aparatos y accesorios eléctricos	0.00
5670	Herramientas y máquinas-herramienta	0.00
5690	Otros equipos	0.00
5700	ACTIVOS BIOLÓGICOS	0.00
5710	Bovinos	0.00
5720	Porcinos	0.00
5730	Aves	0.00
5740	Ovinos y caprinos	0.00
5750	Peces y acuicultura	0.00
5760	Equinos	0.00
5770	Especies menores y de zoológico	0.00
5780	Árboles y plantas	0.00
5790	Otros activos biológicos	0.00
5800	BIENES INMUEBLES	0.00
5810	Terrenos	0.00
5820	Viviendas	0.00
5830	Edificios no residenciales	0.00
5890	Otros bienes inmuebles	0.00
5900	ACTIVOS INTANGIBLES	0.00
5910	Software	0.00
5920	Patentes	0.00
5930	Marcas	0.00
5940	Derechos	0.00



MUNICIPIO DE CHAMPOTÓN
ESTADO DE CAMPECHE
PERIODO 2018 – 2021



5950	Concesiones	0.00
5960	Franquicias	0.00
5970	Licencias informáticas e intelectuales	0.00
5980	Licencias industriales, comerciales y otras	0.00
5990	Otros activos intangibles	0.00
6000	INVERSIÓN PÚBLICA	0.00
6100	OBRA PÚBLICA EN BIENES DE DOMINIO PÚBLICO	0.00
6110	Edificación habitacional	0.00
6120	Edificación no habitacional	0.00
6130	Construcción de obras para el abastecimiento de agua, petróleo, gas, electricidad y telecomunicaciones	0.00
6140	División de terrenos y construcción de obras de urbanización	0.00
6150	Construcción de vías de comunicación	0.00
6160	Otras construcciones de ingeniería civil u obra pesada	0.00
6170	Instalaciones y equipamiento en construcciones	0.00
6190	Trabajos de acabados en edificaciones y otros trabajos especializados	0.00
6200	OBRA PÚBLICA EN BIENES PROPIOS	0.00
6210	Edificación habitacional	0.00
6220	Edificación no habitacional	0.00
6230	Construcción de obras para el abastecimiento de agua, petróleo, gas, electricidad y telecomunicaciones	0.00
6240	División de terrenos y construcción de obras de urbanización	0.00
6250	Construcción de vías de comunicación	0.00
6260	Otras construcciones de ingeniería civil u obra pesada	0.00
6270	Instalaciones y equipamiento en construcciones	0.00
6290	Trabajos de acabados en edificaciones y otros trabajos especializados	0.00
6300	PROYECTOS PRODUCTIVOS Y ACCIONES DE FOMENTO	0.00
6310	Estudios, formulación y evaluación de proyectos productivos no incluidos en conceptos anteriores de este capítulo	0.00
6320	Ejecución de proyectos productivos no incluidos en conceptos anteriores de este capítulo	0.00
7000	INVERSIONES FINANCIERAS Y OTRAS PROVISIONES	0.00
7100	INVERSIONES PARA EL FOMENTO DE ACTIVIDADES PRODUCTIVAS	0.00
7110	Créditos otorgados por entidades federativas y municipios al sector social y privado para el fomento de actividades prod	0.00
7120	Créditos otorgados por las entidades federativas a municipios para el fomento de actividades productivas	0.00
7200	ACCIONES Y PARTICIPACIONES DE CAPITAL	0.00
7210	Acciones y participaciones de capital en entidades paraestatales no empresariales y no financieras con fines de política econ.	0.00
7220	Acciones y participaciones de capital en entidades paraestatales empresariales y no financieras con fines de política ec	0.00
7230	Acciones y participaciones de capital en instituciones paraestatales públicas financieras con fines de política económico	0.00
7240	Acciones y participaciones de capital en el sector privado con fines de política económica	0.00
7250	Acciones y participaciones de capital en organismos internacionales con fines de política económica	0.00



MUNICIPIO DE CHAMPOTÓN
ESTADO DE CAMPECHE
PERIODO 2018 – 2021



7260	Acciones y participaciones de capital en el sector externo con fines de política económica	0.00
7270	Acciones y participaciones de capital en el sector público con fines de gestión de liquidez	0.00
7280	Acciones y participaciones de capital en el sector privado con fines de gestión de liquidez	0.00
7290	Acciones y participaciones de capital en el sector externo con fines de gestión de liquidez	0.00
7300	COMPRA DE TÍTULOS Y VALORES	0.00
7310	Bonos	0.00
7320	Valores representativos de deuda adquiridos con fines de política económica	0.00
7330	Valores representativos de deuda adquiridos con fines de gestión de liquidez	0.00
7340	Obligaciones negociables adquiridas con fines de política económica	0.00
7350	Obligaciones negociables adquiridas con fines de gestión de liquidez	0.00
7390	Otros valores	0.00
7400	CONCESIÓN DE PRÉSTAMOS	0.00
7410	Concesión de préstamos a entidades paraestatales no empresariales y no financieras con fines de política económica	0.00
7420	Concesión de préstamos a entidades paraestatales empresariales y no financieras con fines de política económica	0.00
7430	Concesión de préstamos a instituciones paraestatales públicas financieras con fines de política económica	0.00
7440	Concesión de préstamos a entidades federativas y municipios con fines de política económica	0.00
7450	Concesión de préstamos al sector privado con fines de política económica	0.00
7460	Concesión de préstamos al sector externo con fines de política económica	0.00
7470	Concesión de préstamos al sector público con fines de gestión de liquidez	0.00
7480	Concesión de préstamos al sector privado con fines de gestión de liquidez	0.00
7490	Concesión de préstamos al sector externo con fines de gestión de liquidez	0.00
7500	INVERSIONES EN FIDEICOMISOS, MANDATOS Y OTROS ANÁLOGOS	0.00
7510	Inversiones en fideicomisos del Poder Ejecutivo	0.00
7520	Inversiones en fideicomisos del Poder Legislativo	0.00
7530	Inversiones en fideicomisos del Poder Judicial	0.00
7540	Inversiones en fideicomisos públicos no empresariales y no financieros	0.00
7550	Inversiones en fideicomisos públicos empresariales y no financieros	0.00
7560	Inversiones en fideicomisos públicos financieros	0.00
7570	Inversiones en fideicomisos de entidades federativas	0.00
7580	Inversiones en fideicomisos de municipios	0.00
7590	Otras inversiones en fideicomisos	0.00
7600	OTRAS INVERSIONES FINANCIERAS	0.00
7610	Depósitos a largo plazo en moneda nacional	0.00
7620	Depósitos a largo plazo en moneda extranjera	0.00
7900	PROVISIONES PARA CONTINGENCIAS Y OTRAS EROGACIONES ESPECIALES	0.00



MUNICIPIO DE CHAMPOTÓN
ESTADO DE CAMPECHE
PERIODO 2018 – 2021



7910	Contingencias por fenómenos naturales	0.00
7920	Contingencias socioeconómicas	0.00
7990	Otras erogaciones especiales	0.00
8000	PARTICIPACIONES Y APORTACIONES	0.00
8100	PARTICIPACIONES	0.00
8110	Fondo general de participaciones	0.00
8120	Fondo de fomento municipal	0.00
8130	Participaciones de las entidades federativas a los municipios	0.00
8140	Otros conceptos participables de la Federación a entidades federativas	0.00
8150	Otros conceptos participables de la Federación a municipios	0.00
8160	Convenios de colaboración administrativa	0.00
8300	APORTACIONES	0.00
8310	Aportaciones de la Federación a las entidades federativas	0.00
8320	Aportaciones de la Federación a municipios	0.00
8330	Aportaciones de las entidades federativas a los municipios	0.00
8340	Aportaciones previstas en leyes y decretos al sistema de protección social	0.00
8350	Aportaciones previstas en leyes y decretos compensatorias a entidades federativas y municipios	0.00
8500	CONVENIOS	0.00
8510	Convenios de reasignación	0.00
8520	Convenios de descentralización	0.00
8530	Otros Convenios	0.00
9000	DEUDA PÚBLICA	0.00
9100	AMORTIZACIÓN DE LA DEUDA PÚBLICA	0.00
9110	Amortización de la deuda interna con instituciones de crédito	0.00
9120	Amortización de la deuda interna por emisión de títulos y valores	0.00
9130	Amortización de arrendamientos financieros nacionales	0.00
9140	Amortización de la deuda externa con instituciones de crédito	0.00
9150	Amortización de deuda externa con organismos financieros internacionales	0.00
9160	Amortización de la deuda bilateral	0.00
9170	Amortización de la deuda externa por emisión de títulos y valores	0.00
9180	Amortización de arrendamientos financieros internacionales	0.00
9200	INTERESES DE LA DEUDA PÚBLICA	0.00
9210	Intereses de la deuda interna con instituciones de crédito	0.00
9220	Intereses derivados de la colocación de títulos y valores	0.00
9230	Intereses por arrendamientos financieros nacionales	0.00
9240	Intereses de la deuda externa con instituciones de crédito	0.00
9250	Intereses de la deuda con organismos financieros Internacionales	0.00
9260	Intereses de la deuda bilateral	0.00



MUNICIPIO DE CHAMPOTÓN
ESTADO DE CAMPECHE
PERIODO 2018 – 2021



9270	Intereses derivados de la colocación de títulos y valores en el exterior	0.00
9280	Intereses por arrendamientos financieros internacionales	0.00
9300	COMISIONES DE LA DEUDA PÚBLICA	0.00
9310	Comisiones de la deuda pública interna	0.00
9320	Comisiones de la deuda pública externa	0.00
9400	GASTOS DE LA DEUDA PÚBLICA	0.00
9410	Gastos de la deuda pública interna	0.00
9420	Gastos de la deuda pública externa	0.00
9500	Costo por coberturas	0.00
9510	Costos por coberturas	0.00
9600	APOYOS FINANCIEROS	0.00
9610	Apoyos a intermediarios financieros	0.00
9620	Apoyos a ahorradores y deudores del Sistema Financiero Nacional	0.00
9900	ADEUDOS DE EJERCICIOS FISCALES ANTERIORES (ADEFAS)	0.00
9910	ADEFAS	0.00
	TOTAL UNIDAD ADMINISTRATIVA	11,205,852.00

PRESIDENCIA

PARTIDA	CONCEPTO	IMPORTE
1000	SERVICIOS PERSONALES	10,102,373.00
1100	REMUNERACIONES AL PERSONAL DE CARÁCTER PERMANENTE	5,490,120.00
1110	Dietas	0.00
1120	Haberes	0.00
1130	Sueldos base al personal permanente	5,490,120.00
1140	Remuneraciones por adscripción laboral en el extranjero	0.00
1200	Remuneraciones al personal de carácter transitorio	1,186,235.00
1210	Honorarios asimilables a salarios	0.00
1220	Sueldos base al personal eventual	1,186,235.00
1230	Retribuciones por servicios de carácter social	0.00
1240	Retribución a los representantes de los trabajadores y de los patrones en la Junta de Conciliación y Arbitraje	0.00
1300	REMUNERACIONES ADICIONALES Y ESPECIALES	1,448,635.00
1310	Primas por años de servicios efectivos prestados	17,927.00
1320	Primas de vacaciones, dominical y gratificación de fin de año	852,875.00
1330	Horas extraordinarias	6,359.00
1340	Compensaciones	571,474.00
1350	Sobrehaberes	0.00
1360	Asignaciones de técnico, de mando, por comisión, de vuelo y de técnico especial	0.00



MUNICIPIO DE CHAMPOTÓN
ESTADO DE CAMPECHE
PERIODO 2018 – 2021



1370	Honorarios especiales	0.00
1380	Participaciones por vigilancia en el cumplimiento de las leyes y custodia de valores	0.00
1400	SEGURIDAD SOCIAL	8,482.00
1410	Aportaciones de seguridad social	0.00
1420	Aportaciones a fondos de vivienda	0.00
1430	Aportaciones al sistema para el retiro	0.00
1440	Aportaciones para seguros	8,482.00
1500	OTRAS PRESTACIONES SOCIALES Y ECONÓMICAS	1,917,355.00
1510	Cuotas para el fondo de ahorro y fondo de trabajo	60,655.00
1520	Indemnizaciones	200,000.00
1530	Prestaciones y haberes de retiro	0.00
1540	Prestaciones contractuales	166,753.00
1550	Apoyos a la capacitación de los servidores públicos	0.00
1590	Otras prestaciones sociales y económicas	1,489,947.00
1600	PREVISIONES	0.00
1610	Previsiones de carácter laboral, económica y de seguridad social	0.00
1700	PAGO DE ESTÍMULOS A SERVIDORES PÚBLICOS	51,546.00
1710	Estímulos	51,546.00
1720	Recompensas	0.00
2000	MATERIALES Y SUMINISTRO	640,537.00
2100	Materiales de administración, emisión de documentos y artículos oficiales	59,450.00
2110	Materiales, útiles y equipos menores de oficina	19,293.00
2120	Materiales y útiles de impresión y reproducción	0.00
2130	Material estadístico y geográfico	0.00
2140	Materiales, útiles y equipos menores de tecnologías de la información y comunicaciones	33,819.00
2150	Material impreso e información digital	0.00
2160	Material de limpieza	6,338.00
2170	Materiales y útiles de enseñanza	0.00
2180	Materiales para el registro e identificación de bienes y personas	0.00
2200	ALIMENTOS Y UTENSILIOS	94,228.00
2210	Productos alimenticios para personas	92,670.00
2220	Productos alimenticios para animales	0.00
2230	Utensilios para el servicio de alimentación	1,558.00
2300	MATERIAS PRIMAS Y MATERIALES DE PRODUCCIÓN Y COMERCIALIZACIÓN	0.00
2310	Productos alimenticios, agropecuarios y forestales adquiridos como materia prima	0.00
2320	Insumos textiles adquiridos como materia prima	0.00
2330	Productos de papel, cartón e impresos adquiridos como materia prima	0.00
2340	Combustibles, lubricantes, aditivos carbón y sus derivados adquiridos como materia prima	0.00



MUNICIPIO DE CHAMPOTÓN
ESTADO DE CAMPECHE
PERIODO 2018 – 2021



2350	Productos químicos, farmacéuticos y de laboratorio adquiridos como materia prima	0.00
2360	Productos metálicos y a base de minerales no metálicos adquiridos como materia prima	0.00
2370	Productos de cuero, piel, plástico y hule adquiridos como materia prima	0.00
2380	Mercancías adquiridas para su comercialización	0.00
2390	Otros productos adquiridos como materia prima	0.00
2400	MATERIALES Y ARTÍCULOS DE CONSTRUCCIÓN Y DE REPARACIÓN	53,946.00
2410	Productos minerales no metálicos	0.00
2420	Cemento y productos de concreto	0.00
2430	Cal, yeso y productos de yeso	0.00
2440	Madera y productos de madera	0.00
2450	Vidrio y productos de vidrio	0.00
2460	Material eléctrico y electrónico	17,527.00
2470	Artículos metálicos para la construcción	437.00
2480	Materiales complementarios	18,719.00
2490	Otros materiales y artículos de construcción y reparación	17,263.00
2500	Productos químicos, farmacéuticos y de laboratorio	3,332.00
2510	Productos químicos básicos	0.00
2520	Fertilizantes, pesticidas y otros agroquímicos	0.00
2530	Medicinas y productos farmacéuticos	0.00
2540	Materiales, accesorios y suministros médicos	0.00
2550	Materiales, accesorios y suministros de laboratorio	0.00
2560	Fibras sintéticas, hules, plásticos y derivados	3,332.00
2590	Otros productos químicos	0.00
2600	COMBUSTIBLES, LUBRICANTES Y ADITIVOS	408,375.00
2610	Combustibles, lubricantes y aditivos	408,375.00
2620	Carbón y sus derivados	0.00
2700	VESTUARIO, BLANCOS, PRENDAS DE PROTECCIÓN Y ARTÍCULOS DEPORTIVOS	1,474.00
2710	Vestuario y uniformes	0.00
2720	Prendas de seguridad y protección personal	0.00
2730	Artículos deportivos	0.00
2740	Productos textiles	0.00
2750	Blancos y otros productos textiles, excepto prendas de vestir	1,474.00
2800	Materiales y suministros para seguridad	0.00
2810	Sustancias y materiales explosivos	0.00
2820	Materiales de seguridad pública	0.00
2830	Prendas de protección para seguridad pública y nacional	0.00
2900	HERRAMIENTAS, REFACCIONES Y ACCESORIOS MENORES	19,732.00
2910	Herramientas menores	1,476.00
2920	Refacciones y accesorios menores de edificios	276.00



MUNICIPIO DE CHAMPOTÓN
ESTADO DE CAMPECHE
PERIODO 2018 – 2021



2930	Refacciones y accesorios menores de mobiliario y equipo de administración, educacional y recreativo	0.00
2940	Refacciones y accesorios menores de equipo de cómputo y tecnologías de la información	2,504.00
2950	Refacciones y accesorios menores de equipo e instrumental médico y de laboratorio	0.00
2960	Refacciones y accesorios menores de equipo de transporte	15,263.00
2970	Refacciones y accesorios menores de equipo de defensa y seguridad	0.00
2980	Refacciones y accesorios menores de maquinaria y otros equipos	0.00
2990	Refacciones y accesorios menores otros bienes muebles	213.00
3000	SERVICIOS GENERALES	3,125,224.00
3100	SERVICIOS BÁSICOS	66,248.00
3110	Energía eléctrica	0.00
3120	Gas	0.00
3130	Agua	0.00
3140	Telefonía Tradicional	66,248.00
3150	Telefonía celular	0.00
3160	Servicios de telecomunicaciones y satélites	0.00
3170	Servicios de acceso de Internet, redes y procesamiento de información	0.00
3180	Servicios postales y telegráficos	0.00
3190	Servicios integrales y otros servicios	0.00
3200	SERVICIOS DE ARRENDAMIENTO	19,687.00
3210	Arrendamiento de terrenos	0.00
3220	Arrendamiento de edificios	12,009.00
3230	Arrendamiento de mobiliario y equipo de administración, educacional y recreativo	0.00
3240	Arrendamiento de equipo e instrumental médico y de laboratorio	0.00
3250	Arrendamiento de equipo de transporte	5,571.00
3260	Arrendamiento de maquinaria, otros equipos y herramientas	0.00
3270	Arrendamiento de activos intangibles	0.00
3280	Arrendamiento financiero	0.00
3290	Otros arrendamientos	2,107.00
3300	SERVICIOS PROFESIONALES, CIENTÍFICOS, TÉCNICOS Y OTROS SERVICIOS	359,677.00
3310	Servicios legales, de contabilidad, auditoría y relacionados	0.00
3320	Servicios de diseño, arquitectura, ingeniería y actividades relacionadas	0.00
3330	Servicios de consultoría administrativa, procesos, técnica y en tecnologías de la información	0.00
3340	Servicios de capacitación	0.00
3350	Servicios de investigación científica y desarrollo	0.00
3360	Servicios de apoyo administrativo, traducción, fotocopiado e impresión	359,677.00
3370	Servicios de protección y seguridad	0.00
3380	Servicios de vigilancia	0.00
3390	Servicios profesionales, científicos y técnicos integrales	0.00
3400	SERVICIOS FINANCIEROS, BANCARIOS Y COMERCIALES	0.00



MUNICIPIO DE CHAMPOTÓN
ESTADO DE CAMPECHE
PERIODO 2018 – 2021



3410	Servicios financieros y bancarios	0.00
3420	Servicios de cobranza, investigación crediticia y similar	0.00
3430	Servicios de recaudación, traslado y custodia de valores	0.00
3440	Seguros de responsabilidad patrimonial y fianzas	0.00
3450	Seguro de bienes patrimoniales	0.00
3460	Almacenaje, envase y embalaje	0.00
3470	Fletes y maniobras	0.00
3480	Comisiones por ventas	0.00
3490	Servicios financieros, bancarios y comerciales integrales	0.00
3500	SERVICIOS DE INSTALACIÓN, REPARACIÓN, MANTENIMIENTO Y CONSERVACIÓN	0.00
3510	Conservación y mantenimiento menor de inmuebles	0.00
3520	Instalación, reparación y mantenimiento de mobiliario y equipo de administración, educacional y recreativo	0.00
3530	Instalación, reparación y mantenimiento de equipo de cómputo y tecnologías de la información	0.00
3540	Instalación, reparación y mantenimiento de equipo e instrumental médico y de laboratorio	0.00
3550	Reparación y mantenimiento de equipo de transporte	0.00
3560	Reparación y mantenimiento de equipo de defensa y seguridad	0.00
3570	Instalación, reparación y mantenimiento de maquinaria, otros equipos y herramienta	0.00
3580	Servicios de limpieza y manejo de desechos	0.00
3590	Servicios de jardinería y fumigación	0.00
3600	SERVICIOS DE COMUNICACIÓN SOCIAL Y PUBLICIDAD	2,046,500.00
3610	Difusión por radio, televisión y otros medios de mensajes sobre programas y actividades gubernamentales	1,639,860.00
3620	Difusión por radio, televisión y otros medios de mensajes comerciales para promover la venta de bienes o servicios	0.00
3630	Servicios de creatividad, preproducción y producción de publicidad, excepto internet	63,851.00
3640	Servicios de revelado de fotografías	13,302.00
3650	Servicios de la industria filmica, del sonido y del video	94,139.00
3660	Servicio de creación y difusión de contenido exclusivamente a través de Internet	235,348.00
3690	Otros servicios de información	0.00
3700	Servicios de traslado y viáticos	59,067.00
3710	Pasajes aéreos	7,861.00
3720	Pasajes terrestres	833.00
3730	Pasajes marítimos, lacustres y fluviales	0.00
3740	Autotransporte	0.00
3750	Viáticos en el país	37,935.00
3760	Viáticos en el extranjero	0.00
3770	Gastos de instalación y traslado de menaje	0.00
3780	Servicios integrales de traslado y viáticos	0.00
3790	Otros servicios de traslado y hospedaje	12,438.00
3800	SERVICIOS OFICIALES	368,739.00
3810	Gastos de ceremonial	0.00



MUNICIPIO DE CHAMPOTÓN
ESTADO DE CAMPECHE
PERIODO 2018 – 2021



3820	Gastos de orden social y cultural	368,739.00
3830	Congresos y convenciones	0.00
3840	Exposiciones	0.00
3850	Gastos de representación	0.00
3900	OTROS SERVICIOS GENERALES	205,306.00
3910	Servicios funerarios y de cementerios	0.00
3920	Impuestos y derechos	1,499.00
3930	Impuestos y derechos de importación	0.00
3940	Sentencias y resoluciones por autoridad competente	0.00
3950	Penas, multas, accesorios y actualizaciones	0.00
3960	Otros gastos por responsabilidades	0.00
3970	Utilidades	0.00
3980	Impuesto sobre nóminas y otros que se deriven de una relación laboral	203,807.00
3990	Otros servicios generales	0.00
4000	TRANSFERENCIAS, ASIGNACIONES, SUBSIDIOS Y OTRAS AYUDAS	43,401.00
4100	TRANSFERENCIAS INTERNAS Y ASIGNACIONES AL SECTOR PÚBLICO	0.00
4110	Asignaciones presupuestarias al Poder Ejecutivo	0.00
4120	Asignaciones presupuestarias al Poder Legislativo	0.00
4130	Asignaciones presupuestarias al Poder Judicial	0.00
4140	Asignaciones presupuestarias a Órganos Autónomos	0.00
4150	Transferencias internas otorgadas a entidades paraestatales no empresariales y no financieras	0.00
4160	Transferencias internas otorgadas a entidades paraestatales empresariales y no financieras	0.00
4170	Transferencias internas otorgadas a fideicomisos públicos empresariales y no financieros	0.00
4180	Transferencias internas otorgadas a instituciones paraestatales públicas financieras	0.00
4190	Transferencias internas otorgadas a fideicomisos públicos financieros	0.00
4200	TRANSFERENCIAS AL RESTO DEL SECTOR PÚBLICO	0.00
4210	Transferencias otorgadas a entidades paraestatales no empresariales y no financieras	0.00
4220	Transferencias otorgadas para entidades paraestatales empresariales y no financieras	0.00
4230	Transferencias otorgadas para instituciones paraestatales públicas financieras	0.00
4240	Transferencias otorgadas a entidades federativas y municipios	0.00
4250	Transferencias a fideicomisos de entidades federativas y municipios	0.00
4300	SUBSIDIOS Y SUBVENCIONES	0.00
4310	Subsidios a la producción	0.00
4320	Subsidios a la distribución	0.00
4330	Subsidios a la inversión	0.00
4340	Subsidios a la prestación de servicios públicos	0.00
4350	Subsidios para cubrir diferenciales de tasas de interés	0.00
4360	Subsidios a la vivienda	0.00



MUNICIPIO DE CHAMPOTÓN
ESTADO DE CAMPECHE
PERIODO 2018 – 2021



4370	Subvenciones al consumo	0.00
4380	Subsidios a entidades federativas y municipios	0.00
4390	Otros Subsidios	0.00
4400	AYUDAS SOCIALES	43,401.00
4410	Ayudas sociales a personas	4,813.00
4420	Becas y otras ayudas para programas de capacitación	38,588.00
4430	Ayudas sociales a instituciones de enseñanza	0.00
4440	Ayudas sociales a actividades científicas o académicas	0.00
4450	Ayudas sociales a instituciones sin fines de lucro	0.00
4460	Ayudas sociales a cooperativas	0.00
4470	Ayudas sociales a entidades de interés público	0.00
4480	Ayudas por desastres naturales y otros siniestros	0.00
4500	PENSIONES Y JUBILACIONES	0.00
4510	Pensiones	0.00
4520	Jubilaciones	0.00
4590	Otras pensiones y jubilaciones	0.00
4600	TRANSFERENCIAS A FIDEICOMISOS, MANDATOS Y OTROS ANÁLOGOS	0.00
4610	Transferencias a fideicomisos del Poder Ejecutivo	0.00
4620	Transferencias a fideicomisos del Poder Legislativo	0.00
4630	Transferencias a fideicomisos del Poder Judicial	0.00
4640	Transferencias a fideicomisos públicos de entidades paraestatales no empresariales y no financieras	0.00
4650	Transferencias a fideicomisos públicos de entidades paraestatales empresariales y no financieras	0.00
4660	Transferencias a fideicomisos de instituciones públicas financieras	0.00
4690	Otras transferencias a fideicomisos	0.00
4700	TRANSFERENCIAS A LA SEGURIDAD SOCIAL	0.00
4710	Transferencias por obligación de ley	0.00
4800	DONATIVOS	0.00
4810	Donativos a instituciones sin fines de lucro	0.00
4820	Donativos a entidades federativas	0.00
4830	Donativos a fideicomisos privados	0.00
4840	Donativos a fideicomisos estatales	0.00
4850	Donativos internacionales	0.00
4900	Transferencias al exterior	0.00
4910	Transferencias para gobiernos extranjeros	0.00
4920	Transferencias para organismos internacionales	0.00
4930	Transferencias para el sector privado externo	0.00
5000	BIENES MUEBLES, INMUEBLES E INTANGIBLES	50,000.00
5100	MOBILIARIO Y EQUIPO DE ADMINISTRACIÓN	50,000.00
5110	Muebles de oficina y estantería	50,000.00



MUNICIPIO DE CHAMPOTÓN
ESTADO DE CAMPECHE
PERIODO 2018 – 2021



5120	Muebles, excepto de oficina y estantería	0.00
5130	Bienes artísticos, culturales y científicos	0.00
5140	Objetos de valor	0.00
5150	Equipo de cómputo y de tecnologías de la información	0.00
5190	Otros mobiliario y equipos de administración	0.00
5200	MOBILIARIO Y EQUIPO EDUCACIONAL Y RECREATIVO	0.00
5210	Equipos y aparatos audiovisuales	0.00
5220	Aparatos deportivos	0.00
5230	Cámaras fotográficas y de video	0.00
5290	Otro mobiliario y equipo educacional y recreativo	0.00
5300	EQUIPO E INSTRUMENTAL MÉDICO Y DE LABORATORIO	0.00
5310	Equipo médico y de laboratorio	0.00
5320	Instrumental médico y de laboratorio	0.00
5400	VEHÍCULOS Y EQUIPO DE TRANSPORTE	0.00
5410	Vehículos y equipo terrestre	0.00
5420	Carrocerías y remolques	0.00
5430	Equipo aeroespacial	0.00
5440	Equipo ferroviario	0.00
5450	Embarcaciones	0.00
5490	Otros equipos de transporte	0.00
5500	EQUIPO DE DEFENSA Y SEGURIDAD	0.00
5510	Equipo de defensa y seguridad	0.00
5600	MAQUINARIA, OTROS EQUIPOS Y HERRAMIENTAS	0.00
5610	Maquinaria y equipo agropecuario	0.00
5620	Maquinaria y equipo industrial	0.00
5630	Maquinaria y equipo de construcción	0.00
5640	Sistemas de aire acondicionado, calefacción y de refrigeración industrial y comercial	0.00
5650	Equipo de comunicación y telecomunicación	0.00
5660	Equipos de generación eléctrica, aparatos y accesorios eléctricos	0.00
5670	Herramientas y máquinas-herramienta	0.00
5690	Otros equipos	0.00
5700	ACTIVOS BIOLÓGICOS	0.00
5710	Bovinos	0.00
5720	Porcinos	0.00
5730	Aves	0.00
5740	Ovinos y caprinos	0.00
5750	Peces y acuicultura	0.00
5760	Equinos	0.00
5770	Especies menores y de zoológico	0.00



MUNICIPIO DE CHAMPOTÓN
ESTADO DE CAMPECHE
PERIODO 2018 – 2021



5780	Árboles y plantas	0.00
5790	Otros activos biológicos	0.00
5800	BIENES INMUEBLES	0.00
5810	Terrenos	0.00
5820	Viviendas	0.00
5830	Edificios no residenciales	0.00
5890	Otros bienes inmuebles	0.00
5900	ACTIVOS INTANGIBLES	0.00
5910	Software	0.00
5920	Patentes	0.00
5930	Marcas	0.00
5940	Derechos	0.00
5950	Concesiones	0.00
5960	Franquicias	0.00
5970	Licencias informáticas e intelectuales	0.00
5980	Licencias industriales, comerciales y otras	0.00
5990	Otros activos intangibles	0.00
6000	INVERSIÓN PÚBLICA	0.00
6100	OBRA PÚBLICA EN BIENES DE DOMINIO PÚBLICO	0.00
6110	Edificación habitacional	0.00
6120	Edificación no habitacional	0.00
6130	Construcción de obras para el abastecimiento de agua, petróleo, gas, electricidad y telecomunicaciones	0.00
6140	División de terrenos y construcción de obras de urbanización	0.00
6150	Construcción de vías de comunicación	0.00
6160	Otras construcciones de ingeniería civil u obra pesada	0.00
6170	Instalaciones y equipamiento en construcciones	0.00
6190	Trabajos de acabados en edificaciones y otros trabajos especializados	0.00
6200	OBRA PÚBLICA EN BIENES PROPIOS	0.00
6210	Edificación habitacional	0.00
6220	Edificación no habitacional	0.00
6230	Construcción de obras para el abastecimiento de agua, petróleo, gas, electricidad y telecomunicaciones	0.00
6240	División de terrenos y construcción de obras de urbanización	0.00
6250	Construcción de vías de comunicación	0.00
6260	Otras construcciones de ingeniería civil u obra pesada	0.00
6270	Instalaciones y equipamiento en construcciones	0.00
6290	Trabajos de acabados en edificaciones y otros trabajos especializados	0.00
6300	PROYECTOS PRODUCTIVOS Y ACCIONES DE FOMENTO	0.00
6310	Estudios, formulación y evaluación de proyectos productivos no incluidos en conceptos anteriores de este capítulo	0.00
6320	Ejecución de proyectos productivos no incluidos en conceptos anteriores de este capítulo	0.00



MUNICIPIO DE CHAMPOTÓN
ESTADO DE CAMPECHE
PERIODO 2018 – 2021



7000	INVERSIONES FINANCIERAS Y OTRAS PROVISIONES	0.00
7100	INVERSIONES PARA EL FOMENTO DE ACTIVIDADES PRODUCTIVAS	0.00
7110	Créditos otorgados por entidades federativas y municipios al sector social y privado para el fomento de actividades prod	0.00
7120	Créditos otorgados por las entidades federativas a municipios para el fomento de actividades productivas	0.00
7200	ACCIONES Y PARTICIPACIONES DE CAPITAL	0.00
7210	Acciones y participaciones de capital en entidades paraestatales no empresariales y no financieras con fines de política con.	0.00
7220	Acciones y participaciones de capital en entidades paraestatales empresariales y no financieras con fines de política ec	0.00
7230	Acciones y participaciones de capital en instituciones paraestatales públicas financieras con fines de política económico	0.00
7240	Acciones y participaciones de capital en el sector privado con fines de política económica	0.00
7250	Acciones y participaciones de capital en organismos internacionales con fines de política económica	0.00
7260	Acciones y participaciones de capital en el sector externo con fines de política económica	0.00
7270	Acciones y participaciones de capital en el sector público con fines de gestión de liquidez	0.00
7280	Acciones y participaciones de capital en el sector privado con fines de gestión de liquidez	0.00
7290	Acciones y participaciones de capital en el sector externo con fines de gestión de liquidez	0.00
7300	COMPRA DE TÍTULOS Y VALORES	0.00
7310	Bonos	0.00
7320	Valores representativos de deuda adquiridos con fines de política económica	0.00
7330	Valores representativos de deuda adquiridos con fines de gestión de liquidez	0.00
7340	Obligaciones negociables adquiridas con fines de política económica	0.00
7350	Obligaciones negociables adquiridas con fines de gestión de liquidez	0.00
7390	Otros valores	0.00
7400	CONCESIÓN DE PRÉSTAMOS	0.00
7410	Concesión de préstamos a entidades paraestatales no empresariales y no financieras con fines de política económica	0.00
7420	Concesión de préstamos a entidades paraestatales empresariales y no financieras con fines de política económica	0.00
7430	Concesión de préstamos a instituciones paraestatales públicas financieras con fines de política económica	0.00
7440	Concesión de préstamos a entidades federativas y municipios con fines de política económica	0.00
7450	Concesión de préstamos al sector privado con fines de política económica	0.00
7460	Concesión de préstamos al sector externo con fines de política económica	0.00
7470	Concesión de préstamos al sector público con fines de gestión de liquidez	0.00
7480	Concesión de préstamos al sector privado con fines de gestión de liquidez	0.00
7490	Concesión de préstamos al sector externo con fines de gestión de liquidez	0.00
7500	INVERSIONES EN FIDEICOMISOS, MANDATOS Y OTROS ANÁLOGOS	0.00
7510	Inversiones en fideicomisos del Poder Ejecutivo	0.00
7520	Inversiones en fideicomisos del Poder Legislativo	0.00
7530	Inversiones en fideicomisos del Poder Judicial	0.00



MUNICIPIO DE CHAMPOTÓN
ESTADO DE CAMPECHE
PERIODO 2018 – 2021



7540	Inversiones en fideicomisos públicos no empresariales y no financieros	0.00
7550	Inversiones en fideicomisos públicos empresariales y no financieros	0.00
7560	Inversiones en fideicomisos públicos financieros	0.00
7570	Inversiones en fideicomisos de entidades federativas	0.00
7580	Inversiones en fideicomisos de municipios	0.00
7590	Otras inversiones en fideicomisos	0.00
7600	OTRAS INVERSIONES FINANCIERAS	0.00
7610	Depósitos a largo plazo en moneda nacional	0.00
7620	Depósitos a largo plazo en moneda extranjera	0.00
7900	PROVISIONES PARA CONTINGENCIAS Y OTRAS EROGACIONES ESPECIALES	0.00
7910	Contingencias por fenómenos naturales	0.00
7920	Contingencias socioeconómicas	0.00
7990	Otras erogaciones especiales	0.00
8000	PARTICIPACIONES Y APORTACIONES	0.00
8100	PARTICIPACIONES	0.00
8110	Fondo general de participaciones	0.00
8120	Fondo de fomento municipal	0.00
8130	Participaciones de las entidades federativas a los municipios	0.00
8140	Otros conceptos participables de la Federación a entidades federativas	0.00
8150	Otros conceptos participables de la Federación a municipios	0.00
8160	Convenios de colaboración administrativa	0.00
8300	APORTACIONES	0.00
8310	Aportaciones de la Federación a las entidades federativas	0.00
8320	Aportaciones de la Federación a municipios	0.00
8330	Aportaciones de las entidades federativas a los municipios	0.00
8340	Aportaciones previstas en leyes y decretos al sistema de protección social	0.00
8350	Aportaciones previstas en leyes y decretos compensatorias a entidades federativas y municipios	0.00
8500	CONVENIOS	0.00
8510	Convenios de reasignación	0.00
8520	Convenios de descentralización	0.00
8530	Otros Convenios	0.00
9000	DEUDA PÚBLICA	0.00
9100	AMORTIZACIÓN DE LA DEUDA PÚBLICA	0.00
9110	Amortización de la deuda interna con instituciones de crédito	0.00
9120	Amortización de la deuda interna por emisión de títulos y valores	0.00
9130	Amortización de arrendamientos financieros nacionales	0.00
9140	Amortización de la deuda externa con instituciones de crédito	0.00



MUNICIPIO DE CHAMPOTÓN
ESTADO DE CAMPECHE
PERIODO 2018 – 2021



9150	Amortización de deuda externa con organismos financieros internacionales	0.00
9160	Amortización de la deuda bilateral	0.00
9170	Amortización de la deuda externa por emisión de títulos y valores	0.00
9180	Amortización de arrendamientos financieros internacionales	0.00
9200	INTERESES DE LA DEUDA PÚBLICA	0.00
9210	Intereses de la deuda interna con instituciones de crédito	0.00
9220	Intereses derivados de la colocación de títulos y valores	0.00
9230	Intereses por arrendamientos financieros nacionales	0.00
9240	Intereses de la deuda externa con instituciones de crédito	0.00
9250	Intereses de la deuda con organismos financieros Internacionales	0.00
9260	Intereses de la deuda bilateral	0.00
9270	Intereses derivados de la colocación de títulos y valores en el exterior	0.00
9280	Intereses por arrendamientos financieros internacionales	0.00
9300	COMISIONES DE LA DEUDA PÚBLICA	0.00
9310	Comisiones de la deuda pública interna	0.00
9320	Comisiones de la deuda pública externa	0.00
9400	GASTOS DE LA DEUDA PÚBLICA	0.00
9410	Gastos de la deuda pública interna	0.00
9420	Gastos de la deuda pública externa	0.00
9500	Costo por coberturas	0.00
9510	Costos por coberturas	0.00
9600	APOYOS FINANCIEROS	0.00
9610	Apoyos a intermediarios financieros	0.00
9620	Apoyos a ahorradores y deudores del Sistema Financiero Nacional	0.00
9900	ADEUDOS DE EJERCICIOS FISCALES ANTERIORES (ADEFAS)	0.00
9910	ADEFAS	0.00
	TOTAL UNIDAD ADMINISTRATIVA	13,961,535.00

SECRETARIA

PARTIDA	CONCEPTO	IMPORTE
1000	SERVICIOS PERSONALES	20,485,148.00
1100	REMUNERACIONES AL PERSONAL DE CARÁCTER PERMANENTE	12,222,884.00
1110	Dietas	0.00
1120	Haberes	0.00
1130	Sueldos base al personal permanente	12,222,884.00
1140	Remuneraciones por adscripción laboral en el extranjero	0.00
1200	Remuneraciones al personal de carácter transitorio	1,780,442.00



MUNICIPIO DE CHAMPOTÓN
ESTADO DE CAMPECHE
PERIODO 2018 – 2021



1210	Honorarios asimilables a salarios	0.00
1220	Sueldos base al personal eventual	1,780,442.00
1230	Retribuciones por servicios de carácter social	0.00
1240	Retribución a los representantes de los trabajadores y de los patrones en la Junta de Conciliación y Arbitraje	0.00
1300	REMUNERACIONES ADICIONALES Y ESPECIALES	3,316,761.00
1310	Primas por años de servicios efectivos prestados	46,439.00
1320	Primas de vacaciones, dominical y gratificación de fin de año	1,674,801.00
1330	Horas extraordinarias	40,468.00
1340	Compensaciones	1,555,053.00
1350	Sobrehaberes	0.00
1360	Asignaciones de técnico, de mando, por comisión, de vuelo y de técnico especial	0.00
1370	Honorarios especiales	0.00
1380	Participaciones por vigilancia en el cumplimiento de las leyes y custodia de valores	0.00
1400	SEGURIDAD SOCIAL	297,930.00
1410	Aportaciones de seguridad social	0.00
1420	Aportaciones a fondos de vivienda	0.00
1430	Aportaciones al sistema para el retiro	0.00
1440	Aportaciones para seguros	297,930.00
1500	OTRAS PRESTACIONES SOCIALES Y ECONÓMICAS	2,295,407.00
1510	Cuotas para el fondo de ahorro y fondo de trabajo	43,771.00
1520	Indemnizaciones	323,090.00
1530	Prestaciones y haberes de retiro	0.00
1540	Prestaciones contractuales	821,787.00
1550	Apoyos a la capacitación de los servidores públicos	0.00
1590	Otras prestaciones sociales y económicas	1,106,759.00
1600	PREVISIONES	0.00
1610	Previsiones de carácter laboral, económica y de seguridad social	0.00
1700	PAGO DE ESTÍMULOS A SERVIDORES PÚBLICOS	571,724.00
1710	Estímulos	571,724.00
1720	Recompensas	0.00
2000	MATERIALES Y SUMINISTRO	6,903,494.00
2100	Materiales de administración, emisión de documentos y artículos oficiales	268,581.00
2110	Materiales, útiles y equipos menores de oficina	201,839.00
2120	Materiales y útiles de impresión y reproducción	0.00
2130	Material estadístico y geográfico	0.00
2140	Materiales, útiles y equipos menores de tecnologías de la información y comunicaciones	54,253.00
2150	Material impreso e información digital	1,182.00
2160	Material de limpieza	11,307.00
2170	Materiales y útiles de enseñanza	0.00



MUNICIPIO DE CHAMPOTÓN
ESTADO DE CAMPECHE
PERIODO 2018 – 2021



2180	Materiales para el registro e identificación de bienes y personas	0.00
2200	ALIMENTOS Y UTENSILIOS	134,500.00
2210	Productos alimenticios para personas	133,908.00
2220	Productos alimenticios para animales	0.00
2230	Utensilios para el servicio de alimentación	592.00
2300	MATERIAS PRIMAS Y MATERIALES DE PRODUCCIÓN Y COMERCIALIZACIÓN	0.00
2310	Productos alimenticios, agropecuarios y forestales adquiridos como materia prima	0.00
2320	Insumos textiles adquiridos como materia prima	0.00
2330	Productos de papel, cartón e impresos adquiridos como materia prima	0.00
2340	Combustibles, lubricantes, aditivos carbón y sus derivados adquiridos como materia prima	0.00
2350	Productos químicos, farmacéuticos y de laboratorio adquiridos como materia prima	0.00
2360	Productos metálicos y a base de minerales no metálicos adquiridos como materia prima	0.00
2370	Productos de cuero, piel, plástico y hule adquiridos como materia prima	0.00
2380	Mercancías adquiridas para su comercialización	0.00
2390	Otros productos adquiridos como materia prima	0.00
2400	MATERIALES Y ARTÍCULOS DE CONSTRUCCIÓN Y DE REPARACIÓN	1,266,830.00
2410	Productos minerales no metálicos	0.00
2420	Cemento y productos de concreto	0.00
2430	Cal, yeso y productos de yeso	0.00
2440	Madera y productos de madera	0.00
2450	Vidrio y productos de vidrio	0.00
2460	Material eléctrico y electrónico	15,584.00
2470	Artículos metálicos para la construcción	121,374.00
2480	Materiales complementarios	14,063.00
2490	Otros materiales y artículos de construcción y reparación	1,115,809.00
2500	Productos químicos, farmacéuticos y de laboratorio	6,213.00
2510	Productos químicos básicos	761.00
2520	Fertilizantes, pesticidas y otros agroquímicos	0.00
2530	Medicinas y productos farmacéuticos	825.00
2540	Materiales, accesorios y suministros médicos	1,518.00
2550	Materiales, accesorios y suministros de laboratorio	0.00
2560	Fibras sintéticas, hules, plásticos y derivados	1,552.00
2590	Otros productos químicos	1,557.00
2600	COMBUSTIBLES, LUBRICANTES Y ADITIVOS	3,376,941.00
2610	Combustibles, lubricantes y aditivos	3,376,941.00
2620	Carbón y sus derivados	0.00
2700	VESTUARIO, BLANCOS, PRENDAS DE PROTECCIÓN Y ARTÍCULOS DEPORTIVOS	557,875.00
2710	Vestuario y uniformes	520,776.00



MUNICIPIO DE CHAMPOTÓN
ESTADO DE CAMPECHE
PERIODO 2018 – 2021



2720	Prendas de seguridad y protección personal	37,099.00
2730	Artículos deportivos	0.00
2740	Productos textiles	0.00
2750	Blancos y otros productos textiles, excepto prendas de vestir	0.00
2800	Materiales y suministros para seguridad	794,006.00
2810	Sustancias y materiales explosivos	0.00
2820	Materiales de seguridad pública	311,886.00
2830	Prendas de protección para seguridad pública y nacional	482,120.00
2900	HERRAMIENTAS, REFACCIONES Y ACCESORIOS MENORES	498,548.00
2910	Herramientas menores	320,933.00
2920	Refacciones y accesorios menores de edificios	349.00
2930	Refacciones y accesorios menores de mobiliario y equipo de administración, educacional y recreativo	0.00
2940	Refacciones y accesorios menores de equipo de cómputo y tecnologías de la información	2,094.00
2950	Refacciones y accesorios menores de equipo e instrumental médico y de laboratorio	0.00
2960	Refacciones y accesorios menores de equipo de transporte	173,627.00
2970	Refacciones y accesorios menores de equipo de defensa y seguridad	0.00
2980	Refacciones y accesorios menores de maquinaria y otros equipos	1,545.00
2990	Refacciones y accesorios menores otros bienes muebles	0.00
3000	SERVICIOS GENERALES	1,420,881.00
3100	SERVICIOS BÁSICOS	24,297.00
3110	Energía eléctrica	0.00
3120	Gas	0.00
3130	Agua	0.00
3140	Telefonía Tradicional	24,297.00
3150	Telefonía celular	0.00
3160	Servicios de telecomunicaciones y satélites	0.00
3170	Servicios de acceso de Internet, redes y procesamiento de información	0.00
3180	Servicios postales y telegráficos	0.00
3190	Servicios integrales y otros servicios	0.00
3200	SERVICIOS DE ARRENDAMIENTO	91,647.00
3210	Arrendamiento de terrenos	0.00
3220	Arrendamiento de edificios	10,109.00
3230	Arrendamiento de mobiliario y equipo de administración, educacional y recreativo	0.00
3240	Arrendamiento de equipo e instrumental médico y de laboratorio	0.00
3250	Arrendamiento de equipo de transporte	71,274.00
3260	Arrendamiento de maquinaria, otros equipos y herramientas	0.00
3270	Arrendamiento de activos intangibles	0.00
3280	Arrendamiento financiero	0.00
3290	Otros arrendamientos	10,264.00



MUNICIPIO DE CHAMPOTÓN
ESTADO DE CAMPECHE
PERIODO 2018 – 2021



3300	SERVICIOS PROFESIONALES, CIENTÍFICOS, TÉCNICOS Y OTROS SERVICIOS	181,162.00
3310	Servicios legales, de contabilidad, auditoría y relacionados	0.00
3320	Servicios de diseño, arquitectura, ingeniería y actividades relacionadas	0.00
3330	Servicios de consultoría administrativa, procesos, técnica y en tecnologías de la información	0.00
3340	Servicios de capacitación	0.00
3350	Servicios de investigación científica y desarrollo	0.00
3360	Servicios de apoyo administrativo, traducción, fotocopiado e impresión	181,162.00
3370	Servicios de protección y seguridad	0.00
3380	Servicios de vigilancia	0.00
3390	Servicios profesionales, científicos y técnicos integrales	0.00
3400	SERVICIOS FINANCIEROS, BANCARIOS Y COMERCIALES	0.00
3410	Servicios financieros y bancarios	0.00
3420	Servicios de cobranza, investigación crediticia y similar	0.00
3430	Servicios de recaudación, traslado y custodia de valores	0.00
3440	Seguros de responsabilidad patrimonial y fianzas	0.00
3450	Seguro de bienes patrimoniales	0.00
3460	Almacenaje, envase y embalaje	0.00
3470	Fletes y maniobras	0.00
3480	Comisiones por ventas	0.00
3490	Servicios financieros, bancarios y comerciales integrales	0.00
3500	SERVICIOS DE INSTALACIÓN, REPARACIÓN, MANTENIMIENTO Y CONSERVACIÓN	418,165.00
3510	Conservación y mantenimiento menor de inmuebles	0.00
3520	Instalación, reparación y mantenimiento de mobiliario y equipo de administración, educacional y recreativo	0.00
3530	Instalación, reparación y mantenimiento de equipo de cómputo y tecnologías de la información	0.00
3540	Instalación, reparación y mantenimiento de equipo e instrumental médico y de laboratorio	0.00
3550	Reparación y mantenimiento de equipo de transporte	109,559.00
3560	Reparación y mantenimiento de equipo de defensa y seguridad	308,606.00
3570	Instalación, reparación y mantenimiento de maquinaria, otros equipos y herramienta	0.00
3580	Servicios de limpieza y manejo de desechos	0.00
3590	Servicios de jardinería y fumigación	0.00
3600	SERVICIOS DE COMUNICACIÓN SOCIAL Y PUBLICIDAD	33,675.00
3610	Difusión por radio, televisión y otros medios de mensajes sobre programas y actividades gubernamentales	0.00
3620	Difusión por radio, televisión y otros medios de mensajes comerciales para promover la venta de bienes o servicios	0.00
3630	Servicios de creatividad, reproducción y producción de publicidad, excepto internet	12,123.00
3640	Servicios de revelado de fotografías	0.00
3650	Servicios de la industria filmica, del sonido y del video	0.00
3660	Servicio de creación y difusión de contenido exclusivamente a través de Internet	21,552.00
3690	Otros servicios de información	0.00



MUNICIPIO DE CHAMPOTÓN
ESTADO DE CAMPECHE
PERIODO 2018 – 2021



3700	Servicios de traslado y viáticos	248,228.00
3710	Pasajes aéreos	242,146.00
3720	Pasajes terrestres	1,316.00
3730	Pasajes marítimos, lacustres y fluviales	0.00
3740	Autotransporte	0.00
3750	Viáticos en el país	0.00
3760	Viáticos en el extranjero	0.00
3770	Gastos de instalación y traslado de menaje	0.00
3780	Servicios integrales de traslado y viáticos	0.00
3790	Otros servicios de traslado y hospedaje	4,766.00
3800	SERVICIOS OFICIALES	1,421.00
3810	Gastos de ceremonial	0.00
3820	Gastos de orden social y cultural	1,421.00
3830	Congresos y convenciones	0.00
3840	Exposiciones	0.00
3850	Gastos de representación	0.00
3900	OTROS SERVICIOS GENERALES	422,286.00
3910	Servicios funerarios y de cementerios	0.00
3920	Impuestos y derechos	71,409.00
3930	Impuestos y derechos de importación	0.00
3940	Sentencias y resoluciones por autoridad competente	0.00
3950	Penas, multas, accesorios y actualizaciones	0.00
3960	Otros gastos por responsabilidades	0.00
3970	Utilidades	0.00
3980	Impuesto sobre nóminas y otros que se deriven de una relación laboral	350,877.00
3990	Otros servicios generales	0.00
4000	TRANSFERENCIAS, ASIGNACIONES, SUBSIDIOS Y OTRAS AYUDAS	15,347,778.00
4100	TRANSFERENCIAS INTERNAS Y ASIGNACIONES AL SECTOR PÚBLICO	0.00
4110	Asignaciones presupuestarias al Poder Ejecutivo	0.00
4120	Asignaciones presupuestarias al Poder Legislativo	0.00
4130	Asignaciones presupuestarias al Poder Judicial	0.00
4140	Asignaciones presupuestarias a Órganos Autónomos	0.00
4150	Transferencias internas otorgadas a entidades paraestatales no empresariales y no financieras	0.00
4160	Transferencias internas otorgadas a entidades paraestatales empresariales y no financieras	0.00
4170	Transferencias internas otorgadas a fideicomisos públicos empresariales y no financieros	0.00
4180	Transferencias internas otorgadas a instituciones paraestatales públicas financieras	0.00
4190	Transferencias internas otorgadas a fideicomisos públicos financieros	0.00
4200	TRANSFERENCIAS AL RESTO DEL SECTOR PÚBLICO	1,045,086.00



MUNICIPIO DE CHAMPOTÓN
ESTADO DE CAMPECHE
PERIODO 2018 – 2021



4210	Transferencias otorgadas a entidades paraestatales no empresariales y no financieras	78,799.00
4220	Transferencias otorgadas para entidades paraestatales empresariales y no financieras	0.00
4230	Transferencias otorgadas para instituciones paraestatales públicas financieras	0.00
4240	Transferencias otorgadas a entidades federativas y municipios	966,287.00
4250	Transferencias a fideicomisos de entidades federativas y municipios	0.00
4300	SUBSIDIOS Y SUBVENCIONES	0.00
4310	Subsidios a la producción	0.00
4320	Subsidios a la distribución	0.00
4330	Subsidios a la inversión	0.00
4340	Subsidios a la prestación de servicios públicos	0.00
4350	Subsidios para cubrir diferenciales de tasas de interés	0.00
4360	Subsidios a la vivienda	0.00
4370	Subvenciones al consumo	0.00
4380	Subsidios a entidades federativas y municipios	0.00
4390	Otros Subsidios	0.00
4400	AYUDAS SOCIALES	14,302,692.00
4410	Ayudas sociales a personas	13,766,395.00
4420	Becas y otras ayudas para programas de capacitación	0.00
4430	Ayudas sociales a instituciones de enseñanza	497,684.00
4440	Ayudas sociales a actividades científicas o académicas	0.00
4450	Ayudas sociales a instituciones sin fines de lucro	38,613.00
4460	Ayudas sociales a cooperativas	0.00
4470	Ayudas sociales a entidades de interés público	0.00
4480	Ayudas por desastres naturales y otros siniestros	0.00
4500	PENSIONES Y JUBILACIONES	0.00
4510	Pensiones	0.00
4520	Jubilaciones	0.00
4590	Otras pensiones y jubilaciones	0.00
4600	TRANSFERENCIAS A FIDEICOMISOS, MANDATOS Y OTROS ANÁLOGOS	0.00
4610	Transferencias a fideicomisos del Poder Ejecutivo	0.00
4620	Transferencias a fideicomisos del Poder Legislativo	0.00
4630	Transferencias a fideicomisos del Poder Judicial	0.00
4640	Transferencias a fideicomisos públicos de entidades paraestatales no empresariales y no financieras	0.00
4650	Transferencias a fideicomisos públicos de entidades paraestatales empresariales y no financieras	0.00
4660	Transferencias a fideicomisos de instituciones públicas financieras	0.00
4690	Otras transferencias a fideicomisos	0.00
4700	TRANSFERENCIAS A LA SEGURIDAD SOCIAL	0.00
4710	Transferencias por obligación de ley	0.00



MUNICIPIO DE CHAMPOTÓN
ESTADO DE CAMPECHE
PERIODO 2018 – 2021



4800	DONATIVOS	0.00
4810	Donativos a instituciones sin fines de lucro	0.00
4820	Donativos a entidades federativas	0.00
4830	Donativos a fideicomisos privados	0.00
4840	Donativos a fideicomisos estatales	0.00
4850	Donativos internacionales	0.00
4900	Tranferencias al exterior	0.00
4910	Transferencias para gobiernos extranjeros	0.00
4920	Transferencias para organismos internacionales	0.00
4930	Transferencias para el sector privado externo	0.00
5000	BIENES MUEBLES, INMUEBLES E INTANGIBLES	362,509.00
5100	MOBILIARIO Y EQUIPO DE ADMINISTRACIÓN	0.00
5110	Muebles de oficina y estantería	0.00
5120	Muebles, excepto de oficina y estantería	0.00
5130	Bienes artísticos, culturales y científicos	0.00
5140	Objetos de valor	0.00
5150	Equipo de cómputo y de tecnologías de la información	0.00
5190	Otros mobiliario y equipos de administración	0.00
5200	MOBILIARIO Y EQUIPO EDUCACIONAL Y RECREATIVO	0.00
5210	Equipos y aparatos audiovisuales	0.00
5220	Aparatos deportivos	0.00
5230	Cámaras fotográficas y de video	0.00
5290	Otro mobiliario y equipo educacional y recreativo	0.00
5300	EQUIPO E INSTRUMENTAL MÉDICO Y DE LABORATORIO	0.00
5310	Equipo médico y de laboratorio	0.00
5320	Instrumental médico y de laboratorio	0.00
5400	VEHÍCULOS Y EQUIPO DE TRANSPORTE	0.00
5410	Vehículos y equipo terrestre	0.00
5420	Carrocerías y remolques	0.00
5430	Equipo aeroespacial	0.00
5440	Equipo ferroviario	0.00
5450	Embarcaciones	0.00
5490	Otros equipos de transporte	0.00
5500	EQUIPO DE DEFENSA Y SEGURIDAD	0.00
5510	Equipo de defensa y seguridad	0.00
5600	MAQUINARIA, OTROS EQUIPOS Y HERRAMIENTAS	362,509.00
5610	Maquinaria y equipo agropecuario	0.00
5620	Maquinaria y equipo industrial	0.00
5630	Maquinaria y equipo de construcción	0.00



MUNICIPIO DE CHAMPOTÓN
ESTADO DE CAMPECHE
PERIODO 2018 – 2021



5640	Sistemas de aire acondicionado, calefacción y de refrigeración industrial y comercial	0.00
5650	Equipo de comunicación y telecomunicación	0.00
5660	Equipos de generación eléctrica, aparatos y accesorios eléctricos	283,835.00
5670	Herramientas y máquinas-herramienta	78,674.00
5690	Otros equipos	0.00
5700	ACTIVOS BIOLÓGICOS	0.00
5710	Bovinos	0.00
5720	Porcinos	0.00
5730	Aves	0.00
5740	Ovinos y caprinos	0.00
5750	Peces y acuicultura	0.00
5760	Equinos	0.00
5770	Especies menores y de zoológico	0.00
5780	Árboles y plantas	0.00
5790	Otros activos biológicos	0.00
5800	BIENES INMUEBLES	0.00
5810	Terrenos	0.00
5820	Viviendas	0.00
5830	Edificios no residenciales	0.00
5890	Otros bienes inmuebles	0.00
5900	ACTIVOS INTANGIBLES	0.00
5910	Software	0.00
5920	Patentes	0.00
5930	Marcas	0.00
5940	Derechos	0.00
5950	Concesiones	0.00
5960	Franquicias	0.00
5970	Licencias informáticas e intelectuales	0.00
5980	Licencias industriales, comerciales y otras	0.00
5990	Otros activos intangibles	0.00
6000	INVERSIÓN PÚBLICA	0.00
6100	OBRA PÚBLICA EN BIENES DE DOMINIO PÚBLICO	0.00
6110	Edificación habitacional	0.00
6120	Edificación no habitacional	0.00
6130	Construcción de obras para el abastecimiento de agua, petróleo, gas, electricidad y telecomunicaciones	0.00
6140	División de terrenos y construcción de obras de urbanización	0.00
6150	Construcción de vías de comunicación	0.00
6160	Otras construcciones de ingeniería civil u obra pesada	0.00
6170	Instalaciones y equipamiento en construcciones	0.00



MUNICIPIO DE CHAMPOTÓN
ESTADO DE CAMPECHE
PERIODO 2018 – 2021



6190	Trabajos de acabados en edificaciones y otros trabajos especializados	0.00
6200	OBRA PÚBLICA EN BIENES PROPIOS	0.00
6210	Edificación habitacional	0.00
6220	Edificación no habitacional	0.00
6230	Construcción de obras para el abastecimiento de agua, petróleo, gas, electricidad y telecomunicaciones	0.00
6240	División de terrenos y construcción de obras de urbanización	0.00
6250	Construcción de vías de comunicación	0.00
6260	Otras construcciones de ingeniería civil u obra pesada	0.00
6270	Instalaciones y equipamiento en construcciones	0.00
6290	Trabajos de acabados en edificaciones y otros trabajos especializados	0.00
6300	PROYECTOS PRODUCTIVOS Y ACCIONES DE FOMENTO	0.00
6310	Estudios, formulación y evaluación de proyectos productivos no incluidos en conceptos anteriores de este capítulo	0.00
6320	Ejecución de proyectos productivos no incluidos en conceptos anteriores de este capítulo	0.00
7000	INVERSIONES FINANCIERAS Y OTRAS PROVISIONES	0.00
7100	INVERSIONES PARA EL FOMENTO DE ACTIVIDADES PRODUCTIVAS	0.00
7110	Créditos otorgados por entidades federativas y municipios al sector social y privado para el fomento de actividades prod	0.00
7120	Créditos otorgados por las entidades federativas a municipios para el fomento de actividades productivas	0.00
7200	ACCIONES Y PARTICIPACIONES DE CAPITAL	0.00
7210	Acciones y participaciones de capital en entidades paraestatales no empresariales y no financieras con fines de política econ.	0.00
7220	Acciones y participaciones de capital en entidades paraestatales empresariales y no financieras con fines de política ec	0.00
7230	Acciones y participaciones de capital en instituciones paraestatales públicas financieras con fines de política económico	0.00
7240	Acciones y participaciones de capital en el sector privado con fines de política económica	0.00
7250	Acciones y participaciones de capital en organismos internacionales con fines de política económica	0.00
7260	Acciones y participaciones de capital en el sector externo con fines de política económica	0.00
7270	Acciones y participaciones de capital en el sector público con fines de gestión de liquidez	0.00
7280	Acciones y participaciones de capital en el sector privado con fines de gestión de liquidez	0.00
7290	Acciones y participaciones de capital en el sector externo con fines de gestión de liquidez	0.00
7300	COMPRA DE TÍTULOS Y VALORES	0.00
7310	Bonos	0.00
7320	Valores representativos de deuda adquiridos con fines de política económica	0.00
7330	Valores representativos de deuda adquiridos con fines de gestión de liquidez	0.00
7340	Obligaciones negociables adquiridas con fines de política económica	0.00
7350	Obligaciones negociables adquiridas con fines de gestión de liquidez	0.00
7390	Otros valores	0.00
7400	CONCESIÓN DE PRÉSTAMOS	0.00
7410	Concesión de préstamos a entidades paraestatales no empresariales y no financieras con fines de política económica	0.00



MUNICIPIO DE CHAMPOTÓN
ESTADO DE CAMPECHE
PERIODO 2018 – 2021



7420	Concesión de préstamos a entidades paraestatales empresariales y no financieras con fines de política económica	0.00
7430	Concesión de préstamos a instituciones paraestatales públicas financieras con fines de política económica	0.00
7440	Concesión de préstamos a entidades federativas y municipios con fines de política económica	0.00
7450	Concesión de préstamos al sector privado con fines de política económica	0.00
7460	Concesión de préstamos al sector externo con fines de política económica	0.00
7470	Concesión de préstamos al sector público con fines de gestión de liquidez	0.00
7480	Concesión de préstamos al sector privado con fines de gestión de liquidez	0.00
7490	Concesión de préstamos al sector externo con fines de gestión de liquidez	0.00
7500	INVERSIONES EN FIDEICOMISOS, MANDATOS Y OTROS ANÁLOGOS	0.00
7510	Inversiones en fideicomisos del Poder Ejecutivo	0.00
7520	Inversiones en fideicomisos del Poder Legislativo	0.00
7530	Inversiones en fideicomisos del Poder Judicial	0.00
7540	Inversiones en fideicomisos públicos no empresariales y no financieros	0.00
7550	Inversiones en fideicomisos públicos empresariales y no financieros	0.00
7560	Inversiones en fideicomisos públicos financieros	0.00
7570	Inversiones en fideicomisos de entidades federativas	0.00
7580	Inversiones en fideicomisos de municipios	0.00
7590	Otras inversiones en fideicomisos	0.00
7600	OTRAS INVERSIONES FINANCIERAS	0.00
7610	Depósitos a largo plazo en moneda nacional	0.00
7620	Depósitos a largo plazo en moneda extranjera	0.00
7900	PROVISIONES PARA CONTINGENCIAS Y OTRAS EROGACIONES ESPECIALES	0.00
7910	Contingencias por fenómenos naturales	0.00
7920	Contingencias socioeconómicas	0.00
7990	Otras erogaciones especiales	0.00
8000	PARTICIPACIONES Y APORTACIONES	0.00
8100	PARTICIPACIONES	0.00
8110	Fondo general de participaciones	0.00
8120	Fondo de fomento municipal	0.00
8130	Participaciones de las entidades federativas a los municipios	0.00
8140	Otros conceptos participables de la Federación a entidades federativas	0.00
8150	Otros conceptos participables de la Federación a municipios	0.00
8160	Convenios de colaboración administrativa	0.00
8300	APORTACIONES	0.00
8310	Aportaciones de la Federación a las entidades federativas	0.00
8320	Aportaciones de la Federación a municipios	0.00



MUNICIPIO DE CHAMPOTÓN
ESTADO DE CAMPECHE
PERIODO 2018 – 2021



8330	Aportaciones de las entidades federativas a los municipios	0.00
8340	Aportaciones previstas en leyes y decretos al sistema de protección social	0.00
8350	Aportaciones previstas en leyes y decretos compensatorias a entidades federativas y municipios	0.00
8500	CONVENIOS	0.00
8510	Convenios de reasignación	0.00
8520	Convenios de descentralización	0.00
8530	Otros Convenios	0.00
9000	DEUDA PÚBLICA	0.00
9100	AMORTIZACIÓN DE LA DEUDA PÚBLICA	0.00
9110	Amortización de la deuda interna con instituciones de crédito	0.00
9120	Amortización de la deuda interna por emisión de títulos y valores	0.00
9130	Amortización de arrendamientos financieros nacionales	0.00
9140	Amortización de la deuda externa con instituciones de crédito	0.00
9150	Amortización de deuda externa con organismos financieros internacionales	0.00
9160	Amortización de la deuda bilateral	0.00
9170	Amortización de la deuda externa por emisión de títulos y valores	0.00
9180	Amortización de arrendamientos financieros internacionales	0.00
9200	INTERESES DE LA DEUDA PÚBLICA	0.00
9210	Intereses de la deuda interna con instituciones de crédito	0.00
9220	Intereses derivados de la colocación de títulos y valores	0.00
9230	Intereses por arrendamientos financieros nacionales	0.00
9240	Intereses de la deuda externa con instituciones de crédito	0.00
9250	Intereses de la deuda con organismos financieros Internacionales	0.00
9260	Intereses de la deuda bilateral	0.00
9270	Intereses derivados de la colocación de títulos y valores en el exterior	0.00
9280	Intereses por arrendamientos financieros internacionales	0.00
9300	COMISIONES DE LA DEUDA PÚBLICA	0.00
9310	Comisiones de la deuda pública interna	0.00
9320	Comisiones de la deuda pública externa	0.00
9400	GASTOS DE LA DEUDA PÚBLICA	0.00
9410	Gastos de la deuda pública interna	0.00
9420	Gastos de la deuda pública externa	0.00
9500	Costo por coberturas	0.00
9510	Costos por coberturas	0.00
9600	APOYOS FINANCIEROS	0.00
9610	Apoyos a intermediarios financieros	0.00
9620	Apoyos a ahorradores y deudores del Sistema Financiero Nacional	0.00
9900	ADEUDOS DE EJERCICIOS FISCALES ANTERIORES (ADEFAS)	0.00



9910

ADEFAS

MUNICIPIO DE CHAMPOTÓN
ESTADO DE CAMPECHE
PERIODO 2018 – 2021



0.00



TOTAL UNIDAD ADMINISTRATIVA

44,519,810.00

TESORERIA

PARTIDA	CONCEPTO	IMPORTE
1000	SERVICIOS PERSONALES	13,748,372.00
1100	REMUNERACIONES AL PERSONAL DE CARÁCTER PERMANENTE	7,024,107.00
1110	Dietas	0.00
1120	Haberes	0.00
1130	Sueldos base al personal permanente	7,024,107.00
1140	Remuneraciones por adscripción laboral en el extranjero	0.00
1200	Remuneraciones al personal de carácter transitorio	2,181,777.00
1210	Honorarios asimilables a salarios	0.00
1220	Sueldos base al personal eventual	2,181,777.00
1230	Retribuciones por servicios de carácter social	0.00
1240	Retribución a los representantes de los trabajadores y de los patrones en la Junta de Conciliación y Arbitraje	0.00
1300	REMUNERACIONES ADICIONALES Y ESPECIALES	2,550,212.00
1310	Primas por años de servicios efectivos prestados	58,916.00
1320	Primas de vacaciones, dominical y gratificación de fin de año	1,446,115.00
1330	Horas extraordinarias	122,167.00
1340	Compensaciones	923,014.00
1350	Sobrehaberes	0.00
1360	Asignaciones de técnico, de mando, por comisión, de vuelo y de técnico especial	0.00
1370	Honorarios especiales	0.00
1380	Participaciones por vigilancia en el cumplimiento de las leyes y custodia de valores	0.00
1400	SEGURIDAD SOCIAL	17,316.00
1410	Aportaciones de seguridad social	0.00
1420	Aportaciones a fondos de vivienda	0.00
1430	Aportaciones al sistema para el retiro	0.00
1440	Aportaciones para seguros	17,316.00
1500	OTRAS PRESTACIONES SOCIALES Y ECONÓMICAS	1,768,279.00
1510	Cuotas para el fondo de ahorro y fondo de trabajo	41,295.00
1520	Indemnizaciones	200,000.00
1530	Prestaciones y haberes de retiro	0.00
1540	Prestaciones contractuales	812,069.00
1550	Apoyos a la capacitación de los servidores públicos	0.00



MUNICIPIO DE CHAMPOTÓN
ESTADO DE CAMPECHE
PERIODO 2018 – 2021



1590	Otras prestaciones sociales y económicas	714,915.00
1600	PREVISIONES	0.00
1610	Previsiones de carácter laboral, económica y de seguridad social	0.00
1700	PAGO DE ESTÍMULOS A SERVIDORES PÚBLICOS	206,681.00
1710	Estímulos	206,681.00
1720	Recompensas	0.00
2000	MATERIALES Y SUMINISTRO	486,419.00
2100	Materiales de administración, emisión de documentos y artículos oficiales	278,543.00
2110	Materiales, útiles y equipos menores de oficina	71,091.00
2120	Materiales y útiles de impresión y reproducción	0.00
2130	Material estadístico y geográfico	0.00
2140	Materiales, útiles y equipos menores de tecnologías de la información y comunicaciones	159,983.00
2150	Material impreso e información digital	669.00
2160	Material de limpieza	46,800.00
2170	Materiales y útiles de enseñanza	0.00
2180	Materiales para el registro e identificación de bienes y personas	0.00
2200	ALIMENTOS Y UTENSILIOS	23,678.00
2210	Productos alimenticios para personas	23,567.00
2220	Productos alimenticios para animales	0.00
2230	Utensilios para el servicio de alimentación	111.00
2300	MATERIAS PRIMAS Y MATERIALES DE PRODUCCIÓN Y COMERCIALIZACIÓN	0.00
2310	Productos alimenticios, agropecuarios y forestales adquiridos como materia prima	0.00
2320	Insumos textiles adquiridos como materia prima	0.00
2330	Productos de papel, cartón e impresos adquiridos como materia prima	0.00
2340	Combustibles, lubricantes, aditivos carbón y sus derivados adquiridos como materia prima	0.00
2350	Productos químicos, farmacéuticos y de laboratorio adquiridos como materia prima	0.00
2360	Productos metálicos y a base de minerales no metálicos adquiridos como materia prima	0.00
2370	Productos de cuero, piel, plástico y hule adquiridos como materia prima	0.00
2380	Mercancías adquiridas para su comercialización	0.00
2390	Otros productos adquiridos como materia prima	0.00
2400	MATERIALES Y ARTÍCULOS DE CONSTRUCCIÓN Y DE REPARACIÓN	4,066.00
2410	Productos minerales no metálicos	0.00
2420	Cemento y productos de concreto	0.00
2430	Cal, yeso y productos de yeso	0.00
2440	Madera y productos de madera	0.00
2450	Vidrio y productos de vidrio	0.00
2460	Material eléctrico y electrónico	1,370.00
2470	Artículos metálicos para la construcción	0.00



MUNICIPIO DE CHAMPOTÓN
ESTADO DE CAMPECHE
PERIODO 2018 – 2021



2480	Materiales complementarios	2,685.00
2490	Otros materiales y artículos de construcción y reparación	111.00
2500	Productos químicos, farmacéuticos y de laboratorio	602.00
2510	Productos químicos básicos	0.00
2520	Fertilizantes, pesticidas y otros agroquímicos	0.00
2530	Medicinas y productos farmacéuticos	0.00
2540	Materiales, accesorios y suministros médicos	0.00
2550	Materiales, accesorios y suministros de laboratorio	0.00
2560	Fibras sintéticas, hules, plásticos y derivados	602.00
2590	Otros productos químicos	0.00
2600	COMBUSTIBLES, LUBRICANTES Y ADITIVOS	151,423.00
2610	Combustibles, lubricantes y aditivos	151,423.00
2620	Carbón y sus derivados	0.00
2700	VESTUARIO, BLANCOS, PRENDAS DE PROTECCIÓN Y ARTÍCULOS DEPORTIVOS	21,745.00
2710	Vestuario y uniformes	16,314.00
2720	Prendas de seguridad y protección personal	5,200.00
2730	Artículos deportivos	0.00
2740	Productos textiles	231.00
2750	Blancos y otros productos textiles, excepto prendas de vestir	0.00
2800	Materiales y suministros para seguridad	0.00
2810	Sustancias y materiales explosivos	0.00
2820	Materiales de seguridad pública	0.00
2830	Prendas de protección para seguridad pública y nacional	0.00
2900	HERRAMIENTAS, REFACCIONES Y ACCESORIOS MENORES	6,362.00
2910	Herramientas menores	0.00
2920	Refacciones y accesorios menores de edificios	0.00
2930	Refacciones y accesorios menores de mobiliario y equipo de administración, educacional y recreativo	0.00
2940	Refacciones y accesorios menores de equipo de cómputo y tecnologías de la información	0.00
2950	Refacciones y accesorios menores de equipo e instrumental médico y de laboratorio	0.00
2960	Refacciones y accesorios menores de equipo de transporte	6,362.00
2970	Refacciones y accesorios menores de equipo de defensa y seguridad	0.00
2980	Refacciones y accesorios menores de maquinaria y otros equipos	0.00
2990	Refacciones y accesorios menores otros bienes muebles	0.00
3000	SERVICIOS GENERALES	1,333,154.00
3100	SERVICIOS BÁSICOS	6,398.00
3110	Energía eléctrica	0.00
3120	Gas	0.00
3130	Agua	0.00
3140	Telefonía Tradicional	6,398.00



MUNICIPIO DE CHAMPOTÓN
ESTADO DE CAMPECHE
PERIODO 2018 – 2021



3150	Telefonía celular	0.00
3160	Servicios de telecomunicaciones y satélites	0.00
3170	Servicios de acceso de Internet, redes y procesamiento de información	0.00
3180	Servicios postales y telegráficos	0.00
3190	Servicios integrales y otros servicios	0.00
3200	SERVICIOS DE ARRENDAMIENTO	1,866.00
3210	Arrendamiento de terrenos	0.00
3220	Arrendamiento de edificios	0.00
3230	Arrendamiento de mobiliario y equipo de administración, educacional y recreativo	0.00
3240	Arrendamiento de equipo e instrumental médico y de laboratorio	0.00
3250	Arrendamiento de equipo de transporte	1,866.00
3260	Arrendamiento de maquinaria, otros equipos y herramientas	0.00
3270	Arrendamiento de activos intangibles	0.00
3280	Arrendamiento financiero	0.00
3290	Otros arrendamientos	0.00
3300	SERVICIOS PROFESIONALES, CIENTÍFICOS, TÉCNICOS Y OTROS SERVICIOS	458,560.00
3310	Servicios legales, de contabilidad, auditoría y relacionados	179,251.00
3320	Servicios de diseño, arquitectura, ingeniería y actividades relacionadas	0.00
3330	Servicios de consultoría administrativa, procesos, técnica y en tecnologías de la información	80,615.00
3340	Servicios de capacitación	33,567.00
3350	Servicios de investigación científica y desarrollo	0.00
3360	Servicios de apoyo administrativo, traducción, fotocopiado e impresión	165,127.00
3370	Servicios de protección y seguridad	0.00
3380	Servicios de vigilancia	0.00
3390	Servicios profesionales, científicos y técnicos integrales	0.00
3400	SERVICIOS FINANCIEROS, BANCARIOS Y COMERCIALES	547,605.00
3410	Servicios financieros y bancarios	112,314.00
3420	Servicios de cobranza, investigación crediticia y similar	0.00
3430	Servicios de recaudación, traslado y custodia de valores	429,267.00
3440	Seguros de responsabilidad patrimonial y fianzas	0.00
3450	Seguro de bienes patrimoniales	6,024.00
3460	Almacenaje, envase y embalaje	0.00
3470	Fletes y maniobras	0.00
3480	Comisiones por ventas	0.00
3490	Servicios financieros, bancarios y comerciales integrales	0.00
3500	SERVICIOS DE INSTALACIÓN, REPARACIÓN, MANTENIMIENTO Y CONSERVACIÓN	89,446.00
3510	Conservación y mantenimiento menor de inmuebles	0.00
3520	Instalación, reparación y mantenimiento de mobiliario y equipo de administración, educacional y recreativo	0.00



MUNICIPIO DE CHAMPOTÓN
ESTADO DE CAMPECHE
PERIODO 2018 – 2021



3530	Instalación, reparación y mantenimiento de equipo de cómputo y tecnologías de la información	0.00
3540	Instalación, reparación y mantenimiento de equipo e instrumental médico y de laboratorio	0.00
3550	Reparación y mantenimiento de equipo de transporte	25,403.00
3560	Reparación y mantenimiento de equipo de defensa y seguridad	0.00
3570	Instalación, reparación y mantenimiento de maquinaria, otros equipos y herramienta	0.00
3580	Servicios de limpieza y manejo de desechos	64,043.00
3590	Servicios de jardinería y fumigación	0.00
3600	SERVICIOS DE COMUNICACIÓN SOCIAL Y PUBLICIDAD	5,065.00
3610	Difusión por radio, televisión y otros medios de mensajes sobre programas y actividades gubernamentales	0.00
3620	Difusión por radio, televisión y otros medios de mensajes comerciales para promover la venta de bienes o servicios	0.00
3630	Servicios de creatividad, reproducción y producción de publicidad, excepto internet	5,065.00
3640	Servicios de revelado de fotografías	0.00
3650	Servicios de la industria filmica, del sonido y del video	0.00
3660	Servicio de creación y difusión de contenido exclusivamente a través de Internet	0.00
3690	Otros servicios de información	0.00
3700	Servicios de traslado y viáticos	36,125.00
3710	Pasajes aéreos	28,936.00
3720	Pasajes terrestres	3,450.00
3730	Pasajes marítimos, lacustres y fluviales	0.00
3740	Autotransporte	0.00
3750	Viáticos en el país	1,189.00
3760	Viáticos en el extranjero	0.00
3770	Gastos de instalación y traslado de menaje	0.00
3780	Servicios integrales de traslado y viáticos	0.00
3790	Otros servicios de traslado y hospedaje	2,550.00
3800	SERVICIOS OFICIALES	0.00
3810	Gastos de ceremonial	0.00
3820	Gastos de orden social y cultural	0.00
3830	Congresos y convenciones	0.00
3840	Exposiciones	0.00
3850	Gastos de representación	0.00
3900	OTROS SERVICIOS GENERALES	188,089.00
3910	Servicios funerarios y de cementerios	0.00
3920	Impuestos y derechos	4,063.00
3930	Impuestos y derechos de importación	0.00
3940	Sentencias y resoluciones por autoridad competente	0.00
3950	Penas, multas, accesorios y actualizaciones	3,818.00
3960	Otros gastos por responsabilidades	0.00
3970	Utilidades	0.00



MUNICIPIO DE CHAMPOTÓN
ESTADO DE CAMPECHE
PERIODO 2018 – 2021



3980	Impuesto sobre nóminas y otros que se deriven de una relación laboral	180,208.00
3990	Otros servicios generales	0.00
4000	TRANSFERENCIAS, ASIGNACIONES, SUBSIDIOS Y OTRAS AYUDAS	0.00
4100	TRANSFERENCIAS INTERNAS Y ASIGNACIONES AL SECTOR PÚBLICO	0.00
4110	Asignaciones presupuestarias al Poder Ejecutivo	0.00
4120	Asignaciones presupuestarias al Poder Legislativo	0.00
4130	Asignaciones presupuestarias al Poder Judicial	0.00
4140	Asignaciones presupuestarias a Órganos Autónomos	0.00
4150	Transferencias internas otorgadas a entidades paraestatales no empresariales y no financieras	0.00
4160	Transferencias internas otorgadas a entidades paraestatales empresariales y no financieras	0.00
4170	Transferencias internas otorgadas a fideicomisos públicos empresariales y no financieros	0.00
4180	Transferencias internas otorgadas a instituciones paraestatales públicas financieras	0.00
4190	Transferencias internas otorgadas a fideicomisos públicos financieros	0.00
4200	TRANSFERENCIAS AL RESTO DEL SECTOR PÚBLICO	0.00
4210	Transferencias otorgadas a entidades paraestatales no empresariales y no financieras	0.00
4220	Transferencias otorgadas para entidades paraestatales empresariales y no financieras	0.00
4230	Transferencias otorgadas para instituciones paraestatales públicas financieras	0.00
4240	Transferencias otorgadas a entidades federativas y municipios	0.00
4250	Transferencias a fideicomisos de entidades federativas y municipios	0.00
4300	SUBSIDIOS Y SUBVENCIONES	0.00
4310	Subsidios a la producción	0.00
4320	Subsidios a la distribución	0.00
4330	Subsidios a la inversión	0.00
4340	Subsidios a la prestación de servicios públicos	0.00
4350	Subsidios para cubrir diferenciales de tasas de interés	0.00
4360	Subsidios a la vivienda	0.00
4370	Subvenciones al consumo	0.00
4380	Subsidios a entidades federativas y municipios	0.00
4390	Otros Subsidios	0.00
4400	AYUDAS SOCIALES	0.00
4410	Ayudas sociales a personas	0.00
4420	Becas y otras ayudas para programas de capacitación	0.00
4430	Ayudas sociales a instituciones de enseñanza	0.00
4440	Ayudas sociales a actividades científicas o académicas	0.00
4450	Ayudas sociales a instituciones sin fines de lucro	0.00
4460	Ayudas sociales a cooperativas	0.00
4470	Ayudas sociales a entidades de interés público	0.00
4480	Ayudas por desastres naturales y otros siniestros	0.00



MUNICIPIO DE CHAMPOTÓN
ESTADO DE CAMPECHE
PERIODO 2018 – 2021



4500	PENSIONES Y JUBILACIONES	0.00
4510	Pensiones	0.00
4520	Jubilaciones	0.00
4590	Otras pensiones y jubilaciones	0.00
4600	TRANSFERENCIAS A FIDEICOMISOS, MANDATOS Y OTROS ANÁLOGOS	0.00
4610	Transferencias a fideicomisos del Poder Ejecutivo	0.00
4620	Transferencias a fideicomisos del Poder Legislativo	0.00
4630	Transferencias a fideicomisos del Poder Judicial	0.00
4640	Transferencias a fideicomisos públicos de entidades paraestatales no empresariales y no financieras	0.00
4650	Transferencias a fideicomisos públicos de entidades paraestatales empresariales y no financieras	0.00
4660	Transferencias a fideicomisos de instituciones públicas financieras	0.00
4690	Otras transferencias a fideicomisos	0.00
4700	TRANSFERENCIAS A LA SEGURIDAD SOCIAL	0.00
4710	Transferencias por obligación de ley	0.00
4800	DONATIVOS	0.00
4810	Donativos a instituciones sin fines de lucro	0.00
4820	Donativos a entidades federativas	0.00
4830	Donativos a fideicomisos privados	0.00
4840	Donativos a fideicomisos estatales	0.00
4850	Donativos internacionales	0.00
4900	Transferencias al exterior	0.00
4910	Transferencias para gobiernos extranjeros	0.00
4920	Transferencias para organismos internacionales	0.00
4930	Transferencias para el sector privado externo	0.00
5000	BIENES MUEBLES, INMUEBLES E INTANGIBLES	55,000.00
5100	MOBILIARIO Y EQUIPO DE ADMINISTRACIÓN	55,000.00
5110	Muebles de oficina y estantería	0.00
5120	Muebles, excepto de oficina y estantería	0.00
5130	Bienes artísticos, culturales y científicos	0.00
5140	Objetos de valor	0.00
5150	Equipo de cómputo y de tecnologías de la información	35,000.00
5190	Otros mobiliario y equipos de administración	20,000.00
5200	MOBILIARIO Y EQUIPO EDUCACIONAL Y RECREATIVO	0.00
5210	Equipos y aparatos audiovisuales	0.00
5220	Aparatos deportivos	0.00
5230	Cámaras fotográficas y de video	0.00
5290	Otro mobiliario y equipo educacional y recreativo	0.00
5300	EQUIPO E INSTRUMENTAL MÉDICO Y DE LABORATORIO	0.00
5310	Equipo médico y de laboratorio	0.00



MUNICIPIO DE CHAMPOTÓN
ESTADO DE CAMPECHE
PERIODO 2018 – 2021



5320	Instrumental médico y de laboratorio	0.00
5400	VEHÍCULOS Y EQUIPO DE TRANSPORTE	0.00
5410	Vehículos y equipo terrestre	0.00
5420	Carrocerías y remolques	0.00
5430	Equipo aeroespacial	0.00
5440	Equipo ferroviario	0.00
5450	Embarcaciones	0.00
5490	Otros equipos de transporte	0.00
5500	EQUIPO DE DEFENSA Y SEGURIDAD	0.00
5510	Equipo de defensa y seguridad	0.00
5600	MAQUINARIA, OTROS EQUIPOS Y HERRAMIENTAS	0.00
5610	Maquinaria y equipo agropecuario	0.00
5620	Maquinaria y equipo industrial	0.00
5630	Maquinaria y equipo de construcción	0.00
5640	Sistemas de aire acondicionado, calefacción y de refrigeración industrial y comercial	0.00
5650	Equipo de comunicación y telecomunicación	0.00
5660	Equipos de generación eléctrica, aparatos y accesorios eléctricos	0.00
5670	Herramientas y máquinas-herramienta	0.00
5690	Otros equipos	0.00
5700	ACTIVOS BIOLÓGICOS	0.00
5710	Bovinos	0.00
5720	Porcinos	0.00
5730	Aves	0.00
5740	Ovinos y caprinos	0.00
5750	Peces y acuicultura	0.00
5760	Equinos	0.00
5770	Especies menores y de zoológico	0.00
5780	Árboles y plantas	0.00
5790	Otros activos biológicos	0.00
5800	BIENES INMUEBLES	0.00
5810	Terrenos	0.00
5820	Viviendas	0.00
5830	Edificios no residenciales	0.00
5890	Otros bienes inmuebles	0.00
5900	ACTIVOS INTANGIBLES	0.00
5910	Software	0.00
5920	Patentes	0.00
5930	Marcas	0.00
5940	Derechos	0.00



MUNICIPIO DE CHAMPOTÓN
ESTADO DE CAMPECHE
PERIODO 2018 – 2021



5950	Concesiones	0.00
5960	Franquicias	0.00
5970	Licencias informáticas e intelectuales	0.00
5980	Licencias industriales, comerciales y otras	0.00
5990	Otros activos intangibles	0.00
6000	INVERSIÓN PÚBLICA	0.00
6100	OBRA PÚBLICA EN BIENES DE DOMINIO PÚBLICO	0.00
6110	Edificación habitacional	0.00
6120	Edificación no habitacional	0.00
6130	Construcción de obras para el abastecimiento de agua, petróleo, gas, electricidad y telecomunicaciones	0.00
6140	División de terrenos y construcción de obras de urbanización	0.00
6150	Construcción de vías de comunicación	0.00
6160	Otras construcciones de ingeniería civil u obra pesada	0.00
6170	Instalaciones y equipamiento en construcciones	0.00
6190	Trabajos de acabados en edificaciones y otros trabajos especializados	0.00
6200	OBRA PÚBLICA EN BIENES PROPIOS	0.00
6210	Edificación habitacional	0.00
6220	Edificación no habitacional	0.00
6230	Construcción de obras para el abastecimiento de agua, petróleo, gas, electricidad y telecomunicaciones	0.00
6240	División de terrenos y construcción de obras de urbanización	0.00
6250	Construcción de vías de comunicación	0.00
6260	Otras construcciones de ingeniería civil u obra pesada	0.00
6270	Instalaciones y equipamiento en construcciones	0.00
6290	Trabajos de acabados en edificaciones y otros trabajos especializados	0.00
6300	PROYECTOS PRODUCTIVOS Y ACCIONES DE FOMENTO	0.00
6310	Estudios, formulación y evaluación de proyectos productivos no incluidos en conceptos anteriores de este capítulo	0.00
6320	Ejecución de proyectos productivos no incluidos en conceptos anteriores de este capítulo	0.00
7000	INVERSIONES FINANCIERAS Y OTRAS PROVISIONES	0.00
7100	INVERSIONES PARA EL FOMENTO DE ACTIVIDADES PRODUCTIVAS	0.00
7110	Créditos otorgados por entidades federativas y municipios al sector social y privado para el fomento de actividades prod	0.00
7120	Créditos otorgados por las entidades federativas a municipios para el fomento de actividades productivas	0.00
7200	ACCIONES Y PARTICIPACIONES DE CAPITAL	0.00
7210	Acciones y participaciones de capital en entidades paraestatales no empresariales y no financieras con fines de política econ.	0.00
7220	Acciones y participaciones de capital en entidades paraestatales empresariales y no financieras con fines de política ec	0.00
7230	Acciones y participaciones de capital en instituciones paraestatales públicas financieras con fines de política económico	0.00
7240	Acciones y participaciones de capital en el sector privado con fines de política económica	0.00
7250	Acciones y participaciones de capital en organismos internacionales con fines de política económica	0.00



MUNICIPIO DE CHAMPOTÓN
ESTADO DE CAMPECHE
PERIODO 2018 – 2021



7260	Acciones y participaciones de capital en el sector externo con fines de política económica	0.00
7270	Acciones y participaciones de capital en el sector público con fines de gestión de liquidez	0.00
7280	Acciones y participaciones de capital en el sector privado con fines de gestión de liquidez	0.00
7290	Acciones y participaciones de capital en el sector externo con fines de gestión de liquidez	0.00
7300	COMPRA DE TÍTULOS Y VALORES	0.00
7310	Bonos	0.00
7320	Valores representativos de deuda adquiridos con fines de política económica	0.00
7330	Valores representativos de deuda adquiridos con fines de gestión de liquidez	0.00
7340	Obligaciones negociables adquiridas con fines de política económica	0.00
7350	Obligaciones negociables adquiridas con fines de gestión de liquidez	0.00
7390	Otros valores	0.00
7400	CONCESIÓN DE PRÉSTAMOS	0.00
7410	Concesión de préstamos a entidades paraestatales no empresariales y no financieras con fines de política económica	0.00
7420	Concesión de préstamos a entidades paraestatales empresariales y no financieras con fines de política económica	0.00
7430	Concesión de préstamos a instituciones paraestatales públicas financieras con fines de política económica	0.00
7440	Concesión de préstamos a entidades federativas y municipios con fines de política económica	0.00
7450	Concesión de préstamos al sector privado con fines de política económica	0.00
7460	Concesión de préstamos al sector externo con fines de política económica	0.00
7470	Concesión de préstamos al sector público con fines de gestión de liquidez	0.00
7480	Concesión de préstamos al sector privado con fines de gestión de liquidez	0.00
7490	Concesión de préstamos al sector externo con fines de gestión de liquidez	0.00
7500	INVERSIONES EN FIDEICOMISOS, MANDATOS Y OTROS ANÁLOGOS	0.00
7510	Inversiones en fideicomisos del Poder Ejecutivo	0.00
7520	Inversiones en fideicomisos del Poder Legislativo	0.00
7530	Inversiones en fideicomisos del Poder Judicial	0.00
7540	Inversiones en fideicomisos públicos no empresariales y no financieros	0.00
7550	Inversiones en fideicomisos públicos empresariales y no financieros	0.00
7560	Inversiones en fideicomisos públicos financieros	0.00
7570	Inversiones en fideicomisos de entidades federativas	0.00
7580	Inversiones en fideicomisos de municipios	0.00
7590	Otras inversiones en fideicomisos	0.00
7600	OTRAS INVERSIONES FINANCIERAS	0.00
7610	Depósitos a largo plazo en moneda nacional	0.00
7620	Depósitos a largo plazo en moneda extranjera	0.00
7900	PROVISIONES PARA CONTINGENCIAS Y OTRAS EROGACIONES ESPECIALES	0.00



MUNICIPIO DE CHAMPOTÓN
ESTADO DE CAMPECHE
PERIODO 2018 – 2021



7910	Contingencias por fenómenos naturales	0.00
7920	Contingencias socioeconómicas	0.00
7990	Otras erogaciones especiales	0.00
8000	PARTICIPACIONES Y APORTACIONES	0.00
8100	PARTICIPACIONES	0.00
8110	Fondo general de participaciones	0.00
8120	Fondo de fomento municipal	0.00
8130	Participaciones de las entidades federativas a los municipios	0.00
8140	Otros conceptos participables de la Federación a entidades federativas	0.00
8150	Otros conceptos participables de la Federación a municipios	0.00
8160	Convenios de colaboración administrativa	0.00
8300	APORTACIONES	0.00
8310	Aportaciones de la Federación a las entidades federativas	0.00
8320	Aportaciones de la Federación a municipios	0.00
8330	Aportaciones de las entidades federativas a los municipios	0.00
8340	Aportaciones previstas en leyes y decretos al sistema de protección social	0.00
8350	Aportaciones previstas en leyes y decretos compensatorias a entidades federativas y municipios	0.00
8500	CONVENIOS	0.00
8510	Convenios de reasignación	0.00
8520	Convenios de descentralización	0.00
8530	Otros Convenios	0.00
9000	DEUDA PÚBLICA	8,291,624.00
9100	AMORTIZACIÓN DE LA DEUDA PÚBLICA	0.00
9110	Amortización de la deuda interna con instituciones de crédito	0.00
9120	Amortización de la deuda interna por emisión de títulos y valores	0.00
9130	Amortización de arrendamientos financieros nacionales	0.00
9140	Amortización de la deuda externa con instituciones de crédito	0.00
9150	Amortización de deuda externa con organismos financieros internacionales	0.00
9160	Amortización de la deuda bilateral	0.00
9170	Amortización de la deuda externa por emisión de títulos y valores	0.00
9180	Amortización de arrendamientos financieros internacionales	0.00
9200	INTERESES DE LA DEUDA PÚBLICA	0.00
9210	Intereses de la deuda interna con instituciones de crédito	0.00
9220	Intereses derivados de la colocación de títulos y valores	0.00
9230	Intereses por arrendamientos financieros nacionales	0.00
9240	Intereses de la deuda externa con instituciones de crédito	0.00
9250	Intereses de la deuda con organismos financieros Internacionales	0.00
9260	Intereses de la deuda bilateral	0.00



MUNICIPIO DE CHAMPOTÓN
ESTADO DE CAMPECHE
PERIODO 2018 – 2021



9270	Intereses derivados de la colocación de títulos y valores en el exterior	0.00
9280	Intereses por arrendamientos financieros internacionales	0.00
9300	COMISIONES DE LA DEUDA PÚBLICA	0.00
9310	Comisiones de la deuda pública interna	0.00
9320	Comisiones de la deuda pública externa	0.00
9400	GASTOS DE LA DEUDA PÚBLICA	0.00
9410	Gastos de la deuda pública interna	0.00
9420	Gastos de la deuda pública externa	0.00
9500	Costo por coberturas	0.00
9510	Costos por coberturas	0.00
9600	APOYOS FINANCIEROS	0.00
9610	Apoyos a intermediarios financieros	0.00
9620	Apoyos a ahorradores y deudores del Sistema Financiero Nacional	0.00
9900	ADEUDOS DE EJERCICIOS FISCALES ANTERIORES (ADEFAS)	8,291,624.00
9910	ADEFAS	8,291,624.00
	TOTAL UNIDAD ADMINISTRATIVA	23,914,569.00

ORGANO DE CONTROL INTERNO

PARTIDA	CONCEPTO	IMPORTE
1000	SERVICIOS PERSONALES	3,604,825.00
1100	REMUNERACIONES AL PERSONAL DE CARÁCTER PERMANENTE	1,484,655.00
1110	Dietas	0.00
1120	Haberes	0.00
1130	Sueldos base al personal permanente	1,484,655.00
1140	Remuneraciones por adscripción laboral en el extranjero	0.00
1200	Remuneraciones al personal de carácter transitorio	819,841.00
1210	Honorarios asimilables a salarios	0.00
1220	Sueldos base al personal eventual	819,841.00
1230	Retribuciones por servicios de carácter social	0.00
1240	Retribución a los representantes de los trabajadores y de los patrones en la Junta de Conciliación y Arbitraje	0.00
1300	REMUNERACIONES ADICIONALES Y ESPECIALES	472,757.00
1310	Primas por años de servicios efectivos prestados	10,636.00
1320	Primas de vacaciones, dominical y gratificación de fin de año	266,530.00
1330	Horas extraordinarias	4,416.00
1340	Compensaciones	191,175.00
1350	Sobrehaberes	0.00
1360	Asignaciones de técnico, de mando, por comisión, de vuelo y de técnico especial	0.00
1370	Honorarios especiales	0.00



MUNICIPIO DE CHAMPOTÓN
ESTADO DE CAMPECHE
PERIODO 2018 – 2021



1380	Participaciones por vigilancia en el cumplimiento de las leyes y custodia de valores	0.00
1400	SEGURIDAD SOCIAL	6,138.00
1410	Aportaciones de seguridad social	0.00
1420	Aportaciones a fondos de vivienda	0.00
1430	Aportaciones al sistema para el retiro	0.00
1440	Aportaciones para seguros	6,138.00
1500	OTRAS PRESTACIONES SOCIALES Y ECONÓMICAS	797,552.00
1510	Cuotas para el fondo de ahorro y fondo de trabajo	46,287.00
1520	Indemnizaciones	200,000.00
1530	Prestaciones y haberes de retiro	0.00
1540	Prestaciones contractuales	121,585.00
1550	Apoyos a la capacitación de los servidores públicos	0.00
1590	Otras prestaciones sociales y económicas	429,680.00
1600	PREVISIONES	0.00
1610	Previsiones de carácter laboral, económica y de seguridad social	0.00
1700	PAGO DE ESTÍMULOS A SERVIDORES PÚBLICOS	23,882.00
1710	Estímulos	23,882.00
1720	Recompensas	0.00
2000	MATERIALES Y SUMINISTRO	202,753.00
2100	Materiales de administración, emisión de documentos y artículos oficiales	115,498.00
2110	Materiales, útiles y equipos menores de oficina	64,864.00
2120	Materiales y útiles de impresión y reproducción	0.00
2130	Material estadístico y geográfico	0.00
2140	Materiales, útiles y equipos menores de tecnologías de la información y comunicaciones	50,634.00
2150	Material impreso e información digital	0.00
2160	Material de limpieza	0.00
2170	Materiales y útiles de enseñanza	0.00
2180	Materiales para el registro e identificación de bienes y personas	0.00
2200	ALIMENTOS Y UTENSILIOS	39,221.00
2210	Productos alimenticios para personas	39,143.00
2220	Productos alimenticios para animales	0.00
2230	Utensilios para el servicio de alimentación	78.00
2300	MATERIAS PRIMAS Y MATERIALES DE PRODUCCIÓN Y COMERCIALIZACIÓN	0.00
2310	Productos alimenticios, agropecuarios y forestales adquiridos como materia prima	0.00
2320	Insumos textiles adquiridos como materia prima	0.00
2330	Productos de papel, cartón e impresos adquiridos como materia prima	0.00
2340	Combustibles, lubricantes, aditivos carbón y sus derivados adquiridos como materia prima	0.00
2350	Productos químicos, farmacéuticos y de laboratorio adquiridos como materia prima	0.00



MUNICIPIO DE CHAMPOTÓN
ESTADO DE CAMPECHE
PERIODO 2018 – 2021



2360	Productos metálicos y a base de minerales no metálicos adquiridos como materia prima	0.00
2370	Productos de cuero, piel, plástico y hule adquiridos como materia prima	0.00
2380	Mercancías adquiridas para su comercialización	0.00
2390	Otros productos adquiridos como materia prima	0.00
2400	MATERIALES Y ARTÍCULOS DE CONSTRUCCIÓN Y DE REPARACIÓN	2,286.00
2410	Productos minerales no metálicos	29.00
2420	Cemento y productos de concreto	0.00
2430	Cal, yeso y productos de yeso	0.00
2440	Madera y productos de madera	0.00
2450	Vidrio y productos de vidrio	0.00
2460	Material eléctrico y electrónico	779.00
2470	Artículos metálicos para la construcción	673.00
2480	Materiales complementarios	0.00
2490	Otros materiales y artículos de construcción y reparación	805.00
2500	Productos químicos, farmacéuticos y de laboratorio	708.00
2510	Productos químicos básicos	421.00
2520	Fertilizantes, pesticidas y otros agroquímicos	0.00
2530	Medicinas y productos farmacéuticos	0.00
2540	Materiales, accesorios y suministros médicos	0.00
2550	Materiales, accesorios y suministros de laboratorio	0.00
2560	Fibras sintéticas, hules, plásticos y derivados	287.00
2590	Otros productos químicos	0.00
2600	COMBUSTIBLES, LUBRICANTES Y ADITIVOS	39,828.00
2610	Combustibles, lubricantes y aditivos	39,828.00
2620	Carbón y sus derivados	0.00
2700	VESTUARIO, BLANCOS, PRENDAS DE PROTECCIÓN Y ARTÍCULOS DEPORTIVOS	0.00
2710	Vestuario y uniformes	0.00
2720	Prendas de seguridad y protección personal	0.00
2730	Artículos deportivos	0.00
2740	Productos textiles	0.00
2750	Blancos y otros productos textiles, excepto prendas de vestir	0.00
2800	Materiales y suministros para seguridad	0.00
2810	Sustancias y materiales explosivos	0.00
2820	Materiales de seguridad pública	0.00
2830	Prendas de protección para seguridad pública y nacional	0.00
2900	HERRAMIENTAS, REFACCIONES Y ACCESORIOS MENORES	5,212.00
2910	Herramientas menores	534.00
2920	Refacciones y accesorios menores de edificios	331.00
2930	Refacciones y accesorios menores de mobiliario y equipo de administración, educacional y recreativo	0.00



MUNICIPIO DE CHAMPOTÓN
ESTADO DE CAMPECHE
PERIODO 2018 – 2021



2940	Refacciones y accesorios menores de equipo de cómputo y tecnologías de la información	0.00
2950	Refacciones y accesorios menores de equipo e instrumental médico y de laboratorio	0.00
2960	Refacciones y accesorios menores de equipo de transporte	4,347.00
2970	Refacciones y accesorios menores de equipo de defensa y seguridad	0.00
2980	Refacciones y accesorios menores de maquinaria y otros equipos	0.00
2990	Refacciones y accesorios menores otros bienes muebles	0.00
3000	SERVICIOS GENERALES	265,059.00
3100	SERVICIOS BÁSICOS	557.00
3110	Energía eléctrica	0.00
3120	Gas	0.00
3130	Agua	0.00
3140	Telefonía Tradicional	0.00
3150	Telefonía celular	0.00
3160	Servicios de telecomunicaciones y satélites	0.00
3170	Servicios de acceso de Internet, redes y procesamiento de información	0.00
3180	Servicios postales y telegráficos	557.00
3190	Servicios integrales y otros servicios	0.00
3200	SERVICIOS DE ARRENDAMIENTO	2,041.00
3210	Arrendamiento de terrenos	0.00
3220	Arrendamiento de edificios	0.00
3230	Arrendamiento de mobiliario y equipo de administración, educacional y recreativo	0.00
3240	Arrendamiento de equipo e instrumental médico y de laboratorio	0.00
3250	Arrendamiento de equipo de transporte	0.00
3260	Arrendamiento de maquinaria, otros equipos y herramientas	0.00
3270	Arrendamiento de activos intangibles	0.00
3280	Arrendamiento financiero	0.00
3290	Otros arrendamientos	2,041.00
3300	SERVICIOS PROFESIONALES, CIENTÍFICOS, TÉCNICOS Y OTROS SERVICIOS	154,960.00
3310	Servicios legales, de contabilidad, auditoría y relacionados	144,393.00
3320	Servicios de diseño, arquitectura, ingeniería y actividades relacionadas	0.00
3330	Servicios de consultoría administrativa, procesos, técnica y en tecnologías de la información	4,338.00
3340	Servicios de capacitación	0.00
3350	Servicios de investigación científica y desarrollo	0.00
3360	Servicios de apoyo administrativo, traducción, fotocopiado e impresión	6,229.00
3370	Servicios de protección y seguridad	0.00
3380	Servicios de vigilancia	0.00
3390	Servicios profesionales, científicos y técnicos integrales	0.00
3400	SERVICIOS FINANCIEROS, BANCARIOS Y COMERCIALES	0.00
3410	Servicios financieros y bancarios	0.00



MUNICIPIO DE CHAMPOTÓN
ESTADO DE CAMPECHE
PERIODO 2018 – 2021



3420	Servicios de cobranza, investigación crediticia y similar	0.00
3430	Servicios de recaudación, traslado y custodia de valores	0.00
3440	Seguros de responsabilidad patrimonial y fianzas	0.00
3450	Seguro de bienes patrimoniales	0.00
3460	Almacenaje, envase y embalaje	0.00
3470	Fletes y maniobras	0.00
3480	Comisiones por ventas	0.00
3490	Servicios financieros, bancarios y comerciales integrales	0.00
3500	SERVICIOS DE INSTALACIÓN, REPARACIÓN, MANTENIMIENTO Y CONSERVACIÓN	1,246.00
3510	Conservación y mantenimiento menor de inmuebles	0.00
3520	Instalación, reparación y mantenimiento de mobiliario y equipo de administración, educacional y recreativo	0.00
3530	Instalación, reparación y mantenimiento de equipo de cómputo y tecnologías de la información	0.00
3540	Instalación, reparación y mantenimiento de equipo e instrumental médico y de laboratorio	0.00
3550	Reparación y mantenimiento de equipo de transporte	1,246.00
3560	Reparación y mantenimiento de equipo de defensa y seguridad	0.00
3570	Instalación, reparación y mantenimiento de maquinaria, otros equipos y herramienta	0.00
3580	Servicios de limpieza y manejo de desechos	0.00
3590	Servicios de jardinería y fumigación	0.00
3600	SERVICIOS DE COMUNICACIÓN SOCIAL Y PUBLICIDAD	0.00
3610	Difusión por radio, televisión y otros medios de mensajes sobre programas y actividades gubernamentales	0.00
3620	Difusión por radio, televisión y otros medios de mensajes comerciales para promover la venta de bienes o servicios	0.00
3630	Servicios de creatividad, reproducción y producción de publicidad, excepto internet	0.00
3640	Servicios de revelado de fotografías	0.00
3650	Servicios de la industria filmica, del sonido y del video	0.00
3660	Servicio de creación y difusión de contenido exclusivamente a través de Internet	0.00
3690	Otros servicios de información	0.00
3700	Servicios de traslado y viáticos	30,056.00
3710	Pasajes aéreos	15,752.00
3720	Pasajes terrestres	3,796.00
3730	Pasajes marítimos, lacustres y fluviales	0.00
3740	Autotransporte	0.00
3750	Viáticos en el país	3,610.00
3760	Viáticos en el extranjero	0.00
3770	Gastos de instalación y traslado de menaje	0.00
3780	Servicios integrales de traslado y viáticos	0.00
3790	Otros servicios de traslado y hospedaje	6,898.00
3800	SERVICIOS OFICIALES	0.00
3810	Gastos de ceremonial	0.00
3820	Gastos de orden social y cultural	0.00



MUNICIPIO DE CHAMPOTÓN
ESTADO DE CAMPECHE
PERIODO 2018 – 2021



3830	Congresos y convenciones	0.00
3840	Exposiciones	0.00
3850	Gastos de representación	0.00
3900	OTROS SERVICIOS GENERALES	76,199.00
3910	Servicios funerarios y de cementerios	0.00
3920	Impuestos y derechos	1,471.00
3930	Impuestos y derechos de importación	0.00
3940	Sentencias y resoluciones por autoridad competente	0.00
3950	Penas, multas, accesorios y actualizaciones	0.00
3960	Otros gastos por responsabilidades	0.00
3970	Utilidades	0.00
3980	Impuesto sobre nóminas y otros que se deriven de una relación laboral	74,728.00
3990	Otros servicios generales	0.00
4000	TRANSFERENCIAS, ASIGNACIONES, SUBSIDIOS Y OTRAS AYUDAS	0.00
4100	TRANSFERENCIAS INTERNAS Y ASIGNACIONES AL SECTOR PÚBLICO	0.00
4110	Asignaciones presupuestarias al Poder Ejecutivo	0.00
4120	Asignaciones presupuestarias al Poder Legislativo	0.00
4130	Asignaciones presupuestarias al Poder Judicial	0.00
4140	Asignaciones presupuestarias a Órganos Autónomos	0.00
4150	Transferencias internas otorgadas a entidades paraestatales no empresariales y no financieras	0.00
4160	Transferencias internas otorgadas a entidades paraestatales empresariales y no financieras	0.00
4170	Transferencias internas otorgadas a fideicomisos públicos empresariales y no financieros	0.00
4180	Transferencias internas otorgadas a instituciones paraestatales públicas financieras	0.00
4190	Transferencias internas otorgadas a fideicomisos públicos financieros	0.00
4200	TRANSFERENCIAS AL RESTO DEL SECTOR PÚBLICO	0.00
4210	Transferencias otorgadas a entidades paraestatales no empresariales y no financieras	0.00
4220	Transferencias otorgadas para entidades paraestatales empresariales y no financieras	0.00
4230	Transferencias otorgadas para instituciones paraestatales públicas financieras	0.00
4240	Transferencias otorgadas a entidades federativas y municipios	0.00
4250	Transferencias a fideicomisos de entidades federativas y municipios	0.00
4300	SUBSIDIOS Y SUBVENCIONES	0.00
4310	Subsidios a la producción	0.00
4320	Subsidios a la distribución	0.00
4330	Subsidios a la inversión	0.00
4340	Subsidios a la prestación de servicios públicos	0.00
4350	Subsidios para cubrir diferenciales de tasas de interés	0.00
4360	Subsidios a la vivienda	0.00
4370	Subvenciones al consumo	0.00



MUNICIPIO DE CHAMPOTÓN
ESTADO DE CAMPECHE
PERIODO 2018 – 2021



4380	Subsidios a entidades federativas y municipios	0.00
4390	Otros Subsidios	0.00
4400	AYUDAS SOCIALES	0.00
4410	Ayudas sociales a personas	0.00
4420	Becas y otras ayudas para programas de capacitación	0.00
4430	Ayudas sociales a instituciones de enseñanza	0.00
4440	Ayudas sociales a actividades científicas o académicas	0.00
4450	Ayudas sociales a instituciones sin fines de lucro	0.00
4460	Ayudas sociales a cooperativas	0.00
4470	Ayudas sociales a entidades de interés público	0.00
4480	Ayudas por desastres naturales y otros siniestros	0.00
4500	PENSIONES Y JUBILACIONES	0.00
4510	Pensiones	0.00
4520	Jubilaciones	0.00
4590	Otras pensiones y jubilaciones	0.00
4600	TRANSFERENCIAS A FIDEICOMISOS, MANDATOS Y OTROS ANÁLOGOS	0.00
4610	Transferencias a fideicomisos del Poder Ejecutivo	0.00
4620	Transferencias a fideicomisos del Poder Legislativo	0.00
4630	Transferencias a fideicomisos del Poder Judicial	0.00
4640	Transferencias a fideicomisos públicos de entidades paraestatales no empresariales y no financieras	0.00
4650	Transferencias a fideicomisos públicos de entidades paraestatales empresariales y no financieras	0.00
4660	Transferencias a fideicomisos de instituciones públicas financieras	0.00
4690	Otras transferencias a fideicomisos	0.00
4700	TRANSFERENCIAS A LA SEGURIDAD SOCIAL	0.00
4710	Transferencias por obligación de ley	0.00
4800	DONATIVOS	0.00
4810	Donativos a instituciones sin fines de lucro	0.00
4820	Donativos a entidades federativas	0.00
4830	Donativos a fideicomisos privados	0.00
4840	Donativos a fideicomisos estatales	0.00
4850	Donativos internacionales	0.00
4900	Tranferencias al exterior	0.00
4910	Transferencias para gobiernos extranjeros	0.00
4920	Transferencias para organismos internacionales	0.00
4930	Transferencias para el sector privado externo	0.00
5000	BIENES MUEBLES, INMUEBLES E INTANGIBLES	35,000.00
5100	MOBILIARIO Y EQUIPO DE ADMINISTRACIÓN	35,000.00
5110	Muebles de oficina y estantería	0.00
5120	Muebles, excepto de oficina y estantería	0.00



MUNICIPIO DE CHAMPOTÓN
ESTADO DE CAMPECHE
PERIODO 2018 – 2021



5130	Bienes artísticos, culturales y científicos	0.00
5140	Objetos de valor	0.00
5150	Equipo de cómputo y de tecnologías de la información	35,000.00
5190	Otros mobiliario y equipos de administración	0.00
5200	MOBILIARIO Y EQUIPO EDUCACIONAL Y RECREATIVO	0.00
5210	Equipos y aparatos audiovisuales	0.00
5220	Aparatos deportivos	0.00
5230	Cámaras fotográficas y de video	0.00
5290	Otro mobiliario y equipo educacional y recreativo	0.00
5300	EQUIPO E INSTRUMENTAL MÉDICO Y DE LABORATORIO	0.00
5310	Equipo médico y de laboratorio	0.00
5320	Instrumental médico y de laboratorio	0.00
5400	VEHÍCULOS Y EQUIPO DE TRANSPORTE	0.00
5410	Vehículos y equipo terrestre	0.00
5420	Carrocerías y remolques	0.00
5430	Equipo aeroespacial	0.00
5440	Equipo ferroviario	0.00
5450	Embarcaciones	0.00
5490	Otros equipos de transporte	0.00
5500	EQUIPO DE DEFENSA Y SEGURIDAD	0.00
5510	Equipo de defensa y seguridad	0.00
5600	MAQUINARIA, OTROS EQUIPOS Y HERRAMIENTAS	0.00
5610	Maquinaria y equipo agropecuario	0.00
5620	Maquinaria y equipo industrial	0.00
5630	Maquinaria y equipo de construcción	0.00
5640	Sistemas de aire acondicionado, calefacción y de refrigeración industrial y comercial	0.00
5650	Equipo de comunicación y telecomunicación	0.00
5660	Equipos de generación eléctrica, aparatos y accesorios eléctricos	0.00
5670	Herramientas y máquinas-herramienta	0.00
5690	Otros equipos	0.00
5700	ACTIVOS BIOLÓGICOS	0.00
5710	Bovinos	0.00
5720	Porcinos	0.00
5730	Aves	0.00
5740	Ovinos y caprinos	0.00
5750	Peces y acuicultura	0.00
5760	Equinos	0.00
5770	Especies menores y de zoológico	0.00
5780	Árboles y plantas	0.00



MUNICIPIO DE CHAMPOTÓN
ESTADO DE CAMPECHE
PERIODO 2018 – 2021



5790	Otros activos biológicos	0.00
5800	BIENES INMUEBLES	0.00
5810	Terrenos	0.00
5820	Viviendas	0.00
5830	Edificios no residenciales	0.00
5890	Otros bienes inmuebles	0.00
5900	ACTIVOS INTANGIBLES	0.00
5910	Software	0.00
5920	Patentes	0.00
5930	Marcas	0.00
5940	Derechos	0.00
5950	Concesiones	0.00
5960	Franquicias	0.00
5970	Licencias informáticas e intelectuales	0.00
5980	Licencias industriales, comerciales y otras	0.00
5990	Otros activos intangibles	0.00
6000	INVERSIÓN PÚBLICA	0.00
6100	OBRA PÚBLICA EN BIENES DE DOMINIO PÚBLICO	0.00
6110	Edificación habitacional	0.00
6120	Edificación no habitacional	0.00
6130	Construcción de obras para el abastecimiento de agua, petróleo, gas, electricidad y telecomunicaciones	0.00
6140	División de terrenos y construcción de obras de urbanización	0.00
6150	Construcción de vías de comunicación	0.00
6160	Otras construcciones de ingeniería civil u obra pesada	0.00
6170	Instalaciones y equipamiento en construcciones	0.00
6190	Trabajos de acabados en edificaciones y otros trabajos especializados	0.00
6200	OBRA PÚBLICA EN BIENES PROPIOS	0.00
6210	Edificación habitacional	0.00
6220	Edificación no habitacional	0.00
6230	Construcción de obras para el abastecimiento de agua, petróleo, gas, electricidad y telecomunicaciones	0.00
6240	División de terrenos y construcción de obras de urbanización	0.00
6250	Construcción de vías de comunicación	0.00
6260	Otras construcciones de ingeniería civil u obra pesada	0.00
6270	Instalaciones y equipamiento en construcciones	0.00
6290	Trabajos de acabados en edificaciones y otros trabajos especializados	0.00
6300	PROYECTOS PRODUCTIVOS Y ACCIONES DE FOMENTO	0.00
6310	Estudios, formulación y evaluación de proyectos productivos no incluidos en conceptos anteriores de este capítulo	0.00
6320	Ejecución de proyectos productivos no incluidos en conceptos anteriores de este capítulo	0.00
7000	INVERSIONES FINANCIERAS Y OTRAS PROVISIONES	0.00



MUNICIPIO DE CHAMPOTÓN
ESTADO DE CAMPECHE
PERIODO 2018 – 2021



7100	INVERSIONES PARA EL FOMENTO DE ACTIVIDADES PRODUCTIVAS	0.00
7110	Créditos otorgados por entidades federativas y municipios al sector social y privado para el fomento de actividades prod	0.00
7120	Créditos otorgados por las entidades federativas a municipios para el fomento de actividades productivas	0.00
7200	ACCIONES Y PARTICIPACIONES DE CAPITAL	0.00
7210	Acciones y participaciones de capital en entidades paraestatales no empresariales y no financieras con fines de política econ.	0.00
7220	Acciones y participaciones de capital en entidades paraestatales empresariales y no financieras con fines de política ec	0.00
7230	Acciones y participaciones de capital en instituciones paraestatales públicas financieras con fines de política económico	0.00
7240	Acciones y participaciones de capital en el sector privado con fines de política económica	0.00
7250	Acciones y participaciones de capital en organismos internacionales con fines de política económica	0.00
7260	Acciones y participaciones de capital en el sector externo con fines de política económica	0.00
7270	Acciones y participaciones de capital en el sector público con fines de gestión de liquidez	0.00
7280	Acciones y participaciones de capital en el sector privado con fines de gestión de liquidez	0.00
7290	Acciones y participaciones de capital en el sector externo con fines de gestión de liquidez	0.00
7300	COMPRA DE TÍTULOS Y VALORES	0.00
7310	Bonos	0.00
7320	Valores representativos de deuda adquiridos con fines de política económica	0.00
7330	Valores representativos de deuda adquiridos con fines de gestión de liquidez	0.00
7340	Obligaciones negociables adquiridas con fines de política económica	0.00
7350	Obligaciones negociables adquiridas con fines de gestión de liquidez	0.00
7390	Otros valores	0.00
7400	CONCESIÓN DE PRÉSTAMOS	0.00
7410	Concesión de préstamos a entidades paraestatales no empresariales y no financieras con fines de política económica	0.00
7420	Concesión de préstamos a entidades paraestatales empresariales y no financieras con fines de política económica	0.00
7430	Concesión de préstamos a instituciones paraestatales públicas financieras con fines de política económica	0.00
7440	Concesión de préstamos a entidades federativas y municipios con fines de política económica	0.00
7450	Concesión de préstamos al sector privado con fines de política económica	0.00
7460	Concesión de préstamos al sector externo con fines de política económica	0.00
7470	Concesión de préstamos al sector público con fines de gestión de liquidez	0.00
7480	Concesión de préstamos al sector privado con fines de gestión de liquidez	0.00
7490	Concesión de préstamos al sector externo con fines de gestión de liquidez	0.00
7500	INVERSIONES EN FIDEICOMISOS, MANDATOS Y OTROS ANÁLOGOS	0.00
7510	Inversiones en fideicomisos del Poder Ejecutivo	0.00
7520	Inversiones en fideicomisos del Poder Legislativo	0.00
7530	Inversiones en fideicomisos del Poder Judicial	0.00



MUNICIPIO DE CHAMPOTÓN
ESTADO DE CAMPECHE
PERIODO 2018 – 2021



7540	Inversiones en fideicomisos públicos no empresariales y no financieros	0.00
7550	Inversiones en fideicomisos públicos empresariales y no financieros	0.00
7560	Inversiones en fideicomisos públicos financieros	0.00
7570	Inversiones en fideicomisos de entidades federativas	0.00
7580	Inversiones en fideicomisos de municipios	0.00
7590	Otras inversiones en fideicomisos	0.00
7600	OTRAS INVERSIONES FINANCIERAS	0.00
7610	Depósitos a largo plazo en moneda nacional	0.00
7620	Depósitos a largo plazo en moneda extranjera	0.00
7900	PROVISIONES PARA CONTINGENCIAS Y OTRAS EROGACIONES ESPECIALES	0.00
7910	Contingencias por fenómenos naturales	0.00
7920	Contingencias socioeconómicas	0.00
7990	Otras erogaciones especiales	0.00
8000	PARTICIPACIONES Y APORTACIONES	0.00
8100	PARTICIPACIONES	0.00
8110	Fondo general de participaciones	0.00
8120	Fondo de fomento municipal	0.00
8130	Participaciones de las entidades federativas a los municipios	0.00
8140	Otros conceptos participables de la Federación a entidades federativas	0.00
8150	Otros conceptos participables de la Federación a municipios	0.00
8160	Convenios de colaboración administrativa	0.00
8300	APORTACIONES	0.00
8310	Aportaciones de la Federación a las entidades federativas	0.00
8320	Aportaciones de la Federación a municipios	0.00
8330	Aportaciones de las entidades federativas a los municipios	0.00
8340	Aportaciones previstas en leyes y decretos al sistema de protección social	0.00
8350	Aportaciones previstas en leyes y decretos compensatorias a entidades federativas y municipios	0.00
8500	CONVENIOS	0.00
8510	Convenios de reasignación	0.00
8520	Convenios de descentralización	0.00
8530	Otros Convenios	0.00
9000	DEUDA PÚBLICA	0.00
9100	AMORTIZACIÓN DE LA DEUDA PÚBLICA	0.00
9110	Amortización de la deuda interna con instituciones de crédito	0.00
9120	Amortización de la deuda interna por emisión de títulos y valores	0.00
9130	Amortización de arrendamientos financieros nacionales	0.00
9140	Amortización de la deuda externa con instituciones de crédito	0.00



MUNICIPIO DE CHAMPOTÓN
ESTADO DE CAMPECHE
PERIODO 2018 – 2021



9150	Amortización de deuda externa con organismos financieros internacionales	0.00
9160	Amortización de la deuda bilateral	0.00
9170	Amortización de la deuda externa por emisión de títulos y valores	0.00
9180	Amortización de arrendamientos financieros internacionales	0.00
9200	INTERESES DE LA DEUDA PÚBLICA	0.00
9210	Intereses de la deuda interna con instituciones de crédito	0.00
9220	Intereses derivados de la colocación de títulos y valores	0.00
9230	Intereses por arrendamientos financieros nacionales	0.00
9240	Intereses de la deuda externa con instituciones de crédito	0.00
9250	Intereses de la deuda con organismos financieros Internacionales	0.00
9260	Intereses de la deuda bilateral	0.00
9270	Intereses derivados de la colocación de títulos y valores en el exterior	0.00
9280	Intereses por arrendamientos financieros internacionales	0.00
9300	COMISIONES DE LA DEUDA PÚBLICA	0.00
9310	Comisiones de la deuda pública interna	0.00
9320	Comisiones de la deuda pública externa	0.00
9400	GASTOS DE LA DEUDA PÚBLICA	0.00
9410	Gastos de la deuda pública interna	0.00
9420	Gastos de la deuda pública externa	0.00
9500	Costo por coberturas	0.00
9510	Costos por coberturas	0.00
9600	APOYOS FINANCIEROS	0.00
9610	Apoyos a intermediarios financieros	0.00
9620	Apoyos a ahorradores y deudores del Sistema Financiero Nacional	0.00
9900	ADEUDOS DE EJERCICIOS FISCALES ANTERIORES (ADEFAS)	0.00
9910	ADEFAS	0.00
	TOTAL UNIDAD ADMINISTRATIVA	4,107,637.00

DIRECCION DE PLANEACION

PARTIDA	CONCEPTO	IMPORTE
1000	SERVICIOS PERSONALES	5,214,156.00
1100	REMUNERACIONES AL PERSONAL DE CARÁCTER PERMANENTE	2,569,354.00
1110	Dietas	0.00
1120	Haberes	0.00
1130	Sueldos base al personal permanente	2,569,354.00
1140	Remuneraciones por adscripción laboral en el extranjero	0.00
1200	Remuneraciones al personal de carácter transitorio	1,123,374.00
1210	Honorarios asimilables a salarios	0.00



MUNICIPIO DE CHAMPOTÓN
ESTADO DE CAMPECHE
PERIODO 2018 – 2021



1220	Sueldos base al personal eventual	1,123,374.00
1230	Retribuciones por servicios de carácter social	0.00
1240	Retribución a los representantes de los trabajadores y de los patrones en la Junta de Conciliación y Arbitraje	0.00
1300	REMUNERACIONES ADICIONALES Y ESPECIALES	736,767.00
1310	Primas por años de servicios efectivos prestados	8,914.00
1320	Primas de vacaciones, dominical y gratificación de fin de año	426,073.00
1330	Horas extraordinarias	8,104.00
1340	Compensaciones	293,676.00
1350	Sobrehaberes	0.00
1360	Asignaciones de técnico, de mando, por comisión, de vuelo y de técnico especial	0.00
1370	Honorarios especiales	0.00
1380	Participaciones por vigilancia en el cumplimiento de las leyes y custodia de valores	0.00
1400	SEGURIDAD SOCIAL	7,243.00
1410	Aportaciones de seguridad social	0.00
1420	Aportaciones a fondos de vivienda	0.00
1430	Aportaciones al sistema para el retiro	0.00
1440	Aportaciones para seguros	7,243.00
1500	OTRAS PRESTACIONES SOCIALES Y ECONÓMICAS	749,666.00
1510	Cuotas para el fondo de ahorro y fondo de trabajo	0.00
1520	Indemnizaciones	200,000.00
1530	Prestaciones y haberes de retiro	0.00
1540	Prestaciones contractuales	123,015.00
1550	Apoyos a la capacitación de los servidores públicos	0.00
1590	Otras prestaciones sociales y económicas	426,651.00
1600	PREVISIONES	0.00
1610	Previsiones de carácter laboral, económica y de seguridad social	0.00
1700	PAGO DE ESTÍMULOS A SERVIDORES PÚBLICOS	27,752.00
1710	Estímulos	27,752.00
1720	Recompensas	0.00
2000	MATERIALES Y SUMINISTRO	131,980.00
2100	Materiales de administración, emisión de documentos y artículos oficiales	79,614.00
2110	Materiales, útiles y equipos menores de oficina	34,656.00
2120	Materiales y útiles de impresión y reproducción	0.00
2130	Material estadístico y geográfico	0.00
2140	Materiales, útiles y equipos menores de tecnologías de la información y comunicaciones	44,958.00
2150	Material impreso e información digital	0.00
2160	Material de limpieza	0.00
2170	Materiales y útiles de enseñanza	0.00
2180	Materiales para el registro e identificación de bienes y personas	0.00



MUNICIPIO DE CHAMPOTÓN
ESTADO DE CAMPECHE
PERIODO 2018 – 2021



2200	ALIMENTOS Y UTENSILIOS	383.00
2210	Productos alimenticios para personas	383.00
2220	Productos alimenticios para animales	0.00
2230	Utensilios para el servicio de alimentación	0.00
2300	MATERIAS PRIMAS Y MATERIALES DE PRODUCCIÓN Y COMERCIALIZACIÓN	0.00
2310	Productos alimenticios, agropecuarios y forestales adquiridos como materia prima	0.00
2320	Insumos textiles adquiridos como materia prima	0.00
2330	Productos de papel, cartón e impresos adquiridos como materia prima	0.00
2340	Combustibles, lubricantes, aditivos carbón y sus derivados adquiridos como materia prima	0.00
2350	Productos químicos, farmacéuticos y de laboratorio adquiridos como materia prima	0.00
2360	Productos metálicos y a base de minerales no metálicos adquiridos como materia prima	0.00
2370	Productos de cuero, piel, plástico y hule adquiridos como materia prima	0.00
2380	Mercancías adquiridas para su comercialización	0.00
2390	Otros productos adquiridos como materia prima	0.00
2400	MATERIALES Y ARTÍCULOS DE CONSTRUCCIÓN Y DE REPARACIÓN	0.00
2410	Productos minerales no metálicos	0.00
2420	Cemento y productos de concreto	0.00
2430	Cal, yeso y productos de yeso	0.00
2440	Madera y productos de madera	0.00
2450	Vidrio y productos de vidrio	0.00
2460	Material eléctrico y electrónico	0.00
2470	Artículos metálicos para la construcción	0.00
2480	Materiales complementarios	0.00
2490	Otros materiales y artículos de construcción y reparación	0.00
2500	Productos químicos, farmacéuticos y de laboratorio	0.00
2510	Productos químicos básicos	0.00
2520	Fertilizantes, pesticidas y otros agroquímicos	0.00
2530	Medicinas y productos farmacéuticos	0.00
2540	Materiales, accesorios y suministros médicos	0.00
2550	Materiales, accesorios y suministros de laboratorio	0.00
2560	Fibras sintéticas, hules, plásticos y derivados	0.00
2590	Otros productos químicos	0.00
2600	COMBUSTIBLES, LUBRICANTES Y ADITIVOS	51,983.00
2610	Combustibles, lubricantes y aditivos	51,983.00
2620	Carbón y sus derivados	0.00
2700	VESTUARIO, BLANCOS, PRENDAS DE PROTECCIÓN Y ARTÍCULOS DEPORTIVOS	0.00
2710	Vestuario y uniformes	0.00
2720	Prendas de seguridad y protección personal	0.00



MUNICIPIO DE CHAMPOTÓN
ESTADO DE CAMPECHE
PERIODO 2018 – 2021



2730	Artículos deportivos	0.00
2740	Productos textiles	0.00
2750	Blancos y otros productos textiles,excepto prendas de vestir	0.00
2800	Materiales y suministros para seguridad	0.00
2810	Sustancias y materiales explosivos	0.00
2820	Materiales de seguridad pública	0.00
2830	Prendas de protección para seguridad pública y nacional	0.00
2900	HERRAMIENTAS, REFACCIONES Y ACCESORIOS MENORES	0.00
2910	Herramientas menores	0.00
2920	Refacciones y accesorios menores de edificios	0.00
2930	Refacciones y accesorios menores de mobiliario y equipo de administración, educacional y recreativo	0.00
2940	Refacciones y accesorios menores de equipo de cómputo y tecnologías de la información	0.00
2950	Refacciones y accesorios menores de equipo e instrumental médico y de laboratorio	0.00
2960	Refacciones y accesorios menores de equipo de transporte	0.00
2970	Refacciones y accesorios menores de equipo de defensa y seguridad	0.00
2980	Refacciones y accesorios menores de maquinaria y otros equipos	0.00
2990	Refacciones y accesorios menores otros bienes muebles	0.00
3000	SERVICIOS GENERALES	795,523.00
3100	SERVICIOS BÁSICOS	13,524.00
3110	Energía eléctrica	0.00
3120	Gas	0.00
3130	Agua	0.00
3140	Telefonía Tradicional	13,524.00
3150	Telefonía celular	0.00
3160	Servicios de telecomunicaciones y satélites	0.00
3170	Servicios de acceso de Internet, redes y procesamiento de información	0.00
3180	Servicios postales y telegráficos	0.00
3190	Servicios integrales y otros servicios	0.00
3200	SERVICIOS DE ARRENDAMIENTO	6,046.00
3210	Arrendamiento de terrenos	0.00
3220	Arrendamiento de edificios	0.00
3230	Arrendamiento de mobiliario y equipo de administración, educacional y recreativo	0.00
3240	Arrendamiento de equipo e instrumental médico y de laboratorio	0.00
3250	Arrendamiento de equipo de transporte	0.00
3260	Arrendamiento de maquinaria, otros equipos y herramientas	0.00
3270	Arrendamiento de activos intangibles	0.00
3280	Arrendamiento financiero	0.00
3290	Otros arrendamientos	6,046.00
3300	SERVICIOS PROFESIONALES, CIENTÍFICOS, TÉCNICOS Y OTROS SERVICIOS	424,173.00



MUNICIPIO DE CHAMPOTÓN
ESTADO DE CAMPECHE
PERIODO 2018 – 2021



3310	Servicios legales, de contabilidad, auditoría y relacionados	0.00
3320	Servicios de diseño, arquitectura, ingeniería y actividades relacionadas	0.00
3330	Servicios de consultoría administrativa, procesos, técnica y en tecnologías de la información	0.00
3340	Servicios de capacitación	0.00
3350	Servicios de investigación científica y desarrollo	0.00
3360	Servicios de apoyo administrativo, traducción, fotocopiado e impresión	19,427.00
3370	Servicios de protección y seguridad	0.00
3380	Servicios de vigilancia	0.00
3390	Servicios profesionales, científicos y técnicos integrales	404,746.00
3400	SERVICIOS FINANCIEROS, BANCARIOS Y COMERCIALES	0.00
3410	Servicios financieros y bancarios	0.00
3420	Servicios de cobranza, investigación crediticia y similar	0.00
3430	Servicios de recaudación, traslado y custodia de valores	0.00
3440	Seguros de responsabilidad patrimonial y fianzas	0.00
3450	Seguro de bienes patrimoniales	0.00
3460	Almacenaje, envase y embalaje	0.00
3470	Fletes y maniobras	0.00
3480	Comisiones por ventas	0.00
3490	Servicios financieros, bancarios y comerciales integrales	0.00
3500	SERVICIOS DE INSTALACIÓN, REPARACIÓN, MANTENIMIENTO Y CONSERVACIÓN	240,884.00
3510	Conservación y mantenimiento menor de inmuebles	0.00
3520	Instalación, reparación y mantenimiento de mobiliario y equipo de administración, educacional y recreativo	0.00
3530	Instalación, reparación y mantenimiento de equipo de cómputo y tecnologías de la información	0.00
3540	Instalación, reparación y mantenimiento de equipo e instrumental médico y de laboratorio	0.00
3550	Reparación y mantenimiento de equipo de transporte	240,884.00
3560	Reparación y mantenimiento de equipo de defensa y seguridad	0.00
3570	Instalación, reparación y mantenimiento de maquinaria, otros equipos y herramienta	0.00
3580	Servicios de limpieza y manejo de desechos	0.00
3590	Servicios de jardinería y fumigación	0.00
3600	SERVICIOS DE COMUNICACIÓN SOCIAL Y PUBLICIDAD	0.00
3610	Difusión por radio, televisión y otros medios de mensajes sobre programas y actividades gubernamentales	0.00
3620	Difusión por radio, televisión y otros medios de mensajes comerciales para promover la venta de bienes o servicios	0.00
3630	Servicios de creatividad, preproducción y producción de publicidad, excepto internet	0.00
3640	Servicios de revelado de fotografías	0.00
3650	Servicios de la industria filmica, del sonido y del video	0.00
3660	Servicio de creación y difusión de contenido exclusivamente a través de Internet	0.00
3690	Otros servicios de información	0.00
3700	Servicios de traslado y viáticos	0.00
3710	Pasajes aéreos	0.00



MUNICIPIO DE CHAMPOTÓN
ESTADO DE CAMPECHE
PERIODO 2018 – 2021



3720	Pasajes terrestres	0.00
3730	Pasajes marítimos, lacustres y fluviales	0.00
3740	Autotransporte	0.00
3750	Viáticos en el país	0.00
3760	Viáticos en el extranjero	0.00
3770	Gastos de instalación y traslado de menaje	0.00
3780	Servicios integrales de traslado y viáticos	0.00
3790	Otros servicios de traslado y hospedaje	0.00
3800	SERVICIOS OFICIALES	0.00
3810	Gastos de ceremonial	0.00
3820	Gastos de orden social y cultural	0.00
3830	Congresos y convenciones	0.00
3840	Exposiciones	0.00
3850	Gastos de representación	0.00
3900	OTROS SERVICIOS GENERALES	110,896.00
3910	Servicios funerarios y de cementerios	0.00
3920	Impuestos y derechos	1,475.00
3930	Impuestos y derechos de importación	0.00
3940	Sentencias y resoluciones por autoridad competente	0.00
3950	Penas, multas, accesorios y actualizaciones	0.00
3960	Otros gastos por responsabilidades	0.00
3970	Utilidades	0.00
3980	Impuesto sobre nóminas y otros que se deriven de una relación laboral	109,421.00
3990	Otros servicios generales	0.00
4000	TRANSFERENCIAS, ASIGNACIONES, SUBSIDIOS Y OTRAS AYUDAS	0.00
4100	TRANSFERENCIAS INTERNAS Y ASIGNACIONES AL SECTOR PÚBLICO	0.00
4110	Asignaciones presupuestarias al Poder Ejecutivo	0.00
4120	Asignaciones presupuestarias al Poder Legislativo	0.00
4130	Asignaciones presupuestarias al Poder Judicial	0.00
4140	Asignaciones presupuestarias a Órganos Autónomos	0.00
4150	Transferencias internas otorgadas a entidades paraestatales no empresariales y no financieras	0.00
4160	Transferencias internas otorgadas a entidades paraestatales empresariales y no financieras	0.00
4170	Transferencias internas otorgadas a fideicomisos públicos empresariales y no financieros	0.00
4180	Transferencias internas otorgadas a instituciones paraestatales públicas financieras	0.00
4190	Transferencias internas otorgadas a fideicomisos públicos financieros	0.00
4200	TRANSFERENCIAS AL RESTO DEL SECTOR PÚBLICO	0.00
4210	Transferencias otorgadas a entidades paraestatales no empresariales y no financieras	0.00
4220	Transferencias otorgadas para entidades paraestatales empresariales y no financieras	0.00



MUNICIPIO DE CHAMPOTÓN
ESTADO DE CAMPECHE
PERIODO 2018 – 2021



4230	Transferencias otorgadas para instituciones paraestatales públicas financieras	0.00
4240	Transferencias otorgadas a entidades federativas y municipios	0.00
4250	Transferencias a fideicomisos de entidades federativas y municipios	0.00
4300	SUBSIDIOS Y SUBVENCIONES	0.00
4310	Subsidios a la producción	0.00
4320	Subsidios a la distribución	0.00
4330	Subsidios a la inversión	0.00
4340	Subsidios a la prestación de servicios públicos	0.00
4350	Subsidios para cubrir diferenciales de tasas de interés	0.00
4360	Subsidios a la vivienda	0.00
4370	Subvenciones al consumo	0.00
4380	Subsidios a entidades federativas y municipios	0.00
4390	Otros Subsidios	0.00
4400	AYUDAS SOCIALES	0.00
4410	Ayudas sociales a personas	0.00
4420	Becas y otras ayudas para programas de capacitación	0.00
4430	Ayudas sociales a instituciones de enseñanza	0.00
4440	Ayudas sociales a actividades científicas o académicas	0.00
4450	Ayudas sociales a instituciones sin fines de lucro	0.00
4460	Ayudas sociales a cooperativas	0.00
4470	Ayudas sociales a entidades de interés público	0.00
4480	Ayudas por desastres naturales y otros siniestros	0.00
4500	PENSIONES Y JUBILACIONES	0.00
4510	Pensiones	0.00
4520	Jubilaciones	0.00
4590	Otras pensiones y jubilaciones	0.00
4600	TRANSFERENCIAS A FIDEICOMISOS, MANDATOS Y OTROS ANÁLOGOS	0.00
4610	Transferencias a fideicomisos del Poder Ejecutivo	0.00
4620	Transferencias a fideicomisos del Poder Legislativo	0.00
4630	Transferencias a fideicomisos del Poder Judicial	0.00
4640	Transferencias a fideicomisos públicos de entidades paraestatales no empresariales y no financieras	0.00
4650	Transferencias a fideicomisos públicos de entidades paraestatales empresariales y no financieras	0.00
4660	Transferencias a fideicomisos de instituciones públicas financieras	0.00
4690	Otras transferencias a fideicomisos	0.00
4700	TRANSFERENCIAS A LA SEGURIDAD SOCIAL	0.00
4710	Transferencias por obligación de ley	0.00
4800	DONATIVOS	0.00
4810	Donativos a instituciones sin fines de lucro	0.00



MUNICIPIO DE CHAMPOTÓN
ESTADO DE CAMPECHE
PERIODO 2018 – 2021



4820	Donativos a entidades federativas	0.00
4830	Donativos a fideicomisos privados	0.00
4840	Donativos a fideicomisos estatales	0.00
4850	Donativos internacionales	0.00
4900	Tranferencias al exterior	0.00
4910	Transferencias para gobiernos extranjeros	0.00
4920	Transferencias para organismos internacionales	0.00
4930	Transferencias para el sector privado externo	0.00
5000	BIENES MUEBLES, INMUEBLES E INTANGIBLES	51,075.00
5100	MOBILIARIO Y EQUIPO DE ADMINISTRACIÓN	25,000.00
5110	Muebles de oficina y estantería	10,000.00
5120	Muebles, excepto de oficina y estantería	0.00
5130	Bienes artísticos, culturales y científicos	0.00
5140	Objetos de valor	0.00
5150	Equipo de cómputo y de tecnologías de la información	15,000.00
5190	Otros mobiliario y equipos de administración	0.00
5200	MOBILIARIO Y EQUIPO EDUCACIONAL Y RECREATIVO	26,075.00
5210	Equipos y aparatos audiovisuales	0.00
5220	Aparatos deportivos	0.00
5230	Cámaras fotográficas y de vídeo	26,075.00
5290	Otro mobiliario y equipo educacional y recreativo	0.00
5300	EQUIPO E INSTRUMENTAL MÉDICO Y DE LABORATORIO	0.00
5310	Equipo médico y de laboratorio	0.00
5320	Instrumental médico y de laboratorio	0.00
5400	VEHÍCULOS Y EQUIPO DE TRANSPORTE	0.00
5410	Vehículos y equipo terrestre	0.00
5420	Carrocerías y remolques	0.00
5430	Equipo aeroespacial	0.00
5440	Equipo ferroviario	0.00
5450	Embarcaciones	0.00
5490	Otros equipos de transporte	0.00
5500	EQUIPO DE DEFENSA Y SEGURIDAD	0.00
5510	Equipo de defensa y seguridad	0.00
5600	MAQUINARIA, OTROS EQUIPOS Y HERRAMIENTAS	0.00
5610	Maquinaria y equipo agropecuario	0.00
5620	Maquinaria y equipo industrial	0.00
5630	Maquinaria y equipo de construcción	0.00
5640	Sistemas de aire acondicionado, calefacción y de refrigeración industrial y comercial	0.00
5650	Equipo de comunicación y telecomunicación	0.00



MUNICIPIO DE CHAMPOTÓN
ESTADO DE CAMPECHE
PERIODO 2018 – 2021



5660	Equipos de generación eléctrica, aparatos y accesorios eléctricos	0.00
5670	Herramientas y máquinas-herramienta	0.00
5690	Otros equipos	0.00
5700	ACTIVOS BIOLÓGICOS	0.00
5710	Bovinos	0.00
5720	Porcinos	0.00
5730	Aves	0.00
5740	Ovinos y caprinos	0.00
5750	Peces y acuicultura	0.00
5760	Equinos	0.00
5770	Especies menores y de zoológico	0.00
5780	Árboles y plantas	0.00
5790	Otros activos biológicos	0.00
5800	BIENES INMUEBLES	0.00
5810	Terrenos	0.00
5820	Viviendas	0.00
5830	Edificios no residenciales	0.00
5890	Otros bienes inmuebles	0.00
5900	ACTIVOS INTANGIBLES	0.00
5910	Software	0.00
5920	Patentes	0.00
5930	Marcas	0.00
5940	Derechos	0.00
5950	Concesiones	0.00
5960	Franquicias	0.00
5970	Licencias informáticas e intelectuales	0.00
5980	Licencias industriales, comerciales y otras	0.00
5990	Otros activos intangibles	0.00
6000	INVERSIÓN PÚBLICA	889,867.00
6100	OBRA PÚBLICA EN BIENES DE DOMINIO PÚBLICO	0.00
6110	Edificación habitacional	0.00
6120	Edificación no habitacional	0.00
6130	Construcción de obras para el abastecimiento de agua, petróleo, gas, electricidad y telecomunicaciones	0.00
6140	División de terrenos y construcción de obras de urbanización	0.00
6150	Construcción de vías de comunicación	0.00
6160	Otras construcciones de ingeniería civil u obra pesada	0.00
6170	Instalaciones y equipamiento en construcciones	0.00
6190	Trabajos de acabados en edificaciones y otros trabajos especializados	0.00
6200	OBRA PÚBLICA EN BIENES PROPIOS	889,867.00



MUNICIPIO DE CHAMPOTÓN
ESTADO DE CAMPECHE
PERIODO 2018 – 2021



6210	Edificación habitacional	757,900.00
6220	Edificación no habitacional	0.00
6230	Construcción de obras para el abastecimiento de agua, petróleo, gas, electricidad y telecomunicaciones	0.00
6240	División de terrenos y construcción de obras de urbanización	0.00
6250	Construcción de vías de comunicación	0.00
6260	Otras construcciones de ingeniería civil u obra pesada	0.00
6270	Instalaciones y equipamiento en construcciones	0.00
6290	Trabajos de acabados en edificaciones y otros trabajos especializados	131,967.00
6300	PROYECTOS PRODUCTIVOS Y ACCIONES DE FOMENTO	0.00
6310	Estudios, formulación y evaluación de proyectos productivos no incluidos en conceptos anteriores de este capítulo	0.00
6320	Ejecución de proyectos productivos no incluidos en conceptos anteriores de este capítulo	0.00
7000	INVERSIONES FINANCIERAS Y OTRAS PROVISIONES	0.00
7100	INVERSIONES PARA EL FOMENTO DE ACTIVIDADES PRODUCTIVAS	0.00
7110	Créditos otorgados por entidades federativas y municipios al sector social y privado para el fomento de actividades prod	0.00
7120	Créditos otorgados por las entidades federativas a municipios para el fomento de actividades productivas	0.00
7200	ACCIONES Y PARTICIPACIONES DE CAPITAL	0.00
7210	Acciones y participaciones de capital en entidades paraestatales no empresariales y no financieras con fines de política econ.	0.00
7220	Acciones y participaciones de capital en entidades paraestatales empresariales y no financieras con fines de política ec	0.00
7230	Acciones y participaciones de capital en instituciones paraestatales públicas financieras con fines de política económico	0.00
7240	Acciones y participaciones de capital en el sector privado con fines de política económica	0.00
7250	Acciones y participaciones de capital en organismos internacionales con fines de política económica	0.00
7260	Acciones y participaciones de capital en el sector externo con fines de política económica	0.00
7270	Acciones y participaciones de capital en el sector público con fines de gestión de liquidez	0.00
7280	Acciones y participaciones de capital en el sector privado con fines de gestión de liquidez	0.00
7290	Acciones y participaciones de capital en el sector externo con fines de gestión de liquidez	0.00
7300	COMPRA DE TÍTULOS Y VALORES	0.00
7310	Bonos	0.00
7320	Valores representativos de deuda adquiridos con fines de política económica	0.00
7330	Valores representativos de deuda adquiridos con fines de gestión de liquidez	0.00
7340	Obligaciones negociables adquiridas con fines de política económica	0.00
7350	Obligaciones negociables adquiridas con fines de gestión de liquidez	0.00
7390	Otros valores	0.00
7400	CONCESIÓN DE PRÉSTAMOS	0.00
7410	Concesión de préstamos a entidades paraestatales no empresariales y no financieras con fines de política económica	0.00
7420	Concesión de préstamos a entidades paraestatales empresariales y no financieras con fines de política económica	0.00
7430	Concesión de préstamos a instituciones paraestatales públicas financieras con fines de política económica	0.00



MUNICIPIO DE CHAMPOTÓN
ESTADO DE CAMPECHE
PERIODO 2018 – 2021



7440	Concesión de préstamos a entidades federativas y municipios con fines de política económica	0.00
7450	Concesión de préstamos al sector privado con fines de política económica	0.00
7460	Concesión de préstamos al sector externo con fines de política económica	0.00
7470	Concesión de préstamos al sector público con fines de gestión de liquidez	0.00
7480	Concesión de préstamos al sector privado con fines de gestión de liquidez	0.00
7490	Concesión de préstamos al sector externo con fines de gestión de liquidez	0.00
7500	INVERSIONES EN FIDEICOMISOS, MANDATOS Y OTROS ANÁLOGOS	0.00
7510	Inversiones en fideicomisos del Poder Ejecutivo	0.00
7520	Inversiones en fideicomisos del Poder Legislativo	0.00
7530	Inversiones en fideicomisos del Poder Judicial	0.00
7540	Inversiones en fideicomisos públicos no empresariales y no financieros	0.00
7550	Inversiones en fideicomisos públicos empresariales y no financieros	0.00
7560	Inversiones en fideicomisos públicos financieros	0.00
7570	Inversiones en fideicomisos de entidades federativas	0.00
7580	Inversiones en fideicomisos de municipios	0.00
7590	Otras inversiones en fideicomisos	0.00
7600	OTRAS INVERSIONES FINANCIERAS	0.00
7610	Depósitos a largo plazo en moneda nacional	0.00
7620	Depósitos a largo plazo en moneda extranjera	0.00
7900	PROVISIONES PARA CONTINGENCIAS Y OTRAS EROGACIONES ESPECIALES	0.00
7910	Contingencias por fenómenos naturales	0.00
7920	Contingencias socioeconómicas	0.00
7990	Otras erogaciones especiales	0.00
8000	PARTICIPACIONES Y APORTACIONES	0.00
8100	PARTICIPACIONES	0.00
8110	Fondo general de participaciones	0.00
8120	Fondo de fomento municipal	0.00
8130	Participaciones de las entidades federativas a los municipios	0.00
8140	Otros conceptos participables de la Federación a entidades federativas	0.00
8150	Otros conceptos participables de la Federación a municipios	0.00
8160	Convenios de colaboración administrativa	0.00
8300	APORTACIONES	0.00
8310	Aportaciones de la Federación a las entidades federativas	0.00
8320	Aportaciones de la Federación a municipios	0.00
8330	Aportaciones de las entidades federativas a los municipios	0.00
8340	Aportaciones previstas en leyes y decretos al sistema de protección social	0.00



MUNICIPIO DE CHAMPOTÓN
ESTADO DE CAMPECHE
PERIODO 2018 – 2021



8350	Aportaciones previstas en leyes y decretos compensatorias a entidades federativas y municipios	0.00
8500	CONVENIOS	0.00
8510	Convenios de reasignación	0.00
8520	Convenios de descentralización	0.00
8530	Otros Convenios	0.00
9000	DEUDA PÚBLICA	0.00
9100	AMORTIZACIÓN DE LA DEUDA PÚBLICA	0.00
9110	Amortización de la deuda interna con instituciones de crédito	0.00
9120	Amortización de la deuda interna por emisión de títulos y valores	0.00
9130	Amortización de arrendamientos financieros nacionales	0.00
9140	Amortización de la deuda externa con instituciones de crédito	0.00
9150	Amortización de deuda externa con organismos financieros internacionales	0.00
9160	Amortización de la deuda bilateral	0.00
9170	Amortización de la deuda externa por emisión de títulos y valores	0.00
9180	Amortización de arrendamientos financieros internacionales	0.00
9200	INTERESES DE LA DEUDA PÚBLICA	0.00
9210	Intereses de la deuda interna con instituciones de crédito	0.00
9220	Intereses derivados de la colocación de títulos y valores	0.00
9230	Intereses por arrendamientos financieros nacionales	0.00
9240	Intereses de la deuda externa con instituciones de crédito	0.00
9250	Intereses de la deuda con organismos financieros Internacionales	0.00
9260	Intereses de la deuda bilateral	0.00
9270	Intereses derivados de la colocación de títulos y valores en el exterior	0.00
9280	Intereses por arrendamientos financieros internacionales	0.00
9300	COMISIONES DE LA DEUDA PÚBLICA	0.00
9310	Comisiones de la deuda pública interna	0.00
9320	Comisiones de la deuda pública externa	0.00
9400	GASTOS DE LA DEUDA PÚBLICA	0.00
9410	Gastos de la deuda pública interna	0.00
9420	Gastos de la deuda pública externa	0.00
9500	Costo por coberturas	0.00
9510	Costos por coberturas	0.00
9600	APOYOS FINANCIEROS	0.00
9610	Apoyos a intermediarios financieros	0.00
9620	Apoyos a ahorradores y deudores del Sistema Financiero Nacional	0.00
9900	ADEUDOS DE EJERCICIOS FISCALES ANTERIORES (ADEFAS)	0.00
9910	ADEFAS	0.00
	TOTAL UNIDAD ADMINISTRATIVA	7,082,601.00



MUNICIPIO DE CHAMPOTÓN
ESTADO DE CAMPECHE
PERIODO 2018 – 2021



ASUNTOS JURIDICOS

PARTIDA	CONCEPTO	IMPORTE
1000	SERVICIOS PERSONALES	4,413,850.00
1100	REMUNERACIONES AL PERSONAL DE CARÁCTER PERMANENTE	2,066,056.00
1110	Dietas	0.00
1120	Haberes	0.00
1130	Sueldos base al personal permanente	2,066,056.00
1140	Remuneraciones por adscripción laboral en el extranjero	0.00
1200	Remuneraciones al personal de carácter transitorio	884,243.00
1210	Honorarios asimilables a salarios	0.00
1220	Sueldos base al personal eventual	884,243.00
1230	Retribuciones por servicios de carácter social	0.00
1240	Retribución a los representantes de los trabajadores y de los patrones en la Junta de Conciliación y Arbitraje	0.00
1300	REMUNERACIONES ADICIONALES Y ESPECIALES	535,634.00
1310	Primas por años de servicios efectivos prestados	7,552.00
1320	Primas de vacaciones, dominical y gratificación de fin de año	378,587.00
1330	Horas extraordinarias	11,569.00
1340	Compensaciones	137,926.00
1350	Sobrehaberes	0.00
1360	Asignaciones de técnico, de mando, por comisión, de vuelo y de técnico especial	0.00
1370	Honorarios especiales	0.00
1380	Participaciones por vigilancia en el cumplimiento de las leyes y custodia de valores	0.00
1400	SEGURIDAD SOCIAL	2,033.00
1410	Aportaciones de seguridad social	0.00
1420	Aportaciones a fondos de vivienda	0.00
1430	Aportaciones al sistema para el retiro	0.00
1440	Aportaciones para seguros	2,033.00
1500	OTRAS PRESTACIONES SOCIALES Y ECONÓMICAS	905,992.00
1510	Cuotas para el fondo de ahorro y fondo de trabajo	0.00
1520	Indemnizaciones	635,117.00
1530	Prestaciones y haberes de retiro	0.00
1540	Prestaciones contractuales	95,487.00
1550	Apoyos a la capacitación de los servidores públicos	0.00



MUNICIPIO DE CHAMPOTÓN
ESTADO DE CAMPECHE
PERIODO 2018 – 2021



1590	Otras prestaciones sociales y económicas	175,388.00
1600	PREVISIONES	0.00
1610	Previsiones de carácter laboral, económica y de seguridad social	0.00
1700	PAGO DE ESTÍMULOS A SERVIDORES PÚBLICOS	19,892.00
1710	Estímulos	19,892.00
1720	Recompensas	0.00
2000	MATERIALES Y SUMINISTRO	16,073.00
2100	Materiales de administración, emisión de documentos y artículos oficiales	0.00
2110	Materiales, útiles y equipos menores de oficina	0.00
2120	Materiales y útiles de impresión y reproducción	0.00
2130	Material estadístico y geográfico	0.00
2140	Materiales, útiles y equipos menores de tecnologías de la información y comunicaciones	0.00
2150	Material impreso e información digital	0.00
2160	Material de limpieza	0.00
2170	Materiales y útiles de enseñanza	0.00
2180	Materiales para el registro e identificación de bienes y personas	0.00
2200	ALIMENTOS Y UTENSILIOS	0.00
2210	Productos alimenticios para personas	0.00
2220	Productos alimenticios para animales	0.00
2230	Utensilios para el servicio de alimentación	0.00
2300	MATERIAS PRIMAS Y MATERIALES DE PRODUCCIÓN Y COMERCIALIZACIÓN	0.00
2310	Productos alimenticios, agropecuarios y forestales adquiridos como materia prima	0.00
2320	Insumos textiles adquiridos como materia prima	0.00
2330	Productos de papel, cartón e impresos adquiridos como materia prima	0.00
2340	Combustibles, lubricantes, aditivos carbón y sus derivados adquiridos como materia prima	0.00
2350	Productos químicos, farmacéuticos y de laboratorio adquiridos como materia prima	0.00
2360	Productos metálicos y a base de minerales no metálicos adquiridos como materia prima	0.00
2370	Productos de cuero, piel, plástico y hule adquiridos como materia prima	0.00
2380	Mercancías adquiridas para su comercialización	0.00
2390	Otros productos adquiridos como materia prima	0.00
2400	MATERIALES Y ARTÍCULOS DE CONSTRUCCIÓN Y DE REPARACIÓN	662.00
2410	Productos minerales no metálicos	0.00
2420	Cemento y productos de concreto	0.00
2430	Cal, yeso y productos de yeso	0.00
2440	Madera y productos de madera	0.00
2450	Vidrio y productos de vidrio	0.00
2460	Material eléctrico y electrónico	662.00
2470	Artículos metálicos para la construcción	0.00



MUNICIPIO DE CHAMPOTÓN
ESTADO DE CAMPECHE
PERIODO 2018 – 2021



2480	Materiales complementarios	0.00
2490	Otros materiales y artículos de construcción y reparación	0.00
2500	Productos químicos, farmacéuticos y de laboratorio	0.00
2510	Productos químicos básicos	0.00
2520	Fertilizantes, pesticidas y otros agroquímicos	0.00
2530	Medicinas y productos farmacéuticos	0.00
2540	Materiales, accesorios y suministros médicos	0.00
2550	Materiales, accesorios y suministros de laboratorio	0.00
2560	Fibras sintéticas, hules, plásticos y derivados	0.00
2590	Otros productos químicos	0.00
2600	COMBUSTIBLES, LUBRICANTES Y ADITIVOS	15,411.00
2610	Combustibles, lubricantes y aditivos	15,411.00
2620	Carbón y sus derivados	0.00
2700	VESTUARIO, BLANCOS, PRENDAS DE PROTECCIÓN Y ARTÍCULOS DEPORTIVOS	0.00
2710	Vestuario y uniformes	0.00
2720	Prendas de seguridad y protección personal	0.00
2730	Artículos deportivos	0.00
2740	Productos textiles	0.00
2750	Blancos y otros productos textiles, excepto prendas de vestir	0.00
2800	Materiales y suministros para seguridad	0.00
2810	Sustancias y materiales explosivos	0.00
2820	Materiales de seguridad pública	0.00
2830	Prendas de protección para seguridad pública y nacional	0.00
2900	HERRAMIENTAS, REFACCIONES Y ACCESORIOS MENORES	0.00
2910	Herramientas menores	0.00
2920	Refacciones y accesorios menores de edificios	0.00
2930	Refacciones y accesorios menores de mobiliario y equipo de administración, educacional y recreativo	0.00
2940	Refacciones y accesorios menores de equipo de cómputo y tecnologías de la información	0.00
2950	Refacciones y accesorios menores de equipo e instrumental médico y de laboratorio	0.00
2960	Refacciones y accesorios menores de equipo de transporte	0.00
2970	Refacciones y accesorios menores de equipo de defensa y seguridad	0.00
2980	Refacciones y accesorios menores de maquinaria y otros equipos	0.00
2990	Refacciones y accesorios menores otros bienes muebles	0.00
3000	SERVICIOS GENERALES	247,320.00
3100	SERVICIOS BÁSICOS	0.00
3110	Energía eléctrica	0.00
3120	Gas	0.00
3130	Agua	0.00
3140	Telefonía Tradicional	0.00



MUNICIPIO DE CHAMPOTÓN
ESTADO DE CAMPECHE
PERIODO 2018 – 2021



3150	Telefonía celular	0.00
3160	Servicios de telecomunicaciones y satélites	0.00
3170	Servicios de acceso de Internet, redes y procesamiento de información	0.00
3180	Servicios postales y telegráficos	0.00
3190	Servicios integrales y otros servicios	0.00
3200	SERVICIOS DE ARRENDAMIENTO	0.00
3210	Arrendamiento de terrenos	0.00
3220	Arrendamiento de edificios	0.00
3230	Arrendamiento de mobiliario y equipo de administración, educacional y recreativo	0.00
3240	Arrendamiento de equipo e instrumental médico y de laboratorio	0.00
3250	Arrendamiento de equipo de transporte	0.00
3260	Arrendamiento de maquinaria, otros equipos y herramientas	0.00
3270	Arrendamiento de activos intangibles	0.00
3280	Arrendamiento financiero	0.00
3290	Otros arrendamientos	0.00
3300	SERVICIOS PROFESIONALES, CIENTÍFICOS, TÉCNICOS Y OTROS SERVICIOS	206,017.00
3310	Servicios legales, de contabilidad, auditoría y relacionados	187,290.00
3320	Servicios de diseño, arquitectura, ingeniería y actividades relacionadas	0.00
3330	Servicios de consultoría administrativa, procesos, técnica y en tecnologías de la información	0.00
3340	Servicios de capacitación	0.00
3350	Servicios de investigación científica y desarrollo	0.00
3360	Servicios de apoyo administrativo, traducción, fotocopiado e impresión	18,727.00
3370	Servicios de protección y seguridad	0.00
3380	Servicios de vigilancia	0.00
3390	Servicios profesionales, científicos y técnicos integrales	0.00
3400	SERVICIOS FINANCIEROS, BANCARIOS Y COMERCIALES	0.00
3410	Servicios financieros y bancarios	0.00
3420	Servicios de cobranza, investigación crediticia y similar	0.00
3430	Servicios de recaudación, traslado y custodia de valores	0.00
3440	Seguros de responsabilidad patrimonial y fianzas	0.00
3450	Seguro de bienes patrimoniales	0.00
3460	Almacenaje, envase y embalaje	0.00
3470	Fletes y maniobras	0.00
3480	Comisiones por ventas	0.00
3490	Servicios financieros, bancarios y comerciales integrales	0.00
3500	SERVICIOS DE INSTALACIÓN, REPARACIÓN, MANTENIMIENTO Y CONSERVACIÓN	9,349.00
3510	Conservación y mantenimiento menor de inmuebles	0.00
3520	Instalación, reparación y mantenimiento de mobiliario y equipo de administración, educacional y recreativo	0.00



MUNICIPIO DE CHAMPOTÓN
ESTADO DE CAMPECHE
PERIODO 2018 – 2021



3530	Instalación, reparación y mantenimiento de equipo de cómputo y tecnologías de la información	0.00
3540	Instalación, reparación y mantenimiento de equipo e instrumental médico y de laboratorio	0.00
3550	Reparación y mantenimiento de equipo de transporte	9,349.00
3560	Reparación y mantenimiento de equipo de defensa y seguridad	0.00
3570	Instalación, reparación y mantenimiento de maquinaria, otros equipos y herramienta	0.00
3580	Servicios de limpieza y manejo de desechos	0.00
3590	Servicios de jardinería y fumigación	0.00
3600	SERVICIOS DE COMUNICACIÓN SOCIAL Y PUBLICIDAD	0.00
3610	Difusión por radio, televisión y otros medios de mensajes sobre programas y actividades gubernamentales	0.00
3620	Difusión por radio, televisión y otros medios de mensajes comerciales para promover la venta de bienes o servicios	0.00
3630	Servicios de creatividad, reproducción y producción de publicidad, excepto internet	0.00
3640	Servicios de revelado de fotografías	0.00
3650	Servicios de la industria filmica, del sonido y del video	0.00
3660	Servicio de creación y difusión de contenido exclusivamente a través de Internet	0.00
3690	Otros servicios de información	0.00
3700	Servicios de traslado y viáticos	0.00
3710	Pasajes aéreos	0.00
3720	Pasajes terrestres	0.00
3730	Pasajes marítimos, lacustres y fluviales	0.00
3740	Autotransporte	0.00
3750	Viáticos en el país	0.00
3760	Viáticos en el extranjero	0.00
3770	Gastos de instalación y traslado de menaje	0.00
3780	Servicios integrales de traslado y viáticos	0.00
3790	Otros servicios de traslado y hospedaje	0.00
3800	SERVICIOS OFICIALES	0.00
3810	Gastos de ceremonial	0.00
3820	Gastos de orden social y cultural	0.00
3830	Congresos y convenciones	0.00
3840	Exposiciones	0.00
3850	Gastos de representación	0.00
3900	OTROS SERVICIOS GENERALES	31,954.00
3910	Servicios funerarios y de cementerios	0.00
3920	Impuestos y derechos	0.00
3930	Impuestos y derechos de importación	0.00
3940	Sentencias y resoluciones por autoridad competente	0.00
3950	Penas, multas, accesorios y actualizaciones	0.00
3960	Otros gastos por responsabilidades	0.00
3970	Utilidades	0.00



MUNICIPIO DE CHAMPOTÓN
ESTADO DE CAMPECHE
PERIODO 2018 – 2021



3980	Impuesto sobre nóminas y otros que se deriven de una relación laboral	31,954.00
3990	Otros servicios generales	0.00
4000	TRANSFERENCIAS, ASIGNACIONES, SUBSIDIOS Y OTRAS AYUDAS	0.00
4100	TRANSFERENCIAS INTERNAS Y ASIGNACIONES AL SECTOR PÚBLICO	0.00
4110	Asignaciones presupuestarias al Poder Ejecutivo	0.00
4120	Asignaciones presupuestarias al Poder Legislativo	0.00
4130	Asignaciones presupuestarias al Poder Judicial	0.00
4140	Asignaciones presupuestarias a Órganos Autónomos	0.00
4150	Transferencias internas otorgadas a entidades paraestatales no empresariales y no financieras	0.00
4160	Transferencias internas otorgadas a entidades paraestatales empresariales y no financieras	0.00
4170	Transferencias internas otorgadas a fideicomisos públicos empresariales y no financieros	0.00
4180	Transferencias internas otorgadas a instituciones paraestatales públicas financieras	0.00
4190	Transferencias internas otorgadas a fideicomisos públicos financieros	0.00
4200	TRANSFERENCIAS AL RESTO DEL SECTOR PÚBLICO	0.00
4210	Transferencias otorgadas a entidades paraestatales no empresariales y no financieras	0.00
4220	Transferencias otorgadas para entidades paraestatales empresariales y no financieras	0.00
4230	Transferencias otorgadas para instituciones paraestatales públicas financieras	0.00
4240	Transferencias otorgadas a entidades federativas y municipios	0.00
4250	Transferencias a fideicomisos de entidades federativas y municipios	0.00
4300	SUBSIDIOS Y SUBVENCIONES	0.00
4310	Subsidios a la producción	0.00
4320	Subsidios a la distribución	0.00
4330	Subsidios a la inversión	0.00
4340	Subsidios a la prestación de servicios públicos	0.00
4350	Subsidios para cubrir diferenciales de tasas de interés	0.00
4360	Subsidios a la vivienda	0.00
4370	Subvenciones al consumo	0.00
4380	Subsidios a entidades federativas y municipios	0.00
4390	Otros Subsidios	0.00
4400	AYUDAS SOCIALES	0.00
4410	Ayudas sociales a personas	0.00
4420	Becas y otras ayudas para programas de capacitación	0.00
4430	Ayudas sociales a instituciones de enseñanza	0.00
4440	Ayudas sociales a actividades científicas o académicas	0.00
4450	Ayudas sociales a instituciones sin fines de lucro	0.00
4460	Ayudas sociales a cooperativas	0.00
4470	Ayudas sociales a entidades de interés público	0.00
4480	Ayudas por desastres naturales y otros siniestros	0.00



MUNICIPIO DE CHAMPOTÓN
ESTADO DE CAMPECHE
PERIODO 2018 – 2021



4500	PENSIONES Y JUBILACIONES	0.00
4510	Pensiones	0.00
4520	Jubilaciones	0.00
4590	Otras pensiones y jubilaciones	0.00
4600	TRANSFERENCIAS A FIDEICOMISOS, MANDATOS Y OTROS ANÁLOGOS	0.00
4610	Transferencias a fideicomisos del Poder Ejecutivo	0.00
4620	Transferencias a fideicomisos del Poder Legislativo	0.00
4630	Transferencias a fideicomisos del Poder Judicial	0.00
4640	Transferencias a fideicomisos públicos de entidades paraestatales no empresariales y no financieras	0.00
4650	Transferencias a fideicomisos públicos de entidades paraestatales empresariales y no financieras	0.00
4660	Transferencias a fideicomisos de instituciones públicas financieras	0.00
4690	Otras transferencias a fideicomisos	0.00
4700	TRANSFERENCIAS A LA SEGURIDAD SOCIAL	0.00
4710	Transferencias por obligación de ley	0.00
4800	DONATIVOS	0.00
4810	Donativos a instituciones sin fines de lucro	0.00
4820	Donativos a entidades federativas	0.00
4830	Donativos a fideicomisos privados	0.00
4840	Donativos a fideicomisos estatales	0.00
4850	Donativos internacionales	0.00
4900	Transferencias al exterior	0.00
4910	Transferencias para gobiernos extranjeros	0.00
4920	Transferencias para organismos internacionales	0.00
4930	Transferencias para el sector privado externo	0.00
5000	BIENES MUEBLES, INMUEBLES E INTANGIBLES	15,000.00
5100	MOBILIARIO Y EQUIPO DE ADMINISTRACIÓN	15,000.00
5110	Muebles de oficina y estantería	15,000.00
5120	Muebles, excepto de oficina y estantería	0.00
5130	Bienes artísticos, culturales y científicos	0.00
5140	Objetos de valor	0.00
5150	Equipo de cómputo y de tecnologías de la información	0.00
5190	Otros mobiliario y equipos de administración	0.00
5200	MOBILIARIO Y EQUIPO EDUCACIONAL Y RECREATIVO	0.00
5210	Equipos y aparatos audiovisuales	0.00
5220	Aparatos deportivos	0.00
5230	Cámaras fotográficas y de video	0.00
5290	Otro mobiliario y equipo educacional y recreativo	0.00
5300	EQUIPO E INSTRUMENTAL MÉDICO Y DE LABORATORIO	0.00
5310	Equipo médico y de laboratorio	0.00



MUNICIPIO DE CHAMPOTÓN
ESTADO DE CAMPECHE
PERIODO 2018 – 2021



5320	Instrumental médico y de laboratorio	0.00
5400	VEHÍCULOS Y EQUIPO DE TRANSPORTE	0.00
5410	Vehículos y equipo terrestre	0.00
5420	Carrocerías y remolques	0.00
5430	Equipo aeroespacial	0.00
5440	Equipo ferroviario	0.00
5450	Embarcaciones	0.00
5490	Otros equipos de transporte	0.00
5500	EQUIPO DE DEFENSA Y SEGURIDAD	0.00
5510	Equipo de defensa y seguridad	0.00
5600	MAQUINARIA, OTROS EQUIPOS Y HERRAMIENTAS	0.00
5610	Maquinaria y equipo agropecuario	0.00
5620	Maquinaria y equipo industrial	0.00
5630	Maquinaria y equipo de construcción	0.00
5640	Sistemas de aire acondicionado, calefacción y de refrigeración industrial y comercial	0.00
5650	Equipo de comunicación y telecomunicación	0.00
5660	Equipos de generación eléctrica, aparatos y accesorios eléctricos	0.00
5670	Herramientas y máquinas-herramienta	0.00
5690	Otros equipos	0.00
5700	ACTIVOS BIOLÓGICOS	0.00
5710	Bovinos	0.00
5720	Porcinos	0.00
5730	Aves	0.00
5740	Ovinos y caprinos	0.00
5750	Peces y acuicultura	0.00
5760	Equinos	0.00
5770	Especies menores y de zoológico	0.00
5780	Árboles y plantas	0.00
5790	Otros activos biológicos	0.00
5800	BIENES INMUEBLES	0.00
5810	Terrenos	0.00
5820	Viviendas	0.00
5830	Edificios no residenciales	0.00
5890	Otros bienes inmuebles	0.00
5900	ACTIVOS INTANGIBLES	0.00
5910	Software	0.00
5920	Patentes	0.00
5930	Marcas	0.00
5940	Derechos	0.00



MUNICIPIO DE CHAMPOTÓN
ESTADO DE CAMPECHE
PERIODO 2018 – 2021



5950	Concesiones	0.00
5960	Franquicias	0.00
5970	Licencias informáticas e intelectuales	0.00
5980	Licencias industriales, comerciales y otras	0.00
5990	Otros activos intangibles	0.00
6000	INVERSIÓN PÚBLICA	0.00
6100	OBRA PÚBLICA EN BIENES DE DOMINIO PÚBLICO	0.00
6110	Edificación habitacional	0.00
6120	Edificación no habitacional	0.00
6130	Construcción de obras para el abastecimiento de agua, petróleo, gas, electricidad y telecomunicaciones	0.00
6140	División de terrenos y construcción de obras de urbanización	0.00
6150	Construcción de vías de comunicación	0.00
6160	Otras construcciones de ingeniería civil u obra pesada	0.00
6170	Instalaciones y equipamiento en construcciones	0.00
6190	Trabajos de acabados en edificaciones y otros trabajos especializados	0.00
6200	OBRA PÚBLICA EN BIENES PROPIOS	0.00
6210	Edificación habitacional	0.00
6220	Edificación no habitacional	0.00
6230	Construcción de obras para el abastecimiento de agua, petróleo, gas, electricidad y telecomunicaciones	0.00
6240	División de terrenos y construcción de obras de urbanización	0.00
6250	Construcción de vías de comunicación	0.00
6260	Otras construcciones de ingeniería civil u obra pesada	0.00
6270	Instalaciones y equipamiento en construcciones	0.00
6290	Trabajos de acabados en edificaciones y otros trabajos especializados	0.00
6300	PROYECTOS PRODUCTIVOS Y ACCIONES DE FOMENTO	0.00
6310	Estudios, formulación y evaluación de proyectos productivos no incluidos en conceptos anteriores de este capítulo	0.00
6320	Ejecución de proyectos productivos no incluidos en conceptos anteriores de este capítulo	0.00
7000	INVERSIONES FINANCIERAS Y OTRAS PROVISIONES	0.00
7100	INVERSIONES PARA EL FOMENTO DE ACTIVIDADES PRODUCTIVAS	0.00
7110	Créditos otorgados por entidades federativas y municipios al sector social y privado para el fomento de actividades prod	0.00
7120	Créditos otorgados por las entidades federativas a municipios para el fomento de actividades productivas	0.00
7200	ACCIONES Y PARTICIPACIONES DE CAPITAL	0.00
7210	Acciones y participaciones de capital en entidades paraestatales no empresariales y no financieras con fines de política econ.	0.00
7220	Acciones y participaciones de capital en entidades paraestatales empresariales y no financieras con fines de política ec	0.00
7230	Acciones y participaciones de capital en instituciones paraestatales públicas financieras con fines de política económico	0.00
7240	Acciones y participaciones de capital en el sector privado con fines de política económica	0.00
7250	Acciones y participaciones de capital en organismos internacionales con fines de política económica	0.00



MUNICIPIO DE CHAMPOTÓN
ESTADO DE CAMPECHE
PERIODO 2018 – 2021



7260	Acciones y participaciones de capital en el sector externo con fines de política económica	0.00
7270	Acciones y participaciones de capital en el sector público con fines de gestión de liquidez	0.00
7280	Acciones y participaciones de capital en el sector privado con fines de gestión de liquidez	0.00
7290	Acciones y participaciones de capital en el sector externo con fines de gestión de liquidez	0.00
7300	COMPRA DE TÍTULOS Y VALORES	0.00
7310	Bonos	0.00
7320	Valores representativos de deuda adquiridos con fines de política económica	0.00
7330	Valores representativos de deuda adquiridos con fines de gestión de liquidez	0.00
7340	Obligaciones negociables adquiridas con fines de política económica	0.00
7350	Obligaciones negociables adquiridas con fines de gestión de liquidez	0.00
7390	Otros valores	0.00
7400	CONCESIÓN DE PRÉSTAMOS	0.00
7410	Concesión de préstamos a entidades paraestatales no empresariales y no financieras con fines de política económica	0.00
7420	Concesión de préstamos a entidades paraestatales empresariales y no financieras con fines de política económica	0.00
7430	Concesión de préstamos a instituciones paraestatales públicas financieras con fines de política económica	0.00
7440	Concesión de préstamos a entidades federativas y municipios con fines de política económica	0.00
7450	Concesión de préstamos al sector privado con fines de política económica	0.00
7460	Concesión de préstamos al sector externo con fines de política económica	0.00
7470	Concesión de préstamos al sector público con fines de gestión de liquidez	0.00
7480	Concesión de préstamos al sector privado con fines de gestión de liquidez	0.00
7490	Concesión de préstamos al sector externo con fines de gestión de liquidez	0.00
7500	INVERSIONES EN FIDEICOMISOS, MANDATOS Y OTROS ANÁLOGOS	0.00
7510	Inversiones en fideicomisos del Poder Ejecutivo	0.00
7520	Inversiones en fideicomisos del Poder Legislativo	0.00
7530	Inversiones en fideicomisos del Poder Judicial	0.00
7540	Inversiones en fideicomisos públicos no empresariales y no financieros	0.00
7550	Inversiones en fideicomisos públicos empresariales y no financieros	0.00
7560	Inversiones en fideicomisos públicos financieros	0.00
7570	Inversiones en fideicomisos de entidades federativas	0.00
7580	Inversiones en fideicomisos de municipios	0.00
7590	Otras inversiones en fideicomisos	0.00
7600	OTRAS INVERSIONES FINANCIERAS	0.00
7610	Depósitos a largo plazo en moneda nacional	0.00
7620	Depósitos a largo plazo en moneda extranjera	0.00
7900	PROVISIONES PARA CONTINGENCIAS Y OTRAS EROGACIONES ESPECIALES	0.00



MUNICIPIO DE CHAMPOTÓN
ESTADO DE CAMPECHE
PERIODO 2018 – 2021



7910	Contingencias por fenómenos naturales	0.00
7920	Contingencias socioeconómicas	0.00
7990	Otras erogaciones especiales	0.00
8000	PARTICIPACIONES Y APORTACIONES	0.00
8100	PARTICIPACIONES	0.00
8110	Fondo general de participaciones	0.00
8120	Fondo de fomento municipal	0.00
8130	Participaciones de las entidades federativas a los municipios	0.00
8140	Otros conceptos participables de la Federación a entidades federativas	0.00
8150	Otros conceptos participables de la Federación a municipios	0.00
8160	Convenios de colaboración administrativa	0.00
8300	APORTACIONES	0.00
8310	Aportaciones de la Federación a las entidades federativas	0.00
8320	Aportaciones de la Federación a municipios	0.00
8330	Aportaciones de las entidades federativas a los municipios	0.00
8340	Aportaciones previstas en leyes y decretos al sistema de protección social	0.00
8350	Aportaciones previstas en leyes y decretos compensatorias a entidades federativas y municipios	0.00
8500	CONVENIOS	0.00
8510	Convenios de reasignación	0.00
8520	Convenios de descentralización	0.00
8530	Otros Convenios	0.00
9000	DEUDA PÚBLICA	0.00
9100	AMORTIZACIÓN DE LA DEUDA PÚBLICA	0.00
9110	Amortización de la deuda interna con instituciones de crédito	0.00
9120	Amortización de la deuda interna por emisión de títulos y valores	0.00
9130	Amortización de arrendamientos financieros nacionales	0.00
9140	Amortización de la deuda externa con instituciones de crédito	0.00
9150	Amortización de deuda externa con organismos financieros internacionales	0.00
9160	Amortización de la deuda bilateral	0.00
9170	Amortización de la deuda externa por emisión de títulos y valores	0.00
9180	Amortización de arrendamientos financieros internacionales	0.00
9200	INTERESES DE LA DEUDA PÚBLICA	0.00
9210	Intereses de la deuda interna con instituciones de crédito	0.00
9220	Intereses derivados de la colocación de títulos y valores	0.00
9230	Intereses por arrendamientos financieros nacionales	0.00
9240	Intereses de la deuda externa con instituciones de crédito	0.00
9250	Intereses de la deuda con organismos financieros Internacionales	0.00
9260	Intereses de la deuda bilateral	0.00



MUNICIPIO DE CHAMPOTÓN
ESTADO DE CAMPECHE
PERIODO 2018 – 2021



9270	Intereses derivados de la colocación de títulos y valores en el exterior	0.00
9280	Intereses por arrendamientos financieros internacionales	0.00
9300	COMISIONES DE LA DEUDA PÚBLICA	0.00
9310	Comisiones de la deuda pública interna	0.00
9320	Comisiones de la deuda pública externa	0.00
9400	GASTOS DE LA DEUDA PÚBLICA	0.00
9410	Gastos de la deuda pública interna	0.00
9420	Gastos de la deuda pública externa	0.00
9500	Costo por coberturas	0.00
9510	Costos por coberturas	0.00
9600	APOYOS FINANCIEROS	0.00
9610	Apoyos a intermediarios financieros	0.00
9620	Apoyos a ahorradores y deudores del Sistema Financiero Nacional	0.00
9900	ADEUDOS DE EJERCICIOS FISCALES ANTERIORES (ADEFAS)	0.00
9910	ADEFAS	0.00
TOTAL UNIDAD ADMINISTRATIVA		4,692,243.00

ADMINISTRACION E INOVACION GUBERNAMENTAL

PARTIDA	CONCEPTO	IMPORTE
1000	SERVICIOS PERSONALES	19,712,890.00
1100	REMUNERACIONES AL PERSONAL DE CARÁCTER PERMANENTE	5,160,287.00
1110	Dietas	0.00
1120	Haberes	0.00
1130	Sueldos base al personal permanente	5,160,287.00
1140	Remuneraciones por adscripción laboral en el extranjero	0.00
1200	Remuneraciones al personal de carácter transitorio	1,607,033.00
1210	Honorarios asimilables a salarios	0.00
1220	Sueldos base al personal eventual	1,607,033.00
1230	Retribuciones por servicios de carácter social	0.00
1240	Retribución a los representantes de los trabajadores y de los patrones en la Junta de Conciliación y Arbitraje	0.00
1300	REMUNERACIONES ADICIONALES Y ESPECIALES	1,995,501.00
1310	Primas por años de servicios efectivos prestados	38,114.00
1320	Primas de vacaciones, dominical y gratificación de fin de año	922,520.00
1330	Horas extraordinarias	91,593.00
1340	Compensaciones	943,274.00
1350	Sobrehaberes	0.00
1360	Asignaciones de técnico, de mando, por comisión, de vuelo y de técnico especial	0.00
1370	Honorarios especiales	0.00



MUNICIPIO DE CHAMPOTÓN
ESTADO DE CAMPECHE
PERIODO 2018 – 2021



1380	Participaciones por vigilancia en el cumplimiento de las leyes y custodia de valores	0.00
1400	SEGURIDAD SOCIAL	9,567,869.00
1410	Aportaciones de seguridad social	9,543,949.00
1420	Aportaciones a fondos de vivienda	0.00
1430	Aportaciones al sistema para el retiro	0.00
1440	Aportaciones para seguros	23,920.00
1500	OTRAS PRESTACIONES SOCIALES Y ECONÓMICAS	1,263,146.00
1510	Cuotas para el fondo de ahorro y fondo de trabajo	41,335.00
1520	Indemnizaciones	200,000.00
1530	Prestaciones y haberes de retiro	0.00
1540	Prestaciones contractuales	511,544.00
1550	Apoyos a la capacitación de los servidores públicos	0.00
1590	Otras prestaciones sociales y económicas	510,267.00
1600	PREVISIONES	0.00
1610	Previsiones de carácter laboral, económica y de seguridad social	0.00
1700	PAGO DE ESTÍMULOS A SERVIDORES PÚBLICOS	119,054.00
1710	Estímulos	119,054.00
1720	Recompensas	0.00
2000	MATERIALES Y SUMINISTRO	1,006,782.00
2100	Materiales de administración, emisión de documentos y artículos oficiales	365,649.00
2110	Materiales, útiles y equipos menores de oficina	184,525.00
2120	Materiales y útiles de impresión y reproducción	0.00
2130	Material estadístico y geográfico	0.00
2140	Materiales, útiles y equipos menores de tecnologías de la información y comunicaciones	134,536.00
2150	Material impreso e información digital	0.00
2160	Material de limpieza	46,588.00
2170	Materiales y útiles de enseñanza	0.00
2180	Materiales para el registro e identificación de bienes y personas	0.00
2200	ALIMENTOS Y UTENSILIOS	63,472.00
2210	Productos alimenticios para personas	60,999.00
2220	Productos alimenticios para animales	0.00
2230	Utensilios para el servicio de alimentación	2,473.00
2300	MATERIAS PRIMAS Y MATERIALES DE PRODUCCIÓN Y COMERCIALIZACIÓN	0.00
2310	Productos alimenticios, agropecuarios y forestales adquiridos como materia prima	0.00
2320	Insumos textiles adquiridos como materia prima	0.00
2330	Productos de papel, cartón e impresos adquiridos como materia prima	0.00
2340	Combustibles, lubricantes, aditivos carbón y sus derivados adquiridos como materia prima	0.00
2350	Productos químicos, farmacéuticos y de laboratorio adquiridos como materia prima	0.00



MUNICIPIO DE CHAMPOTÓN
ESTADO DE CAMPECHE
PERIODO 2018 – 2021



2360	Productos metálicos y a base de minerales no metálicos adquiridos como materia prima	0.00
2370	Productos de cuero, piel, plástico y hule adquiridos como materia prima	0.00
2380	Mercancías adquiridas para su comercialización	0.00
2390	Otros productos adquiridos como materia prima	0.00
2400	MATERIALES Y ARTÍCULOS DE CONSTRUCCIÓN Y DE REPARACIÓN	117,277.00
2410	Productos minerales no metálicos	1,560.00
2420	Cemento y productos de concreto	375.00
2430	Cal, yeso y productos de yeso	0.00
2440	Madera y productos de madera	0.00
2450	Vidrio y productos de vidrio	0.00
2460	Material eléctrico y electrónico	36,653.00
2470	Artículos metálicos para la construcción	950.00
2480	Materiales complementarios	55,724.00
2490	Otros materiales y artículos de construcción y reparación	22,015.00
2500	Productos químicos, farmacéuticos y de laboratorio	50,627.00
2510	Productos químicos básicos	3,913.00
2520	Fertilizantes, pesticidas y otros agroquímicos	0.00
2530	Medicinas y productos farmacéuticos	0.00
2540	Materiales, accesorios y suministros médicos	0.00
2550	Materiales, accesorios y suministros de laboratorio	0.00
2560	Fibras sintéticas, hules, plásticos y derivados	46,714.00
2590	Otros productos químicos	0.00
2600	COMBUSTIBLES, LUBRICANTES Y ADITIVOS	227,015.00
2610	Combustibles, lubricantes y aditivos	227,015.00
2620	Carbón y sus derivados	0.00
2700	VESTUARIO, BLANCOS, PRENDAS DE PROTECCIÓN Y ARTÍCULOS DEPORTIVOS	154,503.00
2710	Vestuario y uniformes	149,868.00
2720	Prendas de seguridad y protección personal	4,635.00
2730	Artículos deportivos	0.00
2740	Productos textiles	0.00
2750	Blancos y otros productos textiles, excepto prendas de vestir	0.00
2800	Materiales y suministros para seguridad	0.00
2810	Sustancias y materiales explosivos	0.00
2820	Materiales de seguridad pública	0.00
2830	Prendas de protección para seguridad pública y nacional	0.00
2900	HERRAMIENTAS, REFACCIONES Y ACCESORIOS MENORES	28,239.00
2910	Herramientas menores	2,813.00
2920	Refacciones y accesorios menores de edificios	141.00
2930	Refacciones y accesorios menores de mobiliario y equipo de administración, educacional y recreativo	0.00



MUNICIPIO DE CHAMPOTÓN
ESTADO DE CAMPECHE
PERIODO 2018 – 2021



2940	Refacciones y accesorios menores de equipo de cómputo y tecnologías de la información	12,812.00
2950	Refacciones y accesorios menores de equipo e instrumental médico y de laboratorio	0.00
2960	Refacciones y accesorios menores de equipo de transporte	12,346.00
2970	Refacciones y accesorios menores de equipo de defensa y seguridad	0.00
2980	Refacciones y accesorios menores de maquinaria y otros equipos	127.00
2990	Refacciones y accesorios menores otros bienes muebles	0.00
3000	SERVICIOS GENERALES	12,078,272.00
3100	SERVICIOS BÁSICOS	11,041,956.00
3110	Energía eléctrica	10,981,225.00
3120	Gas	0.00
3130	Agua	0.00
3140	Telefonía Tradicional	60,731.00
3150	Telefonía celular	0.00
3160	Servicios de telecomunicaciones y satélites	0.00
3170	Servicios de acceso de Internet, redes y procesamiento de información	0.00
3180	Servicios postales y telegráficos	0.00
3190	Servicios integrales y otros servicios	0.00
3200	SERVICIOS DE ARRENDAMIENTO	0.00
3210	Arrendamiento de terrenos	0.00
3220	Arrendamiento de edificios	0.00
3230	Arrendamiento de mobiliario y equipo de administración, educacional y recreativo	0.00
3240	Arrendamiento de equipo e instrumental médico y de laboratorio	0.00
3250	Arrendamiento de equipo de transporte	0.00
3260	Arrendamiento de maquinaria, otros equipos y herramientas	0.00
3270	Arrendamiento de activos intangibles	0.00
3280	Arrendamiento financiero	0.00
3290	Otros arrendamientos	0.00
3300	SERVICIOS PROFESIONALES, CIENTÍFICOS, TÉCNICOS Y OTROS SERVICIOS	427,571.00
3310	Servicios legales, de contabilidad, auditoría y relacionados	181,119.00
3320	Servicios de diseño, arquitectura, ingeniería y actividades relacionadas	0.00
3330	Servicios de consultoría administrativa, procesos, técnica y en tecnologías de la información	67,214.00
3340	Servicios de capacitación	0.00
3350	Servicios de investigación científica y desarrollo	0.00
3360	Servicios de apoyo administrativo, traducción, fotocopiado e impresión	179,238.00
3370	Servicios de protección y seguridad	0.00
3380	Servicios de vigilancia	0.00
3390	Servicios profesionales, científicos y técnicos integrales	0.00
3400	SERVICIOS FINANCIEROS, BANCARIOS Y COMERCIALES	0.00
3410	Servicios financieros y bancarios	0.00



MUNICIPIO DE CHAMPOTÓN
ESTADO DE CAMPECHE
PERIODO 2018 – 2021



3420	Servicios de cobranza, investigación crediticia y similar	0.00
3430	Servicios de recaudación, traslado y custodia de valores	0.00
3440	Seguros de responsabilidad patrimonial y fianzas	0.00
3450	Seguro de bienes patrimoniales	0.00
3460	Almacenaje, envase y embalaje	0.00
3470	Fletes y maniobras	0.00
3480	Comisiones por ventas	0.00
3490	Servicios financieros, bancarios y comerciales integrales	0.00
3500	SERVICIOS DE INSTALACIÓN, REPARACIÓN, MANTENIMIENTO Y CONSERVACIÓN	224,656.00
3510	Conservación y mantenimiento menor de inmuebles	0.00
3520	Instalación, reparación y mantenimiento de mobiliario y equipo de administración, educacional y recreativo	0.00
3530	Instalación, reparación y mantenimiento de equipo de cómputo y tecnologías de la información	0.00
3540	Instalación, reparación y mantenimiento de equipo e instrumental médico y de laboratorio	0.00
3550	Reparación y mantenimiento de equipo de transporte	5,190.00
3560	Reparación y mantenimiento de equipo de defensa y seguridad	0.00
3570	Instalación, reparación y mantenimiento de maquinaria, otros equipos y herramienta	0.00
3580	Servicios de limpieza y manejo de desechos	0.00
3590	Servicios de jardinería y fumigación	219,466.00
3600	SERVICIOS DE COMUNICACIÓN SOCIAL Y PUBLICIDAD	0.00
3610	Difusión por radio, televisión y otros medios de mensajes sobre programas y actividades gubernamentales	0.00
3620	Difusión por radio, televisión y otros medios de mensajes comerciales para promover la venta de bienes o servicios	0.00
3630	Servicios de creatividad, preproducción y producción de publicidad, excepto internet	0.00
3640	Servicios de revelado de fotografías	0.00
3650	Servicios de la industria filmica, del sonido y del video	0.00
3660	Servicio de creación y difusión de contenido exclusivamente a través de Internet	0.00
3690	Otros servicios de información	0.00
3700	Servicios de traslado y viáticos	0.00
3710	Pasajes aéreos	0.00
3720	Pasajes terrestres	0.00
3730	Pasajes marítimos, lacustres y fluviales	0.00
3740	Autotransporte	0.00
3750	Viáticos en el país	0.00
3760	Viáticos en el extranjero	0.00
3770	Gastos de instalación y traslado de menaje	0.00
3780	Servicios integrales de traslado y viáticos	0.00
3790	Otros servicios de traslado y hospedaje	0.00
3800	SERVICIOS OFICIALES	66,430.00
3810	Gastos de ceremonial	0.00
3820	Gastos de orden social y cultural	66,430.00



MUNICIPIO DE CHAMPOTÓN
ESTADO DE CAMPECHE
PERIODO 2018 – 2021



3830	Congresos y convenciones	0.00
3840	Exposiciones	0.00
3850	Gastos de representación	0.00
3900	OTROS SERVICIOS GENERALES	317,659.00
3910	Servicios funerarios y de cementerios	0.00
3920	Impuestos y derechos	3,717.00
3930	Impuestos y derechos de importación	0.00
3940	Sentencias y resoluciones por autoridad competente	0.00
3950	Penas, multas, accesorios y actualizaciones	0.00
3960	Otros gastos por responsabilidades	0.00
3970	Utilidades	0.00
3980	Impuesto sobre nóminas y otros que se deriven de una relación laboral	313,942.00
3990	Otros servicios generales	0.00
4000	TRANSFERENCIAS, ASIGNACIONES, SUBSIDIOS Y OTRAS AYUDAS	9,418,099.00
4100	TRANSFERENCIAS INTERNAS Y ASIGNACIONES AL SECTOR PÚBLICO	0.00
4110	Asignaciones presupuestarias al Poder Ejecutivo	0.00
4120	Asignaciones presupuestarias al Poder Legislativo	0.00
4130	Asignaciones presupuestarias al Poder Judicial	0.00
4140	Asignaciones presupuestarias a Órganos Autónomos	0.00
4150	Transferencias internas otorgadas a entidades paraestatales no empresariales y no financieras	0.00
4160	Transferencias internas otorgadas a entidades paraestatales empresariales y no financieras	0.00
4170	Transferencias internas otorgadas a fideicomisos públicos empresariales y no financieros	0.00
4180	Transferencias internas otorgadas a instituciones paraestatales públicas financieras	0.00
4190	Transferencias internas otorgadas a fideicomisos públicos financieros	0.00
4200	TRANSFERENCIAS AL RESTO DEL SECTOR PÚBLICO	0.00
4210	Transferencias otorgadas a entidades paraestatales no empresariales y no financieras	0.00
4220	Transferencias otorgadas para entidades paraestatales empresariales y no financieras	0.00
4230	Transferencias otorgadas para instituciones paraestatales públicas financieras	0.00
4240	Transferencias otorgadas a entidades federativas y municipios	0.00
4250	Transferencias a fideicomisos de entidades federativas y municipios	0.00
4300	SUBSIDIOS Y SUBVENCIONES	0.00
4310	Subsidios a la producción	0.00
4320	Subsidios a la distribución	0.00
4330	Subsidios a la inversión	0.00
4340	Subsidios a la prestación de servicios públicos	0.00
4350	Subsidios para cubrir diferenciales de tasas de interés	0.00
4360	Subsidios a la vivienda	0.00
4370	Subvenciones al consumo	0.00



MUNICIPIO DE CHAMPOTÓN
ESTADO DE CAMPECHE
PERIODO 2018 – 2021



4380	Subsidios a entidades federativas y municipios	0.00
4390	Otros Subsidios	0.00
4400	AYUDAS SOCIALES	0.00
4410	Ayudas sociales a personas	0.00
4420	Becas y otras ayudas para programas de capacitación	0.00
4430	Ayudas sociales a instituciones de enseñanza	0.00
4440	Ayudas sociales a actividades científicas o académicas	0.00
4450	Ayudas sociales a instituciones sin fines de lucro	0.00
4460	Ayudas sociales a cooperativas	0.00
4470	Ayudas sociales a entidades de interés público	0.00
4480	Ayudas por desastres naturales y otros siniestros	0.00
4500	PENSIONES Y JUBILACIONES	9,418,099.00
4510	Pensiones	9,418,099.00
4520	Jubilaciones	0.00
4590	Otras pensiones y jubilaciones	0.00
4600	TRANSFERENCIAS A FIDEICOMISOS, MANDATOS Y OTROS ANÁLOGOS	0.00
4610	Transferencias a fideicomisos del Poder Ejecutivo	0.00
4620	Transferencias a fideicomisos del Poder Legislativo	0.00
4630	Transferencias a fideicomisos del Poder Judicial	0.00
4640	Transferencias a fideicomisos públicos de entidades paraestatales no empresariales y no financieras	0.00
4650	Transferencias a fideicomisos públicos de entidades paraestatales empresariales y no financieras	0.00
4660	Transferencias a fideicomisos de instituciones públicas financieras	0.00
4690	Otras transferencias a fideicomisos	0.00
4700	TRANSFERENCIAS A LA SEGURIDAD SOCIAL	0.00
4710	Transferencias por obligación de ley	0.00
4800	DONATIVOS	0.00
4810	Donativos a instituciones sin fines de lucro	0.00
4820	Donativos a entidades federativas	0.00
4830	Donativos a fideicomisos privados	0.00
4840	Donativos a fideicomisos estatales	0.00
4850	Donativos internacionales	0.00
4900	Tranferencias al exterior	0.00
4910	Transferencias para gobiernos extranjeros	0.00
4920	Transferencias para organismos internacionales	0.00
4930	Transferencias para el sector privado externo	0.00
5000	BIENES MUEBLES, INMUEBLES E INTANGIBLES	722,632.00
5100	MOBILIARIO Y EQUIPO DE ADMINISTRACIÓN	65,615.00
5110	Muebles de oficina y estantería	5,439.00
5120	Muebles, excepto de oficina y estantería	0.00



MUNICIPIO DE CHAMPOTÓN
ESTADO DE CAMPECHE
PERIODO 2018 – 2021



5130	Bienes artísticos, culturales y científicos	0.00
5140	Objetos de valor	0.00
5150	Equipo de cómputo y de tecnologías de la información	60,176.00
5190	Otros mobiliario y equipos de administración	0.00
5200	MOBILIARIO Y EQUIPO EDUCACIONAL Y RECREATIVO	0.00
5210	Equipos y aparatos audiovisuales	0.00
5220	Aparatos deportivos	0.00
5230	Cámaras fotográficas y de video	0.00
5290	Otro mobiliario y equipo educacional y recreativo	0.00
5300	EQUIPO E INSTRUMENTAL MÉDICO Y DE LABORATORIO	0.00
5310	Equipo médico y de laboratorio	0.00
5320	Instrumental médico y de laboratorio	0.00
5400	VEHÍCULOS Y EQUIPO DE TRANSPORTE	0.00
5410	Vehículos y equipo terrestre	0.00
5420	Carrocerías y remolques	0.00
5430	Equipo aeroespacial	0.00
5440	Equipo ferroviario	0.00
5450	Embarcaciones	0.00
5490	Otros equipos de transporte	0.00
5500	EQUIPO DE DEFENSA Y SEGURIDAD	0.00
5510	Equipo de defensa y seguridad	0.00
5600	MAQUINARIA, OTROS EQUIPOS Y HERRAMIENTAS	657,017.00
5610	Maquinaria y equipo agropecuario	0.00
5620	Maquinaria y equipo industrial	0.00
5630	Maquinaria y equipo de construcción	10,644.00
5640	Sistemas de aire acondicionado, calefacción y de refrigeración industrial y comercial	39,552.00
5650	Equipo de comunicación y telecomunicación	9,527.00
5660	Equipos de generación eléctrica, aparatos y accesorios eléctricos	0.00
5670	Herramientas y máquinas-herramienta	597,294.00
5690	Otros equipos	0.00
5700	ACTIVOS BIOLÓGICOS	0.00
5710	Bovinos	0.00
5720	Porcinos	0.00
5730	Aves	0.00
5740	Ovinos y caprinos	0.00
5750	Peces y acuicultura	0.00
5760	Equinos	0.00
5770	Especies menores y de zoológico	0.00
5780	Árboles y plantas	0.00



MUNICIPIO DE CHAMPOTÓN
ESTADO DE CAMPECHE
PERIODO 2018 – 2021



5790	Otros activos biológicos	0.00
5800	BIENES INMUEBLES	0.00
5810	Terrenos	0.00
5820	Viviendas	0.00
5830	Edificios no residenciales	0.00
5890	Otros bienes inmuebles	0.00
5900	ACTIVOS INTANGIBLES	0.00
5910	Software	0.00
5920	Patentes	0.00
5930	Marcas	0.00
5940	Derechos	0.00
5950	Concesiones	0.00
5960	Franquicias	0.00
5970	Licencias informáticas e intelectuales	0.00
5980	Licencias industriales, comerciales y otras	0.00
5990	Otros activos intangibles	0.00
6000	INVERSIÓN PÚBLICA	0.00
6100	OBRA PÚBLICA EN BIENES DE DOMINIO PÚBLICO	0.00
6110	Edificación habitacional	0.00
6120	Edificación no habitacional	0.00
6130	Construcción de obras para el abastecimiento de agua, petróleo, gas, electricidad y telecomunicaciones	0.00
6140	División de terrenos y construcción de obras de urbanización	0.00
6150	Construcción de vías de comunicación	0.00
6160	Otras construcciones de ingeniería civil u obra pesada	0.00
6170	Instalaciones y equipamiento en construcciones	0.00
6190	Trabajos de acabados en edificaciones y otros trabajos especializados	0.00
6200	OBRA PÚBLICA EN BIENES PROPIOS	0.00
6210	Edificación habitacional	0.00
6220	Edificación no habitacional	0.00
6230	Construcción de obras para el abastecimiento de agua, petróleo, gas, electricidad y telecomunicaciones	0.00
6240	División de terrenos y construcción de obras de urbanización	0.00
6250	Construcción de vías de comunicación	0.00
6260	Otras construcciones de ingeniería civil u obra pesada	0.00
6270	Instalaciones y equipamiento en construcciones	0.00
6290	Trabajos de acabados en edificaciones y otros trabajos especializados	0.00
6300	PROYECTOS PRODUCTIVOS Y ACCIONES DE FOMENTO	0.00
6310	Estudios, formulación y evaluación de proyectos productivos no incluidos en conceptos anteriores de este capítulo	0.00
6320	Ejecución de proyectos productivos no incluidos en conceptos anteriores de este capítulo	0.00
7000	INVERSIONES FINANCIERAS Y OTRAS PROVISIONES	0.00



MUNICIPIO DE CHAMPOTÓN
ESTADO DE CAMPECHE
PERIODO 2018 – 2021



7100	INVERSIONES PARA EL FOMENTO DE ACTIVIDADES PRODUCTIVAS	0.00
7110	Créditos otorgados por entidades federativas y municipios al sector social y privado para el fomento de actividades prod	0.00
7120	Créditos otorgados por las entidades federativas a municipios para el fomento de actividades productivas	0.00
7200	ACCIONES Y PARTICIPACIONES DE CAPITAL	0.00
7210	Acciones y participaciones de capital en entidades paraestatales no empresariales y no financieras con fines de política econ.	0.00
7220	Acciones y participaciones de capital en entidades paraestatales empresariales y no financieras con fines de política ec	0.00
7230	Acciones y participaciones de capital en instituciones paraestatales públicas financieras con fines de política económico	0.00
7240	Acciones y participaciones de capital en el sector privado con fines de política económica	0.00
7250	Acciones y participaciones de capital en organismos internacionales con fines de política económica	0.00
7260	Acciones y participaciones de capital en el sector externo con fines de política económica	0.00
7270	Acciones y participaciones de capital en el sector público con fines de gestión de liquidez	0.00
7280	Acciones y participaciones de capital en el sector privado con fines de gestión de liquidez	0.00
7290	Acciones y participaciones de capital en el sector externo con fines de gestión de liquidez	0.00
7300	COMPRA DE TÍTULOS Y VALORES	0.00
7310	Bonos	0.00
7320	Valores representativos de deuda adquiridos con fines de política económica	0.00
7330	Valores representativos de deuda adquiridos con fines de gestión de liquidez	0.00
7340	Obligaciones negociables adquiridas con fines de política económica	0.00
7350	Obligaciones negociables adquiridas con fines de gestión de liquidez	0.00
7390	Otros valores	0.00
7400	CONCESIÓN DE PRÉSTAMOS	0.00
7410	Concesión de préstamos a entidades paraestatales no empresariales y no financieras con fines de política económica	0.00
7420	Concesión de préstamos a entidades paraestatales empresariales y no financieras con fines de política económica	0.00
7430	Concesión de préstamos a instituciones paraestatales públicas financieras con fines de política económica	0.00
7440	Concesión de préstamos a entidades federativas y municipios con fines de política económica	0.00
7450	Concesión de préstamos al sector privado con fines de política económica	0.00
7460	Concesión de préstamos al sector externo con fines de política económica	0.00
7470	Concesión de préstamos al sector público con fines de gestión de liquidez	0.00
7480	Concesión de préstamos al sector privado con fines de gestión de liquidez	0.00
7490	Concesión de préstamos al sector externo con fines de gestión de liquidez	0.00
7500	INVERSIONES EN FIDEICOMISOS, MANDATOS Y OTROS ANÁLOGOS	0.00
7510	Inversiones en fideicomisos del Poder Ejecutivo	0.00
7520	Inversiones en fideicomisos del Poder Legislativo	0.00
7530	Inversiones en fideicomisos del Poder Judicial	0.00



MUNICIPIO DE CHAMPOTÓN
ESTADO DE CAMPECHE
PERIODO 2018 – 2021



7540	Inversiones en fideicomisos públicos no empresariales y no financieros	0.00
7550	Inversiones en fideicomisos públicos empresariales y no financieros	0.00
7560	Inversiones en fideicomisos públicos financieros	0.00
7570	Inversiones en fideicomisos de entidades federativas	0.00
7580	Inversiones en fideicomisos de municipios	0.00
7590	Otras inversiones en fideicomisos	0.00
7600	OTRAS INVERSIONES FINANCIERAS	0.00
7610	Depósitos a largo plazo en moneda nacional	0.00
7620	Depósitos a largo plazo en moneda extranjera	0.00
7900	PROVISIONES PARA CONTINGENCIAS Y OTRAS EROGACIONES ESPECIALES	0.00
7910	Contingencias por fenómenos naturales	0.00
7920	Contingencias socioeconómicas	0.00
7990	Otras erogaciones especiales	0.00
8000	PARTICIPACIONES Y APORTACIONES	0.00
8100	PARTICIPACIONES	0.00
8110	Fondo general de participaciones	0.00
8120	Fondo de fomento municipal	0.00
8130	Participaciones de las entidades federativas a los municipios	0.00
8140	Otros conceptos participables de la Federación a entidades federativas	0.00
8150	Otros conceptos participables de la Federación a municipios	0.00
8160	Convenios de colaboración administrativa	0.00
8300	APORTACIONES	0.00
8310	Aportaciones de la Federación a las entidades federativas	0.00
8320	Aportaciones de la Federación a municipios	0.00
8330	Aportaciones de las entidades federativas a los municipios	0.00
8340	Aportaciones previstas en leyes y decretos al sistema de protección social	0.00
8350	Aportaciones previstas en leyes y decretos compensatorias a entidades federativas y municipios	0.00
8500	CONVENIOS	0.00
8510	Convenios de reasignación	0.00
8520	Convenios de descentralización	0.00
8530	Otros Convenios	0.00
9000	DEUDA PÚBLICA	0.00
9100	AMORTIZACIÓN DE LA DEUDA PÚBLICA	0.00
9110	Amortización de la deuda interna con instituciones de crédito	0.00
9120	Amortización de la deuda interna por emisión de títulos y valores	0.00
9130	Amortización de arrendamientos financieros nacionales	0.00
9140	Amortización de la deuda externa con instituciones de crédito	0.00



MUNICIPIO DE CHAMPOTÓN
ESTADO DE CAMPECHE
PERIODO 2018 – 2021



9150	Amortización de deuda externa con organismos financieros internacionales	0.00
9160	Amortización de la deuda bilateral	0.00
9170	Amortización de la deuda externa por emisión de títulos y valores	0.00
9180	Amortización de arrendamientos financieros internacionales	0.00
9200	INTERESES DE LA DEUDA PÚBLICA	0.00
9210	Intereses de la deuda interna con instituciones de crédito	0.00
9220	Intereses derivados de la colocación de títulos y valores	0.00
9230	Intereses por arrendamientos financieros nacionales	0.00
9240	Intereses de la deuda externa con instituciones de crédito	0.00
9250	Intereses de la deuda con organismos financieros Internacionales	0.00
9260	Intereses de la deuda bilateral	0.00
9270	Intereses derivados de la colocación de títulos y valores en el exterior	0.00
9280	Intereses por arrendamientos financieros internacionales	0.00
9300	COMISIONES DE LA DEUDA PÚBLICA	0.00
9310	Comisiones de la deuda pública interna	0.00
9320	Comisiones de la deuda pública externa	0.00
9400	GASTOS DE LA DEUDA PÚBLICA	0.00
9410	Gastos de la deuda pública interna	0.00
9420	Gastos de la deuda pública externa	0.00
9500	Costo por coberturas	0.00
9510	Costos por coberturas	0.00
9600	APOYOS FINANCIEROS	0.00
9610	Apoyos a intermediarios financieros	0.00
9620	Apoyos a ahorradores y deudores del Sistema Financiero Nacional	0.00
9900	ADEUDOS DE EJERCICIOS FISCALES ANTERIORES (ADEFAS)	0.00
9910	ADEFAS	0.00
	TOTAL UNIDAD ADMINISTRATIVA	42,938,675.00

OBRAS Y SERVICIOS PUBLICOS

PARTIDA	CONCEPTO	IMPORTE
1000	SERVICIOS PERSONALES	25,536,421.00
1100	REMUNERACIONES AL PERSONAL DE CARÁCTER PERMANENTE	14,075,404.00
1110	Dietas	0.00
1120	Haberes	0.00
1130	Sueldos base al personal permanente	14,075,404.00
1140	Remuneraciones por adscripción laboral en el extranjero	0.00
1200	Remuneraciones al personal de carácter transitorio	2,744,378.00
1210	Honorarios asimilables a salarios	0.00



MUNICIPIO DE CHAMPOTÓN
ESTADO DE CAMPECHE
PERIODO 2018 – 2021



1220	Sueldos base al personal eventual	2,744,378.00
1230	Retribuciones por servicios de carácter social	0.00
1240	Retribución a los representantes de los trabajadores y de los patrones en la Junta de Conciliación y Arbitraje	0.00
1300	REMUNERACIONES ADICIONALES Y ESPECIALES	3,775,832.00
1310	Primas por años de servicios efectivos prestados	175,971.00
1320	Primas de vacaciones, dominical y gratificación de fin de año	1,141,170.00
1330	Horas extraordinarias	351,565.00
1340	Compensaciones	2,107,126.00
1350	Sobrehaberes	0.00
1360	Asignaciones de técnico, de mando, por comisión, de vuelo y de técnico especial	0.00
1370	Honorarios especiales	0.00
1380	Participaciones por vigilancia en el cumplimiento de las leyes y custodia de valores	0.00
1400	SEGURIDAD SOCIAL	160,765.00
1410	Aportaciones de seguridad social	0.00
1420	Aportaciones a fondos de vivienda	0.00
1430	Aportaciones al sistema para el retiro	0.00
1440	Aportaciones para seguros	160,765.00
1500	OTRAS PRESTACIONES SOCIALES Y ECONÓMICAS	4,103,555.00
1510	Cuotas para el fondo de ahorro y fondo de trabajo	0.00
1520	Indemnizaciones	200,000.00
1530	Prestaciones y haberes de retiro	0.00
1540	Prestaciones contractuales	3,081,431.00
1550	Apoyos a la capacitación de los servidores públicos	0.00
1590	Otras prestaciones sociales y económicas	822,124.00
1600	PREVISIONES	0.00
1610	Previsiones de carácter laboral, económica y de seguridad social	0.00
1700	PAGO DE ESTÍMULOS A SERVIDORES PÚBLICOS	676,487.00
1710	Estímulos	676,487.00
1720	Recompensas	0.00
2000	MATERIALES Y SUMINISTRO	15,878,845.00
2100	Materiales de administración, emisión de documentos y artículos oficiales	209,609.00
2110	Materiales, útiles y equipos menores de oficina	47,167.00
2120	Materiales y útiles de impresión y reproducción	0.00
2130	Material estadístico y geográfico	0.00
2140	Materiales, útiles y equipos menores de tecnologías de la información y comunicaciones	58,780.00
2150	Material impreso e información digital	0.00
2160	Material de limpieza	103,662.00
2170	Materiales y útiles de enseñanza	0.00
2180	Materiales para el registro e identificación de bienes y personas	0.00



MUNICIPIO DE CHAMPOTÓN
ESTADO DE CAMPECHE
PERIODO 2018 – 2021



2200	ALIMENTOS Y UTENSILIOS	30,174.00
2210	Productos alimenticios para personas	30,090.00
2220	Productos alimenticios para animales	0.00
2230	Utensilios para el servicio de alimentación	84.00
2300	MATERIAS PRIMAS Y MATERIALES DE PRODUCCIÓN Y COMERCIALIZACIÓN	2,510,785.00
2310	Productos alimenticios, agropecuarios y forestales adquiridos como materia prima	0.00
2320	Insumos textiles adquiridos como materia prima	0.00
2330	Productos de papel, cartón e impresos adquiridos como materia prima	0.00
2340	Combustibles, lubricantes, aditivos carbón y sus derivados adquiridos como materia prima	0.00
2350	Productos químicos, farmacéuticos y de laboratorio adquiridos como materia prima	0.00
2360	Productos metálicos y a base de minerales no metálicos adquiridos como materia prima	0.00
2370	Productos de cuero, piel, plástico y hule adquiridos como materia prima	0.00
2380	Mercancías adquiridas para su comercialización	0.00
2390	Otros productos adquiridos como materia prima	2,510,785.00
2400	MATERIALES Y ARTÍCULOS DE CONSTRUCCIÓN Y DE REPARACIÓN	4,506,575.00
2410	Productos minerales no metálicos	248,788.00
2420	Cemento y productos de concreto	111,774.00
2430	Cal, yeso y productos de yeso	0.00
2440	Madera y productos de madera	70,310.00
2450	Vidrio y productos de vidrio	0.00
2460	Material eléctrico y electrónico	3,094,073.00
2470	Artículos metálicos para la construcción	286,196.00
2480	Materiales complementarios	77,521.00
2490	Otros materiales y artículos de construcción y reparación	617,913.00
2500	Productos químicos, farmacéuticos y de laboratorio	895,599.00
2510	Productos químicos básicos	1,881.00
2520	Fertilizantes, pesticidas y otros agroquímicos	896.00
2530	Medicinas y productos farmacéuticos	985.00
2540	Materiales, accesorios y suministros médicos	0.00
2550	Materiales, accesorios y suministros de laboratorio	0.00
2560	Fibras sintéticas, hules, plásticos y derivados	185,497.00
2590	Otros productos químicos	706,340.00
2600	COMBUSTIBLES, LUBRICANTES Y ADITIVOS	6,806,593.00
2610	Combustibles, lubricantes y aditivos	6,806,593.00
2620	Carbón y sus derivados	0.00
2700	VESTUARIO, BLANCOS, PRENDAS DE PROTECCIÓN Y ARTÍCULOS DEPORTIVOS	41,291.00
2710	Vestuario y uniformes	4,125.00
2720	Prendas de seguridad y protección personal	37,166.00



MUNICIPIO DE CHAMPOTÓN
ESTADO DE CAMPECHE
PERIODO 2018 – 2021



2730	Artículos deportivos	0.00
2740	Productos textiles	0.00
2750	Blancos y otros productos textiles,excepto prendas de vestir	0.00
2800	Materiales y suministros para seguridad	34,938.00
2810	Sustancias y materiales explosivos	0.00
2820	Materiales de seguridad pública	34,938.00
2830	Prendas de protección para seguridad pública y nacional	0.00
2900	HERRAMIENTAS, REFACCIONES Y ACCESORIOS MENORES	843,281.00
2910	Herramientas menores	72,944.00
2920	Refacciones y accesorios menores de edificios	4,722.00
2930	Refacciones y accesorios menores de mobiliario y equipo de administración, educacional y recreativo	74,293.00
2940	Refacciones y accesorios menores de equipo de cómputo y tecnologías de la información	5,819.00
2950	Refacciones y accesorios menores de equipo e instrumental médico y de laboratorio	0.00
2960	Refacciones y accesorios menores de equipo de transporte	583,972.00
2970	Refacciones y accesorios menores de equipo de defensa y seguridad	0.00
2980	Refacciones y accesorios menores de maquinaria y otros equipos	101,531.00
2990	Refacciones y accesorios menores otros bienes muebles	0.00
3000	SERVICIOS GENERALES	32,343,135.00
3100	SERVICIOS BÁSICOS	25,040,925.00
3110	Energía eléctrica	25,015,364.00
3120	Gas	0.00
3130	Agua	0.00
3140	Telefonía Tradicional	25,561.00
3150	Telefonía celular	0.00
3160	Servicios de telecomunicaciones y satélites	0.00
3170	Servicios de acceso de Internet, redes y procesamiento de información	0.00
3180	Servicios postales y telegráficos	0.00
3190	Servicios integrales y otros servicios	0.00
3200	SERVICIOS DE ARRENDAMIENTO	2,278,290.00
3210	Arrendamiento de terrenos	0.00
3220	Arrendamiento de edificios	0.00
3230	Arrendamiento de mobiliario y equipo de administración, educacional y recreativo	0.00
3240	Arrendamiento de equipo e instrumental médico y de laboratorio	0.00
3250	Arrendamiento de equipo de transporte	330,580.00
3260	Arrendamiento de maquinaria, otros equipos y herramientas	1,947,710.00
3270	Arrendamiento de activos intangibles	0.00
3280	Arrendamiento financiero	0.00
3290	Otros arrendamientos	0.00
3300	SERVICIOS PROFESIONALES, CIENTÍFICOS, TÉCNICOS Y OTROS SERVICIOS	3,638,935.00



MUNICIPIO DE CHAMPOTÓN
ESTADO DE CAMPECHE
PERIODO 2018 – 2021



3310	Servicios legales, de contabilidad, auditoría y relacionados	0.00
3320	Servicios de diseño, arquitectura, ingeniería y actividades relacionadas	3,475,547.00
3330	Servicios de consultoría administrativa, procesos, técnica y en tecnologías de la información	0.00
3340	Servicios de capacitación	55,676.00
3350	Servicios de investigación científica y desarrollo	0.00
3360	Servicios de apoyo administrativo, traducción, fotocopiado e impresión	107,712.00
3370	Servicios de protección y seguridad	0.00
3380	Servicios de vigilancia	0.00
3390	Servicios profesionales, científicos y técnicos integrales	0.00
3400	SERVICIOS FINANCIEROS, BANCARIOS Y COMERCIALES	38,945.00
3410	Servicios financieros y bancarios	23,585.00
3420	Servicios de cobranza, investigación crediticia y similar	0.00
3430	Servicios de recaudación, traslado y custodia de valores	0.00
3440	Seguros de responsabilidad patrimonial y fianzas	0.00
3450	Seguro de bienes patrimoniales	0.00
3460	Almacenaje, envase y embalaje	0.00
3470	Fletes y maniobras	15,360.00
3480	Comisiones por ventas	0.00
3490	Servicios financieros, bancarios y comerciales integrales	0.00
3500	SERVICIOS DE INSTALACIÓN, REPARACIÓN, MANTENIMIENTO Y CONSERVACIÓN	362,676.00
3510	Conservación y mantenimiento menor de inmuebles	35,941.00
3520	Instalación, reparación y mantenimiento de mobiliario y equipo de administración, educacional y recreativo	0.00
3530	Instalación, reparación y mantenimiento de equipo de cómputo y tecnologías de la información	3,627.00
3540	Instalación, reparación y mantenimiento de equipo e instrumental médico y de laboratorio	0.00
3550	Reparación y mantenimiento de equipo de transporte	107,207.00
3560	Reparación y mantenimiento de equipo de defensa y seguridad	0.00
3570	Instalación, reparación y mantenimiento de maquinaria, otros equipos y herramienta	215,901.00
3580	Servicios de limpieza y manejo de desechos	0.00
3590	Servicios de jardinería y fumigación	0.00
3600	SERVICIOS DE COMUNICACIÓN SOCIAL Y PUBLICIDAD	116,835.00
3610	Difusión por radio, televisión y otros medios de mensajes sobre programas y actividades gubernamentales	0.00
3620	Difusión por radio, televisión y otros medios de mensajes comerciales para promover la venta de bienes o servicios	0.00
3630	Servicios de creatividad, preproducción y producción de publicidad, excepto internet	116,835.00
3640	Servicios de revelado de fotografías	0.00
3650	Servicios de la industria filmica, del sonido y del video	0.00
3660	Servicio de creación y difusión de contenido exclusivamente a través de Internet	0.00
3690	Otros servicios de información	0.00
3700	Servicios de traslado y viáticos	0.00
3710	Pasajes aéreos	0.00



MUNICIPIO DE CHAMPOTÓN
ESTADO DE CAMPECHE
PERIODO 2018 – 2021



3720	Pasajes terrestres	0.00
3730	Pasajes marítimos, lacustres y fluviales	0.00
3740	Autotransporte	0.00
3750	Viáticos en el país	0.00
3760	Viáticos en el extranjero	0.00
3770	Gastos de instalación y traslado de menaje	0.00
3780	Servicios integrales de traslado y viáticos	0.00
3790	Otros servicios de traslado y hospedaje	0.00
3800	SERVICIOS OFICIALES	0.00
3810	Gastos de ceremonial	0.00
3820	Gastos de orden social y cultural	0.00
3830	Congresos y convenciones	0.00
3840	Exposiciones	0.00
3850	Gastos de representación	0.00
3900	OTROS SERVICIOS GENERALES	866,529.00
3910	Servicios funerarios y de cementerios	0.00
3920	Impuestos y derechos	202,594.00
3930	Impuestos y derechos de importación	0.00
3940	Sentencias y resoluciones por autoridad competente	0.00
3950	Penas, multas, accesorios y actualizaciones	0.00
3960	Otros gastos por responsabilidades	0.00
3970	Utilidades	0.00
3980	Impuesto sobre nóminas y otros que se deriven de una relación laboral	663,935.00
3990	Otros servicios generales	0.00
4000	TRANSFERENCIAS, ASIGNACIONES, SUBSIDIOS Y OTRAS AYUDAS	207,685.00
4100	TRANSFERENCIAS INTERNAS Y ASIGNACIONES AL SECTOR PÚBLICO	0.00
4110	Asignaciones presupuestarias al Poder Ejecutivo	0.00
4120	Asignaciones presupuestarias al Poder Legislativo	0.00
4130	Asignaciones presupuestarias al Poder Judicial	0.00
4140	Asignaciones presupuestarias a Órganos Autónomos	0.00
4150	Transferencias internas otorgadas a entidades paraestatales no empresariales y no financieras	0.00
4160	Transferencias internas otorgadas a entidades paraestatales empresariales y no financieras	0.00
4170	Transferencias internas otorgadas a fideicomisos públicos empresariales y no financieros	0.00
4180	Transferencias internas otorgadas a instituciones paraestatales públicas financieras	0.00
4190	Transferencias internas otorgadas a fideicomisos públicos financieros	0.00
4200	TRANSFERENCIAS AL RESTO DEL SECTOR PÚBLICO	160,997.00
4210	Transferencias otorgadas a entidades paraestatales no empresariales y no financieras	160,997.00
4220	Transferencias otorgadas para entidades paraestatales empresariales y no financieras	0.00



MUNICIPIO DE CHAMPOTÓN
ESTADO DE CAMPECHE
PERIODO 2018 – 2021



4230	Transferencias otorgadas para instituciones paraestatales públicas financieras	0.00
4240	Transferencias otorgadas a entidades federativas y municipios	0.00
4250	Transferencias a fideicomisos de entidades federativas y municipios	0.00
4300	SUBSIDIOS Y SUBVENCIONES	0.00
4310	Subsidios a la producción	0.00
4320	Subsidios a la distribución	0.00
4330	Subsidios a la inversión	0.00
4340	Subsidios a la prestación de servicios públicos	0.00
4350	Subsidios para cubrir diferenciales de tasas de interés	0.00
4360	Subsidios a la vivienda	0.00
4370	Subvenciones al consumo	0.00
4380	Subsidios a entidades federativas y municipios	0.00
4390	Otros Subsidios	0.00
4400	AYUDAS SOCIALES	46,688.00
4410	Ayudas sociales a personas	46,688.00
4420	Becas y otras ayudas para programas de capacitación	0.00
4430	Ayudas sociales a instituciones de enseñanza	0.00
4440	Ayudas sociales a actividades científicas o académicas	0.00
4450	Ayudas sociales a instituciones sin fines de lucro	0.00
4460	Ayudas sociales a cooperativas	0.00
4470	Ayudas sociales a entidades de interés público	0.00
4480	Ayudas por desastres naturales y otros siniestros	0.00
4500	PENSIONES Y JUBILACIONES	0.00
4510	Pensiones	0.00
4520	Jubilaciones	0.00
4590	Otras pensiones y jubilaciones	0.00
4600	TRANSFERENCIAS A FIDEICOMISOS, MANDATOS Y OTROS ANÁLOGOS	0.00
4610	Transferencias a fideicomisos del Poder Ejecutivo	0.00
4620	Transferencias a fideicomisos del Poder Legislativo	0.00
4630	Transferencias a fideicomisos del Poder Judicial	0.00
4640	Transferencias a fideicomisos públicos de entidades paraestatales no empresariales y no financieras	0.00
4650	Transferencias a fideicomisos públicos de entidades paraestatales empresariales y no financieras	0.00
4660	Transferencias a fideicomisos de instituciones públicas financieras	0.00
4690	Otras transferencias a fideicomisos	0.00
4700	TRANSFERENCIAS A LA SEGURIDAD SOCIAL	0.00
4710	Transferencias por obligación de ley	0.00
4800	DONATIVOS	0.00
4810	Donativos a instituciones sin fines de lucro	0.00



MUNICIPIO DE CHAMPOTÓN
ESTADO DE CAMPECHE
PERIODO 2018 – 2021



4820	Donativos a entidades federativas	0.00
4830	Donativos a fideicomisos privados	0.00
4840	Donativos a fideicomisos estatales	0.00
4850	Donativos internacionales	0.00
4900	Tranferencias al exterior	0.00
4910	Transferencias para gobiernos extranjeros	0.00
4920	Transferencias para organismos internacionales	0.00
4930	Transferencias para el sector privado externo	0.00
5000	BIENES MUEBLES, INMUEBLES E INTANGIBLES	292,799.00
5100	MOBILIARIO Y EQUIPO DE ADMINISTRACIÓN	52,889.00
5110	Muebles de oficina y estantería	0.00
5120	Muebles, excepto de oficina y estantería	0.00
5130	Bienes artísticos, culturales y científicos	0.00
5140	Objetos de valor	0.00
5150	Equipo de cómputo y de tecnologías de la información	52,889.00
5190	Otros mobiliario y equipos de administración	0.00
5200	MOBILIARIO Y EQUIPO EDUCACIONAL Y RECREATIVO	211,731.00
5210	Equipos y aparatos audiovisuales	0.00
5220	Aparatos deportivos	0.00
5230	Cámaras fotográficas y de vídeo	0.00
5290	Otro mobiliario y equipo educacional y recreativo	211,731.00
5300	EQUIPO E INSTRUMENTAL MÉDICO Y DE LABORATORIO	0.00
5310	Equipo médico y de laboratorio	0.00
5320	Instrumental médico y de laboratorio	0.00
5400	VEHÍCULOS Y EQUIPO DE TRANSPORTE	0.00
5410	Vehículos y equipo terrestre	0.00
5420	Carrocerías y remolques	0.00
5430	Equipo aeroespacial	0.00
5440	Equipo ferroviario	0.00
5450	Embarcaciones	0.00
5490	Otros equipos de transporte	0.00
5500	EQUIPO DE DEFENSA Y SEGURIDAD	0.00
5510	Equipo de defensa y seguridad	0.00
5600	MAQUINARIA, OTROS EQUIPOS Y HERRAMIENTAS	28,179.00
5610	Maquinaria y equipo agropecuario	0.00
5620	Maquinaria y equipo industrial	0.00
5630	Maquinaria y equipo de construcción	0.00
5640	Sistemas de aire acondicionado, calefacción y de refrigeración industrial y comercial	18,590.00
5650	Equipo de comunicación y telecomunicación	0.00



MUNICIPIO DE CHAMPOTÓN
ESTADO DE CAMPECHE
PERIODO 2018 – 2021



5660	Equipos de generación eléctrica, aparatos y accesorios eléctricos	9,589.00
5670	Herramientas y máquinas-herramienta	0.00
5690	Otros equipos	0.00
5700	ACTIVOS BIOLÓGICOS	0.00
5710	Bovinos	0.00
5720	Porcinos	0.00
5730	Aves	0.00
5740	Ovinos y caprinos	0.00
5750	Peces y acuicultura	0.00
5760	Equinos	0.00
5770	Especies menores y de zoológico	0.00
5780	Árboles y plantas	0.00
5790	Otros activos biológicos	0.00
5800	BIENES INMUEBLES	0.00
5810	Terrenos	0.00
5820	Viviendas	0.00
5830	Edificios no residenciales	0.00
5890	Otros bienes inmuebles	0.00
5900	ACTIVOS INTANGIBLES	0.00
5910	Software	0.00
5920	Patentes	0.00
5930	Marcas	0.00
5940	Derechos	0.00
5950	Concesiones	0.00
5960	Franquicias	0.00
5970	Licencias informáticas e intelectuales	0.00
5980	Licencias industriales, comerciales y otras	0.00
5990	Otros activos intangibles	0.00
6000	INVERSIÓN PÚBLICA	104,812,864.00
6100	OBRA PÚBLICA EN BIENES DE DOMINIO PÚBLICO	104,812,864.00
6110	Edificación habitacional	1,369,524.00
6120	Edificación no habitacional	4,768,753.00
6130	Construcción de obras para el abastecimiento de agua, petróleo, gas, electricidad y telecomunicaciones	22,004,211.00
6140	División de terrenos y construcción de obras de urbanización	66,030,228.00
6150	Construcción de vías de comunicación	10,640,148.00
6160	Otras construcciones de ingeniería civil u obra pesada	0.00
6170	Instalaciones y equipamiento en construcciones	0.00
6190	Trabajos de acabados en edificaciones y otros trabajos especializados	0.00
6200	OBRA PÚBLICA EN BIENES PROPIOS	0.00



MUNICIPIO DE CHAMPOTÓN
ESTADO DE CAMPECHE
PERIODO 2018 – 2021



6210	Edificación habitacional	0.00
6220	Edificación no habitacional	0.00
6230	Construcción de obras para el abastecimiento de agua, petróleo, gas, electricidad y telecomunicaciones	0.00
6240	División de terrenos y construcción de obras de urbanización	0.00
6250	Construcción de vías de comunicación	0.00
6260	Otras construcciones de ingeniería civil u obra pesada	0.00
6270	Instalaciones y equipamiento en construcciones	0.00
6290	Trabajos de acabados en edificaciones y otros trabajos especializados	0.00
6300	PROYECTOS PRODUCTIVOS Y ACCIONES DE FOMENTO	0.00
6310	Estudios, formulación y evaluación de proyectos productivos no incluidos en conceptos anteriores de este capítulo	0.00
6320	Ejecución de proyectos productivos no incluidos en conceptos anteriores de este capítulo	0.00
7000	INVERSIONES FINANCIERAS Y OTRAS PROVISIONES	0.00
7100	INVERSIONES PARA EL FOMENTO DE ACTIVIDADES PRODUCTIVAS	0.00
7110	Créditos otorgados por entidades federativas y municipios al sector social y privado para el fomento de actividades prod	0.00
7120	Créditos otorgados por las entidades federativas a municipios para el fomento de actividades productivas	0.00
7200	ACCIONES Y PARTICIPACIONES DE CAPITAL	0.00
7210	Acciones y participaciones de capital en entidades paraestatales no empresariales y no financieras con fines de política econ.	0.00
7220	Acciones y participaciones de capital en entidades paraestatales empresariales y no financieras con fines de política ec	0.00
7230	Acciones y participaciones de capital en instituciones paraestatales públicas financieras con fines de política económico	0.00
7240	Acciones y participaciones de capital en el sector privado con fines de política económica	0.00
7250	Acciones y participaciones de capital en organismos internacionales con fines de política económica	0.00
7260	Acciones y participaciones de capital en el sector externo con fines de política económica	0.00
7270	Acciones y participaciones de capital en el sector público con fines de gestión de liquidez	0.00
7280	Acciones y participaciones de capital en el sector privado con fines de gestión de liquidez	0.00
7290	Acciones y participaciones de capital en el sector externo con fines de gestión de liquidez	0.00
7300	COMPRA DE TÍTULOS Y VALORES	0.00
7310	Bonos	0.00
7320	Valores representativos de deuda adquiridos con fines de política económica	0.00
7330	Valores representativos de deuda adquiridos con fines de gestión de liquidez	0.00
7340	Obligaciones negociables adquiridas con fines de política económica	0.00
7350	Obligaciones negociables adquiridas con fines de gestión de liquidez	0.00
7390	Otros valores	0.00
7400	CONCESIÓN DE PRÉSTAMOS	0.00
7410	Concesión de préstamos a entidades paraestatales no empresariales y no financieras con fines de política económica	0.00
7420	Concesión de préstamos a entidades paraestatales empresariales y no financieras con fines de política económica	0.00
7430	Concesión de préstamos a instituciones paraestatales públicas financieras con fines de política económica	0.00



MUNICIPIO DE CHAMPOTÓN
ESTADO DE CAMPECHE
PERIODO 2018 – 2021



7440	Concesión de préstamos a entidades federativas y municipios con fines de política económica	0.00
7450	Concesión de préstamos al sector privado con fines de política económica	0.00
7460	Concesión de préstamos al sector externo con fines de política económica	0.00
7470	Concesión de préstamos al sector público con fines de gestión de liquidez	0.00
7480	Concesión de préstamos al sector privado con fines de gestión de liquidez	0.00
7490	Concesión de préstamos al sector externo con fines de gestión de liquidez	0.00
7500	INVERSIONES EN FIDEICOMISOS, MANDATOS Y OTROS ANÁLOGOS	0.00
7510	Inversiones en fideicomisos del Poder Ejecutivo	0.00
7520	Inversiones en fideicomisos del Poder Legislativo	0.00
7530	Inversiones en fideicomisos del Poder Judicial	0.00
7540	Inversiones en fideicomisos públicos no empresariales y no financieros	0.00
7550	Inversiones en fideicomisos públicos empresariales y no financieros	0.00
7560	Inversiones en fideicomisos públicos financieros	0.00
7570	Inversiones en fideicomisos de entidades federativas	0.00
7580	Inversiones en fideicomisos de municipios	0.00
7590	Otras inversiones en fideicomisos	0.00
7600	OTRAS INVERSIONES FINANCIERAS	0.00
7610	Depósitos a largo plazo en moneda nacional	0.00
7620	Depósitos a largo plazo en moneda extranjera	0.00
7900	PROVISIONES PARA CONTINGENCIAS Y OTRAS EROGACIONES ESPECIALES	0.00
7910	Contingencias por fenómenos naturales	0.00
7920	Contingencias socioeconómicas	0.00
7990	Otras erogaciones especiales	0.00
8000	PARTICIPACIONES Y APORTACIONES	2,879,901.00
8100	PARTICIPACIONES	0.00
8110	Fondo general de participaciones	0.00
8120	Fondo de fomento municipal	0.00
8130	Participaciones de las entidades federativas a los municipios	0.00
8140	Otros conceptos participables de la Federación a entidades federativas	0.00
8150	Otros conceptos participables de la Federación a municipios	0.00
8160	Convenios de colaboración administrativa	0.00
8300	APORTACIONES	0.00
8310	Aportaciones de la Federación a las entidades federativas	0.00
8320	Aportaciones de la Federación a municipios	0.00
8330	Aportaciones de las entidades federativas a los municipios	0.00
8340	Aportaciones previstas en leyes y decretos al sistema de protección social	0.00



MUNICIPIO DE CHAMPOTÓN
ESTADO DE CAMPECHE
PERIODO 2018 – 2021



8350	Aportaciones previstas en leyes y decretos compensatorias a entidades federativas y municipios	0.00
8500	CONVENIOS	2,879,901.00
8510	Convenios de reasignación	0.00
8520	Convenios de descentralización	0.00
8530	Otros Convenios	2,879,901.00
9000	DEUDA PÚBLICA	0.00
9100	AMORTIZACIÓN DE LA DEUDA PÚBLICA	0.00
9110	Amortización de la deuda interna con instituciones de crédito	0.00
9120	Amortización de la deuda interna por emisión de títulos y valores	0.00
9130	Amortización de arrendamientos financieros nacionales	0.00
9140	Amortización de la deuda externa con instituciones de crédito	0.00
9150	Amortización de deuda externa con organismos financieros internacionales	0.00
9160	Amortización de la deuda bilateral	0.00
9170	Amortización de la deuda externa por emisión de títulos y valores	0.00
9180	Amortización de arrendamientos financieros internacionales	0.00
9200	INTERESES DE LA DEUDA PÚBLICA	0.00
9210	Intereses de la deuda interna con instituciones de crédito	0.00
9220	Intereses derivados de la colocación de títulos y valores	0.00
9230	Intereses por arrendamientos financieros nacionales	0.00
9240	Intereses de la deuda externa con instituciones de crédito	0.00
9250	Intereses de la deuda con organismos financieros Internacionales	0.00
9260	Intereses de la deuda bilateral	0.00
9270	Intereses derivados de la colocación de títulos y valores en el exterior	0.00
9280	Intereses por arrendamientos financieros internacionales	0.00
9300	COMISIONES DE LA DEUDA PÚBLICA	0.00
9310	Comisiones de la deuda pública interna	0.00
9320	Comisiones de la deuda pública externa	0.00
9400	GASTOS DE LA DEUDA PÚBLICA	0.00
9410	Gastos de la deuda pública interna	0.00
9420	Gastos de la deuda pública externa	0.00
9500	Costo por coberturas	0.00
9510	Costos por coberturas	0.00
9600	APOYOS FINANCIEROS	0.00
9610	Apoyos a intermediarios financieros	0.00
9620	Apoyos a ahorradores y deudores del Sistema Financiero Nacional	0.00
9900	ADEUDOS DE EJERCICIOS FISCALES ANTERIORES (ADEFAS)	0.00
9910	ADEFAS	0.00
	TOTAL UNIDAD ADMINISTRATIVA	181,951,650.00



MUNICIPIO DE CHAMPOTÓN
ESTADO DE CAMPECHE
PERIODO 2018 – 2021



DESARROLLO URBANO Y MEDIO AMBIENTE

PARTIDA	CONCEPTO	IMPORTE
1000	SERVICIOS PERSONALES	13,904,809.00
1100	REMUNERACIONES AL PERSONAL DE CARÁCTER PERMANENTE	7,424,562.00
1110	Dietas	0.00
1120	Haberes	0.00
1130	Sueldos base al personal permanente	7,424,562.00
1140	Remuneraciones por adscripción laboral en el extranjero	0.00
1200	Remuneraciones al personal de carácter transitorio	1,995,734.00
1210	Honorarios asimilables a salarios	0.00
1220	Sueldos base al personal eventual	1,995,734.00
1230	Retribuciones por servicios de carácter social	0.00
1240	Retribución a los representantes de los trabajadores y de los patrones en la Junta de Conciliación y Arbitraje	0.00
1300	REMUNERACIONES ADICIONALES Y ESPECIALES	2,740,839.00
1310	Primas por años de servicios efectivos prestados	55,638.00
1320	Primas de vacaciones, dominical y gratificación de fin de año	1,397,006.00
1330	Horas extraordinarias	399,614.00
1340	Compensaciones	888,581.00
1350	Sobrehaberes	0.00
1360	Asignaciones de técnico, de mando, por comisión, de vuelo y de técnico especial	0.00
1370	Honorarios especiales	0.00
1380	Participaciones por vigilancia en el cumplimiento de las leyes y custodia de valores	0.00
1400	SEGURIDAD SOCIAL	16,985.00
1410	Aportaciones de seguridad social	0.00
1420	Aportaciones a fondos de vivienda	0.00
1430	Aportaciones al sistema para el retiro	0.00
1440	Aportaciones para seguros	16,985.00
1500	OTRAS PRESTACIONES SOCIALES Y ECONÓMICAS	1,665,044.00
1510	Cuotas para el fondo de ahorro y fondo de trabajo	0.00
1520	Indemnizaciones	200,000.00
1530	Prestaciones y haberes de retiro	0.00
1540	Prestaciones contractuales	962,703.00
1550	Apoyos a la capacitación de los servidores públicos	0.00
1590	Otras prestaciones sociales y económicas	502,341.00



MUNICIPIO DE CHAMPOTÓN
ESTADO DE CAMPECHE
PERIODO 2018 – 2021



1600	PREVISIONES	0.00
1610	Previsiones de carácter laboral, económica y de seguridad social	0.00
1700	PAGO DE ESTÍMULOS A SERVIDORES PÚBLICOS	61,645.00
1710	Estímulos	61,645.00
1720	Recompensas	0.00
2000	MATERIALES Y SUMINISTRO	102,947.00
2100	Materiales de administración, emisión de documentos y artículos oficiales	9,941.00
2110	Materiales, útiles y equipos menores de oficina	6,998.00
2120	Materiales y útiles de impresión y reproducción	0.00
2130	Material estadístico y geográfico	0.00
2140	Materiales, útiles y equipos menores de tecnologías de la información y comunicaciones	2,943.00
2150	Material impreso e información digital	0.00
2160	Material de limpieza	0.00
2170	Materiales y útiles de enseñanza	0.00
2180	Materiales para el registro e identificación de bienes y personas	0.00
2200	ALIMENTOS Y UTENSILIOS	1,591.00
2210	Productos alimenticios para personas	1,591.00
2220	Productos alimenticios para animales	0.00
2230	Utensilios para el servicio de alimentación	0.00
2300	MATERIAS PRIMAS Y MATERIALES DE PRODUCCIÓN Y COMERCIALIZACIÓN	0.00
2310	Productos alimenticios, agropecuarios y forestales adquiridos como materia prima	0.00
2320	Insumos textiles adquiridos como materia prima	0.00
2330	Productos de papel, cartón e impresos adquiridos como materia prima	0.00
2340	Combustibles, lubricantes, aditivos carbón y sus derivados adquiridos como materia prima	0.00
2350	Productos químicos, farmacéuticos y de laboratorio adquiridos como materia prima	0.00
2360	Productos metálicos y a base de minerales no metálicos adquiridos como materia prima	0.00
2370	Productos de cuero, piel, plástico y hule adquiridos como materia prima	0.00
2380	Mercancías adquiridas para su comercialización	0.00
2390	Otros productos adquiridos como materia prima	0.00
2400	MATERIALES Y ARTÍCULOS DE CONSTRUCCIÓN Y DE REPARACIÓN	38,088.00
2410	Productos minerales no metálicos	0.00
2420	Cemento y productos de concreto	0.00
2430	Cal, yeso y productos de yeso	0.00
2440	Madera y productos de madera	0.00
2450	Vidrio y productos de vidrio	0.00
2460	Material eléctrico y electrónico	0.00
2470	Artículos metálicos para la construcción	0.00
2480	Materiales complementarios	0.00



MUNICIPIO DE CHAMPOTÓN
ESTADO DE CAMPECHE
PERIODO 2018 – 2021



2490	Otros materiales y artículos de construcción y reparación	38,088.00
2500	Productos químicos, farmacéuticos y de laboratorio	18,534.00
2510	Productos químicos básicos	0.00
2520	Fertilizantes, pesticidas y otros agroquímicos	0.00
2530	Medicinas y productos farmacéuticos	0.00
2540	Materiales, accesorios y suministros médicos	0.00
2550	Materiales, accesorios y suministros de laboratorio	0.00
2560	Fibras sintéticas, hules, plásticos y derivados	18,534.00
2590	Otros productos químicos	0.00
2600	COMBUSTIBLES, LUBRICANTES Y ADITIVOS	34,793.00
2610	Combustibles, lubricantes y aditivos	34,793.00
2620	Carbón y sus derivados	0.00
2700	VESTUARIO, BLANCOS, PRENDAS DE PROTECCIÓN Y ARTÍCULOS DEPORTIVOS	0.00
2710	Vestuario y uniformes	0.00
2720	Prendas de seguridad y protección personal	0.00
2730	Artículos deportivos	0.00
2740	Productos textiles	0.00
2750	Blancos y otros productos textiles, excepto prendas de vestir	0.00
2800	Materiales y suministros para seguridad	0.00
2810	Sustancias y materiales explosivos	0.00
2820	Materiales de seguridad pública	0.00
2830	Prendas de protección para seguridad pública y nacional	0.00
2900	HERRAMIENTAS, REFACCIONES Y ACCESORIOS MENORES	0.00
2910	Herramientas menores	0.00
2920	Refacciones y accesorios menores de edificios	0.00
2930	Refacciones y accesorios menores de mobiliario y equipo de administración, educacional y recreativo	0.00
2940	Refacciones y accesorios menores de equipo de cómputo y tecnologías de la información	0.00
2950	Refacciones y accesorios menores de equipo e instrumental médico y de laboratorio	0.00
2960	Refacciones y accesorios menores de equipo de transporte	0.00
2970	Refacciones y accesorios menores de equipo de defensa y seguridad	0.00
2980	Refacciones y accesorios menores de maquinaria y otros equipos	0.00
2990	Refacciones y accesorios menores otros bienes muebles	0.00
3000	SERVICIOS GENERALES	402,348.00
3100	SERVICIOS BÁSICOS	2,213.00
3110	Energía eléctrica	0.00
3120	Gas	0.00
3130	Agua	0.00
3140	Telefonía Tradicional	2,213.00
3150	Telefonía celular	0.00



MUNICIPIO DE CHAMPOTÓN
ESTADO DE CAMPECHE
PERIODO 2018 – 2021



3160	Servicios de telecomunicaciones y satélites	0.00
3170	Servicios de acceso de Internet, redes y procesamiento de información	0.00
3180	Servicios postales y telegráficos	0.00
3190	Servicios integrales y otros servicios	0.00
3200	SERVICIOS DE ARRENDAMIENTO	4,547.00
3210	Arrendamiento de terrenos	0.00
3220	Arrendamiento de edificios	0.00
3230	Arrendamiento de mobiliario y equipo de administración, educacional y recreativo	0.00
3240	Arrendamiento de equipo e instrumental médico y de laboratorio	0.00
3250	Arrendamiento de equipo de transporte	0.00
3260	Arrendamiento de maquinaria, otros equipos y herramientas	0.00
3270	Arrendamiento de activos intangibles	0.00
3280	Arrendamiento financiero	0.00
3290	Otros arrendamientos	4,547.00
3300	SERVICIOS PROFESIONALES, CIENTÍFICOS, TÉCNICOS Y OTROS SERVICIOS	18,749.00
3310	Servicios legales, de contabilidad, auditoría y relacionados	0.00
3320	Servicios de diseño, arquitectura, ingeniería y actividades relacionadas	18,749.00
3330	Servicios de consultoría administrativa, procesos, técnica y en tecnologías de la información	0.00
3340	Servicios de capacitación	0.00
3350	Servicios de investigación científica y desarrollo	0.00
3360	Servicios de apoyo administrativo, traducción, fotocopiado e impresión	0.00
3370	Servicios de protección y seguridad	0.00
3380	Servicios de vigilancia	0.00
3390	Servicios profesionales, científicos y técnicos integrales	0.00
3400	SERVICIOS FINANCIEROS, BANCARIOS Y COMERCIALES	0.00
3410	Servicios financieros y bancarios	0.00
3420	Servicios de cobranza, investigación crediticia y similar	0.00
3430	Servicios de recaudación, traslado y custodia de valores	0.00
3440	Seguros de responsabilidad patrimonial y fianzas	0.00
3450	Seguro de bienes patrimoniales	0.00
3460	Almacenaje, envase y embalaje	0.00
3470	Fletes y maniobras	0.00
3480	Comisiones por ventas	0.00
3490	Servicios financieros, bancarios y comerciales integrales	0.00
3500	SERVICIOS DE INSTALACIÓN, REPARACIÓN, MANTENIMIENTO Y CONSERVACIÓN	0.00
3510	Conservación y mantenimiento menor de inmuebles	0.00
3520	Instalación, reparación y mantenimiento de mobiliario y equipo de administración, educacional y recreativo	0.00
3530	Instalación, reparación y mantenimiento de equipo de cómputo y tecnologías de la información	0.00



MUNICIPIO DE CHAMPOTÓN
ESTADO DE CAMPECHE
PERIODO 2018 – 2021



3540	Instalación, reparación y mantenimiento de equipo e instrumental médico y de laboratorio	0.00
3550	Reparación y mantenimiento de equipo de transporte	0.00
3560	Reparación y mantenimiento de equipo de defensa y seguridad	0.00
3570	Instalación, reparación y mantenimiento de maquinaria, otros equipos y herramienta	0.00
3580	Servicios de limpieza y manejo de desechos	0.00
3590	Servicios de jardinería y fumigación	0.00
3600	SERVICIOS DE COMUNICACIÓN SOCIAL Y PUBLICIDAD	0.00
3610	Difusión por radio, televisión y otros medios de mensajes sobre programas y actividades gubernamentales	0.00
3620	Difusión por radio, televisión y otros medios de mensajes comerciales para promover la venta de bienes o servicios	0.00
3630	Servicios de creatividad, preproducción y producción de publicidad, excepto internet	0.00
3640	Servicios de revelado de fotografías	0.00
3650	Servicios de la industria filmica, del sonido y del video	0.00
3660	Servicio de creación y difusión de contenido exclusivamente a través de Internet	0.00
3690	Otros servicios de información	0.00
3700	Servicios de traslado y viáticos	10,301.00
3710	Pasajes aéreos	7,823.00
3720	Pasajes terrestres	742.00
3730	Pasajes marítimos, lacustres y fluviales	0.00
3740	Autotransporte	0.00
3750	Viáticos en el país	0.00
3760	Viáticos en el extranjero	0.00
3770	Gastos de instalación y traslado de menaje	0.00
3780	Servicios integrales de traslado y viáticos	0.00
3790	Otros servicios de traslado y hospedaje	1,736.00
3800	SERVICIOS OFICIALES	0.00
3810	Gastos de ceremonial	0.00
3820	Gastos de orden social y cultural	0.00
3830	Congresos y convenciones	0.00
3840	Exposiciones	0.00
3850	Gastos de representación	0.00
3900	OTROS SERVICIOS GENERALES	366,538.00
3910	Servicios funerarios y de cementerios	0.00
3920	Impuestos y derechos	0.00
3930	Impuestos y derechos de importación	0.00
3940	Sentencias y resoluciones por autoridad competente	0.00
3950	Penas, multas, accesorios y actualizaciones	0.00
3960	Otros gastos por responsabilidades	0.00
3970	Utilidades	0.00
3980	Impuesto sobre nóminas y otros que se deriven de una relación laboral	366,538.00



MUNICIPIO DE CHAMPOTÓN
ESTADO DE CAMPECHE
PERIODO 2018 – 2021



3990	Otros servicios generales	0.00
4000	TRANSFERENCIAS, ASIGNACIONES, SUBSIDIOS Y OTRAS AYUDAS	0.00
4100	TRANSFERENCIAS INTERNAS Y ASIGNACIONES AL SECTOR PÚBLICO	0.00
4110	Asignaciones presupuestarias al Poder Ejecutivo	0.00
4120	Asignaciones presupuestarias al Poder Legislativo	0.00
4130	Asignaciones presupuestarias al Poder Judicial	0.00
4140	Asignaciones presupuestarias a Órganos Autónomos	0.00
4150	Transferencias internas otorgadas a entidades paraestatales no empresariales y no financieras	0.00
4160	Transferencias internas otorgadas a entidades paraestatales empresariales y no financieras	0.00
4170	Transferencias internas otorgadas a fideicomisos públicos empresariales y no financieros	0.00
4180	Transferencias internas otorgadas a instituciones paraestatales públicas financieras	0.00
4190	Transferencias internas otorgadas a fideicomisos públicos financieros	0.00
4200	TRANSFERENCIAS AL RESTO DEL SECTOR PÚBLICO	0.00
4210	Transferencias otorgadas a entidades paraestatales no empresariales y no financieras	0.00
4220	Transferencias otorgadas para entidades paraestatales empresariales y no financieras	0.00
4230	Transferencias otorgadas para instituciones paraestatales públicas financieras	0.00
4240	Transferencias otorgadas a entidades federativas y municipios	0.00
4250	Transferencias a fideicomisos de entidades federativas y municipios	0.00
4300	SUBSIDIOS Y SUBVENCIONES	0.00
4310	Subsidios a la producción	0.00
4320	Subsidios a la distribución	0.00
4330	Subsidios a la inversión	0.00
4340	Subsidios a la prestación de servicios públicos	0.00
4350	Subsidios para cubrir diferenciales de tasas de interés	0.00
4360	Subsidios a la vivienda	0.00
4370	Subvenciones al consumo	0.00
4380	Subsidios a entidades federativas y municipios	0.00
4390	Otros Subsidios	0.00
4400	AYUDAS SOCIALES	0.00
4410	Ayudas sociales a personas	0.00
4420	Becas y otras ayudas para programas de capacitación	0.00
4430	Ayudas sociales a instituciones de enseñanza	0.00
4440	Ayudas sociales a actividades científicas o académicas	0.00
4450	Ayudas sociales a instituciones sin fines de lucro	0.00
4460	Ayudas sociales a cooperativas	0.00
4470	Ayudas sociales a entidades de interés público	0.00
4480	Ayudas por desastres naturales y otros siniestros	0.00
4500	PENSIONES Y JUBILACIONES	0.00



MUNICIPIO DE CHAMPOTÓN
ESTADO DE CAMPECHE
PERIODO 2018 – 2021



4510	Pensiones	0.00
4520	Jubilaciones	0.00
4590	Otras pensiones y jubilaciones	0.00
4600	TRANSFERENCIAS A FIDEICOMISOS, MANDATOS Y OTROS ANÁLOGOS	0.00
4610	Transferencias a fideicomisos del Poder Ejecutivo	0.00
4620	Transferencias a fideicomisos del Poder Legislativo	0.00
4630	Transferencias a fideicomisos del Poder Judicial	0.00
4640	Transferencias a fideicomisos públicos de entidades paraestatales no empresariales y no financieras	0.00
4650	Transferencias a fideicomisos públicos de entidades paraestatales empresariales y no financieras	0.00
4660	Transferencias a fideicomisos de instituciones públicas financieras	0.00
4690	Otras transferencias a fideicomisos	0.00
4700	TRANSFERENCIAS A LA SEGURIDAD SOCIAL	0.00
4710	Transferencias por obligación de ley	0.00
4800	DONATIVOS	0.00
4810	Donativos a instituciones sin fines de lucro	0.00
4820	Donativos a entidades federativas	0.00
4830	Donativos a fideicomisos privados	0.00
4840	Donativos a fideicomisos estatales	0.00
4850	Donativos internacionales	0.00
4900	Transferencias al exterior	0.00
4910	Transferencias para gobiernos extranjeros	0.00
4920	Transferencias para organismos internacionales	0.00
4930	Transferencias para el sector privado externo	0.00
5000	BIENES MUEBLES, INMUEBLES E INTANGIBLES	25,000.00
5100	MOBILIARIO Y EQUIPO DE ADMINISTRACIÓN	25,000.00
5110	Muebles de oficina y estantería	10,000.00
5120	Muebles, excepto de oficina y estantería	0.00
5130	Bienes artísticos, culturales y científicos	0.00
5140	Objetos de valor	0.00
5150	Equipo de cómputo y de tecnologías de la información	15,000.00
5190	Otros mobiliario y equipos de administración	0.00
5200	MOBILIARIO Y EQUIPO EDUCACIONAL Y RECREATIVO	0.00
5210	Equipos y aparatos audiovisuales	0.00
5220	Aparatos deportivos	0.00
5230	Cámaras fotográficas y de video	0.00
5290	Otro mobiliario y equipo educacional y recreativo	0.00
5300	EQUIPO E INSTRUMENTAL MÉDICO Y DE LABORATORIO	0.00
5310	Equipo médico y de laboratorio	0.00
5320	Instrumental médico y de laboratorio	0.00



MUNICIPIO DE CHAMPOTÓN
ESTADO DE CAMPECHE
PERIODO 2018 – 2021



5400	VEHÍCULOS Y EQUIPO DE TRANSPORTE	0.00
5410	Vehículos y equipo terrestre	0.00
5420	Carrocerías y remolques	0.00
5430	Equipo aeroespacial	0.00
5440	Equipo ferroviario	0.00
5450	Embarcaciones	0.00
5490	Otros equipos de transporte	0.00
5500	EQUIPO DE DEFENSA Y SEGURIDAD	0.00
5510	Equipo de defensa y seguridad	0.00
5600	MAQUINARIA, OTROS EQUIPOS Y HERRAMIENTAS	0.00
5610	Maquinaria y equipo agropecuario	0.00
5620	Maquinaria y equipo industrial	0.00
5630	Maquinaria y equipo de construcción	0.00
5640	Sistemas de aire acondicionado, calefacción y de refrigeración industrial y comercial	0.00
5650	Equipo de comunicación y telecomunicación	0.00
5660	Equipos de generación eléctrica, aparatos y accesorios eléctricos	0.00
5670	Herramientas y máquinas-herramienta	0.00
5690	Otros equipos	0.00
5700	ACTIVOS BIOLÓGICOS	0.00
5710	Bovinos	0.00
5720	Porcinos	0.00
5730	Aves	0.00
5740	Ovinos y caprinos	0.00
5750	Peces y acuicultura	0.00
5760	Equinos	0.00
5770	Especies menores y de zoológico	0.00
5780	Árboles y plantas	0.00
5790	Otros activos biológicos	0.00
5800	BIENES INMUEBLES	0.00
5810	Terrenos	0.00
5820	Viviendas	0.00
5830	Edificios no residenciales	0.00
5890	Otros bienes inmuebles	0.00
5900	ACTIVOS INTANGIBLES	0.00
5910	Software	0.00
5920	Patentes	0.00
5930	Marcas	0.00
5940	Derechos	0.00
5950	Concesiones	0.00



MUNICIPIO DE CHAMPOTÓN
ESTADO DE CAMPECHE
PERIODO 2018 – 2021



5960	Franquicias	0.00
5970	Licencias informáticas e intelectuales	0.00
5980	Licencias industriales, comerciales y otras	0.00
5990	Otros activos intangibles	0.00
6000	INVERSIÓN PÚBLICA	0.00
6100	OBRA PÚBLICA EN BIENES DE DOMINIO PÚBLICO	0.00
6110	Edificación habitacional	0.00
6120	Edificación no habitacional	0.00
6130	Construcción de obras para el abastecimiento de agua, petróleo, gas, electricidad y telecomunicaciones	0.00
6140	División de terrenos y construcción de obras de urbanización	0.00
6150	Construcción de vías de comunicación	0.00
6160	Otras construcciones de ingeniería civil u obra pesada	0.00
6170	Instalaciones y equipamiento en construcciones	0.00
6190	Trabajos de acabados en edificaciones y otros trabajos especializados	0.00
6200	OBRA PÚBLICA EN BIENES PROPIOS	0.00
6210	Edificación habitacional	0.00
6220	Edificación no habitacional	0.00
6230	Construcción de obras para el abastecimiento de agua, petróleo, gas, electricidad y telecomunicaciones	0.00
6240	División de terrenos y construcción de obras de urbanización	0.00
6250	Construcción de vías de comunicación	0.00
6260	Otras construcciones de ingeniería civil u obra pesada	0.00
6270	Instalaciones y equipamiento en construcciones	0.00
6290	Trabajos de acabados en edificaciones y otros trabajos especializados	0.00
6300	PROYECTOS PRODUCTIVOS Y ACCIONES DE FOMENTO	0.00
6310	Estudios, formulación y evaluación de proyectos productivos no incluidos en conceptos anteriores de este capítulo	0.00
6320	Ejecución de proyectos productivos no incluidos en conceptos anteriores de este capítulo	0.00
7000	INVERSIONES FINANCIERAS Y OTRAS PROVISIONES	0.00
7100	INVERSIONES PARA EL FOMENTO DE ACTIVIDADES PRODUCTIVAS	0.00
7110	Créditos otorgados por entidades federativas y municipios al sector social y privado para el fomento de actividades prod	0.00
7120	Créditos otorgados por las entidades federativas a municipios para el fomento de actividades productivas	0.00
7200	ACCIONES Y PARTICIPACIONES DE CAPITAL	0.00
7210	Acciones y participaciones de capital en entidades paraestatales no empresariales y no financieras con fines de política econ.	0.00
7220	Acciones y participaciones de capital en entidades paraestatales empresariales y no financieras con fines de política ec	0.00
7230	Acciones y participaciones de capital en instituciones paraestatales públicas financieras con fines de política económico	0.00
7240	Acciones y participaciones de capital en el sector privado con fines de política económica	0.00
7250	Acciones y participaciones de capital en organismos internacionales con fines de política económica	0.00
7260	Acciones y participaciones de capital en el sector externo con fines de política económica	0.00



MUNICIPIO DE CHAMPOTÓN
ESTADO DE CAMPECHE
PERIODO 2018 – 2021



7270	Acciones y participaciones de capital en el sector público con fines de gestión de liquidez	0.00
7280	Acciones y participaciones de capital en el sector privado con fines de gestión de liquidez	0.00
7290	Acciones y participaciones de capital en el sector externo con fines de gestión de liquidez	0.00
7300	COMPRA DE TÍTULOS Y VALORES	0.00
7310	Bonos	0.00
7320	Valores representativos de deuda adquiridos con fines de política económica	0.00
7330	Valores representativos de deuda adquiridos con fines de gestión de liquidez	0.00
7340	Obligaciones negociables adquiridas con fines de política económica	0.00
7350	Obligaciones negociables adquiridas con fines de gestión de liquidez	0.00
7390	Otros valores	0.00
7400	CONCESIÓN DE PRÉSTAMOS	0.00
7410	Concesión de préstamos a entidades paraestatales no empresariales y no financieras con fines de política económica	0.00
7420	Concesión de préstamos a entidades paraestatales empresariales y no financieras con fines de política económica	0.00
7430	Concesión de préstamos a instituciones paraestatales públicas financieras con fines de política económica	0.00
7440	Concesión de préstamos a entidades federativas y municipios con fines de política económica	0.00
7450	Concesión de préstamos al sector privado con fines de política económica	0.00
7460	Concesión de préstamos al sector externo con fines de política económica	0.00
7470	Concesión de préstamos al sector público con fines de gestión de liquidez	0.00
7480	Concesión de préstamos al sector privado con fines de gestión de liquidez	0.00
7490	Concesión de préstamos al sector externo con fines de gestión de liquidez	0.00
7500	INVERSIONES EN FIDEICOMISOS, MANDATOS Y OTROS ANÁLOGOS	0.00
7510	Inversiones en fideicomisos del Poder Ejecutivo	0.00
7520	Inversiones en fideicomisos del Poder Legislativo	0.00
7530	Inversiones en fideicomisos del Poder Judicial	0.00
7540	Inversiones en fideicomisos públicos no empresariales y no financieros	0.00
7550	Inversiones en fideicomisos públicos empresariales y no financieros	0.00
7560	Inversiones en fideicomisos públicos financieros	0.00
7570	Inversiones en fideicomisos de entidades federativas	0.00
7580	Inversiones en fideicomisos de municipios	0.00
7590	Otras inversiones en fideicomisos	0.00
7600	OTRAS INVERSIONES FINANCIERAS	0.00
7610	Depósitos a largo plazo en moneda nacional	0.00
7620	Depósitos a largo plazo en moneda extranjera	0.00
7900	PROVISIONES PARA CONTINGENCIAS Y OTRAS EROGACIONES ESPECIALES	0.00
7910	Contingencias por fenómenos naturales	0.00
7920	Contingencias socioeconómicas	0.00



MUNICIPIO DE CHAMPOTÓN
ESTADO DE CAMPECHE
PERIODO 2018 – 2021



7990	Otras erogaciones especiales	0.00
8000	PARTICIPACIONES Y APORTACIONES	0.00
8100	PARTICIPACIONES	0.00
8110	Fondo general de participaciones	0.00
8120	Fondo de fomento municipal	0.00
8130	Participaciones de las entidades federativas a los municipios	0.00
8140	Otros conceptos participables de la Federacion a entidades federativas	0.00
8150	Otros conceptos participables de la Federacion a municipios	0.00
8160	Convenios de colaboracion administrativa	0.00
8300	APORTACIONES	0.00
8310	Aportaciones de la Federacion a las entidades federativas	0.00
8320	Aportaciones de la Federacion a municipios	0.00
8330	Aportaciones de las entidades federativas a los municipios	0.00
8340	Aportaciones previstas en leyes y decretos al sistema de protección social	0.00
8350	Aportaciones previstas en leyes y decretos compensatorias a entidades federativas y municipios	0.00
8500	CONVENIOS	0.00
8510	Convenios de reasignación	0.00
8520	Convenios de descentralización	0.00
8530	Otros Convenios	0.00
9000	DEUDA PÚBLICA	0.00
9100	AMORTIZACIÓN DE LA DEUDA PÚBLICA	0.00
9110	Amortización de la deuda interna con instituciones de crédito	0.00
9120	Amortización de la deuda interna por emisión de títulos y valores	0.00
9130	Amortización de arrendamientos financieros nacionales	0.00
9140	Amortización de la deuda externa con instituciones de crédito	0.00
9150	Amortización de deuda externa con organismos financieros internacionales	0.00
9160	Amortización de la deuda bilateral	0.00
9170	Amortización de la deuda externa por emisión de títulos y valores	0.00
9180	Amortización de arrendamientos financieros internacionales	0.00
9200	INTERESES DE LA DEUDA PÚBLICA	0.00
9210	Intereses de la deuda interna con instituciones de crédito	0.00
9220	Intereses derivados de la colocación de títulos y valores	0.00
9230	Intereses por arrendamientos financieros nacionales	0.00
9240	Intereses de la deuda externa con instituciones de crédito	0.00
9250	Intereses de la deuda con organismos financieros Internacionales	0.00
9260	Intereses de la deuda bilateral	0.00
9270	Intereses derivados de la colocación de títulos y valores en el exterior	0.00
9280	Intereses por arrendamientos financieros internacionales	0.00



MUNICIPIO DE CHAMPOTÓN
ESTADO DE CAMPECHE
PERIODO 2018 – 2021



9300	COMISIONES DE LA DEUDA PÚBLICA	0.00
9310	Comisiones de la deuda pública interna	0.00
9320	Comisiones de la deuda pública externa	0.00
9400	GASTOS DE LA DEUDA PÚBLICA	0.00
9410	Gastos de la deuda pública interna	0.00
9420	Gastos de la deuda pública externa	0.00
9500	Costo por coberturas	0.00
9510	Costos por coberturas	0.00
9600	APOYOS FINANCIEROS	0.00
9610	Apoyos a intermediarios financieros	0.00
9620	Apoyos a ahorradores y deudores del Sistema Financiero Nacional	0.00
9900	ADEUDOS DE EJERCICIOS FISCALES ANTERIORES (ADEFAS)	0.00
9910	ADEFAS	0.00
	TOTAL UNIDAD ADMINISTRATIVA	14,435,104.00

DESARROLLO SOCIAL Y HUMANO

PARTIDA	CONCEPTO	IMPORTE
1000	SERVICIOS PERSONALES	29,333,768.00
1100	REMUNERACIONES AL PERSONAL DE CARÁCTER PERMANENTE	14,909,329.00
1110	Dietas	0.00
1120	Haberes	0.00
1130	Sueldos base al personal permanente	14,909,329.00
1140	Remuneraciones por adscripción laboral en el extranjero	0.00
1200	Remuneraciones al personal de carácter transitorio	3,900,293.00
1210	Honorarios asimilables a salarios	0.00
1220	Sueldos base al personal eventual	3,900,293.00
1230	Retribuciones por servicios de carácter social	0.00
1240	Retribución a los representantes de los trabajadores y de los patrones en la Junta de Conciliación y Arbitraje	0.00
1300	REMUNERACIONES ADICIONALES Y ESPECIALES	6,813,119.00
1310	Primas por años de servicios efectivos prestados	216,657.00
1320	Primas de vacaciones, dominical y gratificación de fin de año	4,060,620.00
1330	Horas extraordinarias	39,515.00
1340	Compensaciones	2,496,327.00
1350	Sobrehaberes	0.00
1360	Asignaciones de técnico, de mando, por comisión, de vuelo y de técnico especial	0.00
1370	Honorarios especiales	0.00
1380	Participaciones por vigilancia en el cumplimiento de las leyes y custodia de valores	0.00
1400	SEGURIDAD SOCIAL	145,751.00



MUNICIPIO DE CHAMPOTÓN
ESTADO DE CAMPECHE
PERIODO 2018 – 2021



1410	Aportaciones de seguridad social	0.00
1420	Aportaciones a fondos de vivienda	0.00
1430	Aportaciones al sistema para el retiro	0.00
1440	Aportaciones para seguros	145,751.00
1500	OTRAS PRESTACIONES SOCIALES Y ECONÓMICAS	3,325,078.00
1510	Cuotas para el fondo de ahorro y fondo de trabajo	0.00
1520	Indemnizaciones	200,000.00
1530	Prestaciones y haberes de retiro	0.00
1540	Prestaciones contractuales	2,402,248.00
1550	Apoyos a la capacitación de los servidores públicos	0.00
1590	Otras prestaciones sociales y económicas	722,830.00
1600	PREVISIONES	0.00
1610	Previsiones de carácter laboral, económica y de seguridad social	0.00
1700	PAGO DE ESTÍMULOS A SERVIDORES PÚBLICOS	240,198.00
1710	Estímulos	240,198.00
1720	Recompensas	0.00
2000	MATERIALES Y SUMINISTRO	1,186,168.00
2100	Materiales de administración, emisión de documentos y artículos oficiales	80,423.00
2110	Materiales, útiles y equipos menores de oficina	29,705.00
2120	Materiales y útiles de impresión y reproducción	0.00
2130	Material estadístico y geográfico	0.00
2140	Materiales, útiles y equipos menores de tecnologías de la información y comunicaciones	34,120.00
2150	Material impreso e información digital	0.00
2160	Material de limpieza	16,598.00
2170	Materiales y útiles de enseñanza	0.00
2180	Materiales para el registro e identificación de bienes y personas	0.00
2200	ALIMENTOS Y UTENSILIOS	652,215.00
2210	Productos alimenticios para personas	651,758.00
2220	Productos alimenticios para animales	0.00
2230	Utensilios para el servicio de alimentación	457.00
2300	MATERIAS PRIMAS Y MATERIALES DE PRODUCCIÓN Y COMERCIALIZACIÓN	0.00
2310	Productos alimenticios, agropecuarios y forestales adquiridos como materia prima	0.00
2320	Insumos textiles adquiridos como materia prima	0.00
2330	Productos de papel, cartón e impresos adquiridos como materia prima	0.00
2340	Combustibles, lubricantes, aditivos carbón y sus derivados adquiridos como materia prima	0.00
2350	Productos químicos, farmacéuticos y de laboratorio adquiridos como materia prima	0.00
2360	Productos metálicos y a base de minerales no metálicos adquiridos como materia prima	0.00
2370	Productos de cuero, piel, plástico y hule adquiridos como materia prima	0.00



MUNICIPIO DE CHAMPOTÓN
ESTADO DE CAMPECHE
PERIODO 2018 – 2021



2380	Mercancías adquiridas para su comercialización	0.00
2390	Otros productos adquiridos como materia prima	0.00
2400	MATERIALES Y ARTÍCULOS DE CONSTRUCCIÓN Y DE REPARACIÓN	209,319.00
2410	Productos minerales no metálicos	0.00
2420	Cemento y productos de concreto	502.00
2430	Cal, yeso y productos de yeso	544.00
2440	Madera y productos de madera	17,857.00
2450	Vidrio y productos de vidrio	0.00
2460	Material eléctrico y electrónico	26,314.00
2470	Artículos metálicos para la construcción	108,815.00
2480	Materiales complementarios	0.00
2490	Otros materiales y artículos de construcción y reparación	55,287.00
2500	Productos químicos, farmacéuticos y de laboratorio	74,366.00
2510	Productos químicos básicos	0.00
2520	Fertilizantes, pesticidas y otros agroquímicos	0.00
2530	Medicinas y productos farmacéuticos	0.00
2540	Materiales, accesorios y suministros médicos	0.00
2550	Materiales, accesorios y suministros de laboratorio	0.00
2560	Fibras sintéticas, hules, plásticos y derivados	19,119.00
2590	Otros productos químicos	55,247.00
2600	COMBUSTIBLES, LUBRICANTES Y ADITIVOS	152,172.00
2610	Combustibles, lubricantes y aditivos	152,172.00
2620	Carbón y sus derivados	0.00
2700	VESTUARIO, BLANCOS, PRENDAS DE PROTECCIÓN Y ARTÍCULOS DEPORTIVOS	4,388.00
2710	Vestuario y uniformes	1,732.00
2720	Prendas de seguridad y protección personal	403.00
2730	Artículos deportivos	0.00
2740	Productos textiles	0.00
2750	Blancos y otros productos textiles, excepto prendas de vestir	2,253.00
2800	Materiales y suministros para seguridad	0.00
2810	Sustancias y materiales explosivos	0.00
2820	Materiales de seguridad pública	0.00
2830	Prendas de protección para seguridad pública y nacional	0.00
2900	HERRAMIENTAS, REFACCIONES Y ACCESORIOS MENORES	13,285.00
2910	Herramientas menores	5,771.00
2920	Refacciones y accesorios menores de edificios	2,899.00
2930	Refacciones y accesorios menores de mobiliario y equipo de administración, educacional y recreativo	0.00
2940	Refacciones y accesorios menores de equipo de cómputo y tecnologías de la información	0.00
2950	Refacciones y accesorios menores de equipo e instrumental médico y de laboratorio	0.00



MUNICIPIO DE CHAMPOTÓN
ESTADO DE CAMPECHE
PERIODO 2018 – 2021



2960	Refacciones y accesorios menores de equipo de transporte	1,921.00
2970	Refacciones y accesorios menores de equipo de defensa y seguridad	0.00
2980	Refacciones y accesorios menores de maquinaria y otros equipos	2,694.00
2990	Refacciones y accesorios menores otros bienes muebles	0.00
3000	SERVICIOS GENERALES	10,012,987.00
3100	SERVICIOS BÁSICOS	33,035.00
3110	Energía eléctrica	0.00
3120	Gas	0.00
3130	Agua	0.00
3140	Telefonía Tradicional	24,162.00
3150	Telefonía celular	0.00
3160	Servicios de telecomunicaciones y satélites	0.00
3170	Servicios de acceso de Internet, redes y procesamiento de información	0.00
3180	Servicios postales y telegráficos	0.00
3190	Servicios integrales y otros servicios	8,873.00
3200	SERVICIOS DE ARRENDAMIENTO	651,694.00
3210	Arrendamiento de terrenos	0.00
3220	Arrendamiento de edificios	0.00
3230	Arrendamiento de mobiliario y equipo de administración, educacional y recreativo	0.00
3240	Arrendamiento de equipo e instrumental médico y de laboratorio	0.00
3250	Arrendamiento de equipo de transporte	31,672.00
3260	Arrendamiento de maquinaria, otros equipos y herramientas	0.00
3270	Arrendamiento de activos intangibles	0.00
3280	Arrendamiento financiero	0.00
3290	Otros arrendamientos	620,022.00
3300	SERVICIOS PROFESIONALES, CIENTÍFICOS, TÉCNICOS Y OTROS SERVICIOS	265,283.00
3310	Servicios legales, de contabilidad, auditoría y relacionados	0.00
3320	Servicios de diseño, arquitectura, ingeniería y actividades relacionadas	0.00
3330	Servicios de consultoría administrativa, procesos, técnica y en tecnologías de la información	0.00
3340	Servicios de capacitación	48,122.00
3350	Servicios de investigación científica y desarrollo	0.00
3360	Servicios de apoyo administrativo, traducción, fotocopiado e impresión	217,161.00
3370	Servicios de protección y seguridad	0.00
3380	Servicios de vigilancia	0.00
3390	Servicios profesionales, científicos y técnicos integrales	0.00
3400	SERVICIOS FINANCIEROS, BANCARIOS Y COMERCIALES	0.00
3410	Servicios financieros y bancarios	0.00
3420	Servicios de cobranza, investigación crediticia y similar	0.00
3430	Servicios de recaudación, traslado y custodia de valores	0.00



MUNICIPIO DE CHAMPOTÓN
ESTADO DE CAMPECHE
PERIODO 2018 – 2021



3440	Seguros de responsabilidad patrimonial y fianzas	0.00
3450	Seguro de bienes patrimoniales	0.00
3460	Almacenaje, envase y embalaje	0.00
3470	Fletes y maniobras	0.00
3480	Comisiones por ventas	0.00
3490	Servicios financieros, bancarios y comerciales integrales	0.00
3500	SERVICIOS DE INSTALACIÓN, REPARACIÓN, MANTENIMIENTO Y CONSERVACIÓN	15,340.00
3510	Conservación y mantenimiento menor de inmuebles	12,375.00
3520	Instalación, reparación y mantenimiento de mobiliario y equipo de administración, educacional y recreativo	0.00
3530	Instalación, reparación y mantenimiento de equipo de cómputo y tecnologías de la información	0.00
3540	Instalación, reparación y mantenimiento de equipo e instrumental médico y de laboratorio	0.00
3550	Reparación y mantenimiento de equipo de transporte	2,965.00
3560	Reparación y mantenimiento de equipo de defensa y seguridad	0.00
3570	Instalación, reparación y mantenimiento de maquinaria, otros equipos y herramienta	0.00
3580	Servicios de limpieza y manejo de desechos	0.00
3590	Servicios de jardinería y fumigación	0.00
3600	SERVICIOS DE COMUNICACIÓN SOCIAL Y PUBLICIDAD	0.00
3610	Difusión por radio, televisión y otros medios de mensajes sobre programas y actividades gubernamentales	0.00
3620	Difusión por radio, televisión y otros medios de mensajes comerciales para promover la venta de bienes o servicios	0.00
3630	Servicios de creatividad, preproducción y producción de publicidad, excepto internet	0.00
3640	Servicios de revelado de fotografías	0.00
3650	Servicios de la industria filmica, del sonido y del video	0.00
3660	Servicio de creación y difusión de contenido exclusivamente a través de Internet	0.00
3690	Otros servicios de información	0.00
3700	Servicios de traslado y viáticos	368,391.00
3710	Pasajes aéreos	87,640.00
3720	Pasajes terrestres	6,115.00
3730	Pasajes marítimos, lacustres y fluviales	0.00
3740	Autotransporte	0.00
3750	Viáticos en el país	0.00
3760	Viáticos en el extranjero	0.00
3770	Gastos de instalación y traslado de menaje	0.00
3780	Servicios integrales de traslado y viáticos	0.00
3790	Otros servicios de traslado y hospedaje	274,636.00
3800	SERVICIOS OFICIALES	7,804,312.00
3810	Gastos de ceremonial	0.00
3820	Gastos de orden social y cultural	7,804,312.00
3830	Congresos y convenciones	0.00
3840	Exposiciones	0.00



MUNICIPIO DE CHAMPOTÓN
ESTADO DE CAMPECHE
PERIODO 2018 – 2021



3850	Gastos de representación	0.00
3900	OTROS SERVICIOS GENERALES	874,932.00
3910	Servicios funerarios y de cementerios	0.00
3920	Impuestos y derechos	437.00
3930	Impuestos y derechos de importación	0.00
3940	Sentencias y resoluciones por autoridad competente	0.00
3950	Penas, multas, accesorios y actualizaciones	0.00
3960	Otros gastos por responsabilidades	0.00
3970	Utilidades	0.00
3980	Impuesto sobre nóminas y otros que se deriven de una relación laboral	874,495.00
3990	Otros servicios generales	0.00
4000	TRANSFERENCIAS, ASIGNACIONES, SUBSIDIOS Y OTRAS AYUDAS	3,108,931.00
4100	TRANSFERENCIAS INTERNAS Y ASIGNACIONES AL SECTOR PÚBLICO	0.00
4110	Asignaciones presupuestarias al Poder Ejecutivo	0.00
4120	Asignaciones presupuestarias al Poder Legislativo	0.00
4130	Asignaciones presupuestarias al Poder Judicial	0.00
4140	Asignaciones presupuestarias a Órganos Autónomos	0.00
4150	Transferencias internas otorgadas a entidades paraestatales no empresariales y no financieras	0.00
4160	Transferencias internas otorgadas a entidades paraestatales empresariales y no financieras	0.00
4170	Transferencias internas otorgadas a fideicomisos públicos empresariales y no financieros	0.00
4180	Transferencias internas otorgadas a instituciones paraestatales públicas financieras	0.00
4190	Transferencias internas otorgadas a fideicomisos públicos financieros	0.00
4200	TRANSFERENCIAS AL RESTO DEL SECTOR PÚBLICO	0.00
4210	Transferencias otorgadas a entidades paraestatales no empresariales y no financieras	0.00
4220	Transferencias otorgadas para entidades paraestatales empresariales y no financieras	0.00
4230	Transferencias otorgadas para instituciones paraestatales públicas financieras	0.00
4240	Transferencias otorgadas a entidades federativas y municipios	0.00
4250	Transferencias a fideicomisos de entidades federativas y municipios	0.00
4300	SUBSIDIOS Y SUBVENCIONES	0.00
4310	Subsidios a la producción	0.00
4320	Subsidios a la distribución	0.00
4330	Subsidios a la inversión	0.00
4340	Subsidios a la prestación de servicios públicos	0.00
4350	Subsidios para cubrir diferenciales de tasas de interés	0.00
4360	Subsidios a la vivienda	0.00
4370	Subvenciones al consumo	0.00
4380	Subsidios a entidades federativas y municipios	0.00
4390	Otros Subsidios	0.00



MUNICIPIO DE CHAMPOTÓN
ESTADO DE CAMPECHE
PERIODO 2018 – 2021



4400	AYUDAS SOCIALES	3,108,931.00
4410	Ayudas sociales a personas	589,791.00
4420	Becas y otras ayudas para programas de capacitación	2,519,140.00
4430	Ayudas sociales a instituciones de enseñanza	0.00
4440	Ayudas sociales a actividades científicas o académicas	0.00
4450	Ayudas sociales a instituciones sin fines de lucro	0.00
4460	Ayudas sociales a cooperativas	0.00
4470	Ayudas sociales a entidades de interés público	0.00
4480	Ayudas por desastres naturales y otros siniestros	0.00
4500	PENSIONES Y JUBILACIONES	0.00
4510	Pensiones	0.00
4520	Jubilaciones	0.00
4590	Otras pensiones y jubilaciones	0.00
4600	TRANSFERENCIAS A FIDEICOMISOS, MANDATOS Y OTROS ANÁLOGOS	0.00
4610	Transferencias a fideicomisos del Poder Ejecutivo	0.00
4620	Transferencias a fideicomisos del Poder Legislativo	0.00
4630	Transferencias a fideicomisos del Poder Judicial	0.00
4640	Transferencias a fideicomisos públicos de entidades paraestatales no empresariales y no financieras	0.00
4650	Transferencias a fideicomisos públicos de entidades paraestatales empresariales y no financieras	0.00
4660	Transferencias a fideicomisos de instituciones públicas financieras	0.00
4690	Otras transferencias a fideicomisos	0.00
4700	TRANSFERENCIAS A LA SEGURIDAD SOCIAL	0.00
4710	Transferencias por obligación de ley	0.00
4800	DONATIVOS	0.00
4810	Donativos a instituciones sin fines de lucro	0.00
4820	Donativos a entidades federativas	0.00
4830	Donativos a fideicomisos privados	0.00
4840	Donativos a fideicomisos estatales	0.00
4850	Donativos internacionales	0.00
4900	Transferencias al exterior	0.00
4910	Transferencias para gobiernos extranjeros	0.00
4920	Transferencias para organismos internacionales	0.00
4930	Transferencias para el sector privado externo	0.00
5000	BIENES MUEBLES, INMUEBLES E INTANGIBLES	25,000.00
5100	MOBILIARIO Y EQUIPO DE ADMINISTRACIÓN	25,000.00
5110	Muebles de oficina y estantería	10,000.00
5120	Muebles, excepto de oficina y estantería	0.00
5130	Bienes artísticos, culturales y científicos	0.00
5140	Objetos de valor	0.00



MUNICIPIO DE CHAMPOTÓN
ESTADO DE CAMPECHE
PERIODO 2018 – 2021



5150	Equipo de cómputo y de tecnologías de la información	15,000.00
5190	Otros mobiliario y equipos de administración	0.00
5200	MOBILIARIO Y EQUIPO EDUCACIONAL Y RECREATIVO	0.00
5210	Equipos y aparatos audiovisuales	0.00
5220	Aparatos deportivos	0.00
5230	Cámaras fotográficas y de vídeo	0.00
5290	Otro mobiliario y equipo educacional y recreativo	0.00
5300	EQUIPO E INSTRUMENTAL MÉDICO Y DE LABORATORIO	0.00
5310	Equipo médico y de laboratorio	0.00
5320	Instrumental médico y de laboratorio	0.00
5400	VEHÍCULOS Y EQUIPO DE TRANSPORTE	0.00
5410	Vehículos y equipo terrestre	0.00
5420	Carrocerías y remolques	0.00
5430	Equipo aeroespacial	0.00
5440	Equipo ferroviario	0.00
5450	Embarcaciones	0.00
5490	Otros equipos de transporte	0.00
5500	EQUIPO DE DEFENSA Y SEGURIDAD	0.00
5510	Equipo de defensa y seguridad	0.00
5600	MAQUINARIA, OTROS EQUIPOS Y HERRAMIENTAS	0.00
5610	Maquinaria y equipo agropecuario	0.00
5620	Maquinaria y equipo industrial	0.00
5630	Maquinaria y equipo de construcción	0.00
5640	Sistemas de aire acondicionado, calefacción y de refrigeración industrial y comercial	0.00
5650	Equipo de comunicación y telecomunicación	0.00
5660	Equipos de generación eléctrica, aparatos y accesorios eléctricos	0.00
5670	Herramientas y máquinas-herramienta	0.00
5690	Otros equipos	0.00
5700	ACTIVOS BIOLÓGICOS	0.00
5710	Bovinos	0.00
5720	Porcinos	0.00
5730	Aves	0.00
5740	Ovinos y caprinos	0.00
5750	Peces y acuicultura	0.00
5760	Equinos	0.00
5770	Especies menores y de zoológico	0.00
5780	Árboles y plantas	0.00
5790	Otros activos biológicos	0.00
5800	BIENES INMUEBLES	0.00



MUNICIPIO DE CHAMPOTÓN
ESTADO DE CAMPECHE
PERIODO 2018 – 2021



5810	Terrenos	0.00
5820	Viviendas	0.00
5830	Edificios no residenciales	0.00
5890	Otros bienes inmuebles	0.00
5900	ACTIVOS INTANGIBLES	0.00
5910	Software	0.00
5920	Patentes	0.00
5930	Marcas	0.00
5940	Derechos	0.00
5950	Concesiones	0.00
5960	Franquicias	0.00
5970	Licencias informáticas e intelectuales	0.00
5980	Licencias industriales, comerciales y otras	0.00
5990	Otros activos intangibles	0.00
6000	INVERSIÓN PÚBLICA	0.00
6100	OBRA PÚBLICA EN BIENES DE DOMINIO PÚBLICO	0.00
6110	Edificación habitacional	0.00
6120	Edificación no habitacional	0.00
6130	Construcción de obras para el abastecimiento de agua, petróleo, gas, electricidad y telecomunicaciones	0.00
6140	División de terrenos y construcción de obras de urbanización	0.00
6150	Construcción de vías de comunicación	0.00
6160	Otras construcciones de ingeniería civil u obra pesada	0.00
6170	Instalaciones y equipamiento en construcciones	0.00
6190	Trabajos de acabados en edificaciones y otros trabajos especializados	0.00
6200	OBRA PÚBLICA EN BIENES PROPIOS	0.00
6210	Edificación habitacional	0.00
6220	Edificación no habitacional	0.00
6230	Construcción de obras para el abastecimiento de agua, petróleo, gas, electricidad y telecomunicaciones	0.00
6240	División de terrenos y construcción de obras de urbanización	0.00
6250	Construcción de vías de comunicación	0.00
6260	Otras construcciones de ingeniería civil u obra pesada	0.00
6270	Instalaciones y equipamiento en construcciones	0.00
6290	Trabajos de acabados en edificaciones y otros trabajos especializados	0.00
6300	PROYECTOS PRODUCTIVOS Y ACCIONES DE FOMENTO	0.00
6310	Estudios, formulación y evaluación de proyectos productivos no incluidos en conceptos anteriores de este capítulo	0.00
6320	Ejecución de proyectos productivos no incluidos en conceptos anteriores de este capítulo	0.00
7000	INVERSIONES FINANCIERAS Y OTRAS PROVISIONES	0.00
7100	INVERSIONES PARA EL FOMENTO DE ACTIVIDADES PRODUCTIVAS	0.00
7110	Créditos otorgados por entidades federativas y municipios al sector social y privado para el fomento de actividades prod	0.00



MUNICIPIO DE CHAMPOTÓN
ESTADO DE CAMPECHE
PERIODO 2018 – 2021



7120	Créditos otorgados por las entidades federativas a municipios para el fomento de actividades productivas	0.00
7200	ACCIONES Y PARTICIPACIONES DE CAPITAL	0.00
7210	Acciones y participaciones de capital en entidades paraestatales no empresariales y no financieras con fines de política econ.	0.00
7220	Acciones y participaciones de capital en entidades paraestatales empresariales y no financieras con fines de política ec	0.00
7230	Acciones y participaciones de capital en instituciones paraestatales públicas financieras con fines de política económico	0.00
7240	Acciones y participaciones de capital en el sector privado con fines de política económica	0.00
7250	Acciones y participaciones de capital en organismos internacionales con fines de política económica	0.00
7260	Acciones y participaciones de capital en el sector externo con fines de política económica	0.00
7270	Acciones y participaciones de capital en el sector público con fines de gestión de liquidez	0.00
7280	Acciones y participaciones de capital en el sector privado con fines de gestión de liquidez	0.00
7290	Acciones y participaciones de capital en el sector externo con fines de gestión de liquidez	0.00
7300	COMPRA DE TÍTULOS Y VALORES	0.00
7310	Bonos	0.00
7320	Valores representativos de deuda adquiridos con fines de política económica	0.00
7330	Valores representativos de deuda adquiridos con fines de gestión de liquidez	0.00
7340	Obligaciones negociables adquiridas con fines de política económica	0.00
7350	Obligaciones negociables adquiridas con fines de gestión de liquidez	0.00
7390	Otros valores	0.00
7400	CONCESIÓN DE PRÉSTAMOS	0.00
7410	Concesión de préstamos a entidades paraestatales no empresariales y no financieras con fines de política económica	0.00
7420	Concesión de préstamos a entidades paraestatales empresariales y no financieras con fines de política económica	0.00
7430	Concesión de préstamos a instituciones paraestatales públicas financieras con fines de política económica	0.00
7440	Concesión de préstamos a entidades federativas y municipios con fines de política económica	0.00
7450	Concesión de préstamos al sector privado con fines de política económica	0.00
7460	Concesión de préstamos al sector externo con fines de política económica	0.00
7470	Concesión de préstamos al sector público con fines de gestión de liquidez	0.00
7480	Concesión de préstamos al sector privado con fines de gestión de liquidez	0.00
7490	Concesión de préstamos al sector externo con fines de gestión de liquidez	0.00
7500	INVERSIONES EN FIDEICOMISOS, MANDATOS Y OTROS ANÁLOGOS	0.00
7510	Inversiones en fideicomisos del Poder Ejecutivo	0.00
7520	Inversiones en fideicomisos del Poder Legislativo	0.00
7530	Inversiones en fideicomisos del Poder Judicial	0.00
7540	Inversiones en fideicomisos públicos no empresariales y no financieros	0.00
7550	Inversiones en fideicomisos públicos empresariales y no financieros	0.00



MUNICIPIO DE CHAMPOTÓN
ESTADO DE CAMPECHE
PERIODO 2018 – 2021



7560	Inversiones en fideicomisos públicos financieros	0.00
7570	Inversiones en fideicomisos de entidades federativas	0.00
7580	Inversiones en fideicomisos de municipios	0.00
7590	Otras inversiones en fideicomisos	0.00
7600	OTRAS INVERSIONES FINANCIERAS	0.00
7610	Depósitos a largo plazo en moneda nacional	0.00
7620	Depósitos a largo plazo en moneda extranjera	0.00
7900	PROVISIONES PARA CONTINGENCIAS Y OTRAS EROGACIONES ESPECIALES	0.00
7910	Contingencias por fenómenos naturales	0.00
7920	Contingencias socioeconómicas	0.00
7990	Otras erogaciones especiales	0.00
8000	PARTICIPACIONES Y APORTACIONES	0.00
8100	PARTICIPACIONES	0.00
8110	Fondo general de participaciones	0.00
8120	Fondo de fomento municipal	0.00
8130	Participaciones de las entidades federativas a los municipios	0.00
8140	Otros conceptos participables de la Federación a entidades federativas	0.00
8150	Otros conceptos participables de la Federación a municipios	0.00
8160	Convenios de colaboración administrativa	0.00
8300	APORTACIONES	0.00
8310	Aportaciones de la Federación a las entidades federativas	0.00
8320	Aportaciones de la Federación a municipios	0.00
8330	Aportaciones de las entidades federativas a los municipios	0.00
8340	Aportaciones previstas en leyes y decretos al sistema de protección social	0.00
8350	Aportaciones previstas en leyes y decretos compensatorias a entidades federativas y municipios	0.00
8500	CONVENIOS	0.00
8510	Convenios de reasignación	0.00
8520	Convenios de descentralización	0.00
8530	Otros Convenios	0.00
9000	DEUDA PÚBLICA	0.00
9100	AMORTIZACIÓN DE LA DEUDA PÚBLICA	0.00
9110	Amortización de la deuda interna con instituciones de crédito	0.00
9120	Amortización de la deuda interna por emisión de títulos y valores	0.00
9130	Amortización de arrendamientos financieros nacionales	0.00
9140	Amortización de la deuda externa con instituciones de crédito	0.00
9150	Amortización de deuda externa con organismos financieros internacionales	0.00
9160	Amortización de la deuda bilateral	0.00
9170	Amortización de la deuda externa por emisión de títulos y valores	0.00



MUNICIPIO DE CHAMPOTÓN
ESTADO DE CAMPECHE
PERIODO 2018 – 2021



9180	Amortización de arrendamientos financieros internacionales	0.00
9200	INTERESES DE LA DEUDA PÚBLICA	0.00
9210	Intereses de la deuda interna con instituciones de crédito	0.00
9220	Intereses derivados de la colocación de títulos y valores	0.00
9230	Intereses por arrendamientos financieros nacionales	0.00
9240	Intereses de la deuda externa con instituciones de crédito	0.00
9250	Intereses de la deuda con organismos financieros Internacionales	0.00
9260	Intereses de la deuda bilateral	0.00
9270	Intereses derivados de la colocación de títulos y valores en el exterior	0.00
9280	Intereses por arrendamientos financieros internacionales	0.00
9300	COMISIONES DE LA DEUDA PÚBLICA	0.00
9310	Comisiones de la deuda pública interna	0.00
9320	Comisiones de la deuda pública externa	0.00
9400	GASTOS DE LA DEUDA PÚBLICA	0.00
9410	Gastos de la deuda pública interna	0.00
9420	Gastos de la deuda pública externa	0.00
9500	Costo por coberturas	0.00
9510	Costos por coberturas	0.00
9600	APOYOS FINANCIEROS	0.00
9610	Apoyos a intermediarios financieros	0.00
9620	Apoyos a ahorradores y deudores del Sistema Financiero Nacional	0.00
9900	ADEUDOS DE EJERCICIOS FISCALES ANTERIORES (ADEFAS)	0.00
9910	ADEFAS	0.00
TOTAL UNIDAD ADMINISTRATIVA		43,666,854.00

DESARROLLO ECONOMICO Y TURISMO

PARTIDA	CONCEPTO	IMPORTE
1000	SERVICIOS PERSONALES	18,542,643.00
1100	REMUNERACIONES AL PERSONAL DE CARÁCTER PERMANENTE	9,685,011.00
1110	Dietas	0.00
1120	Haberes	0.00
1130	Sueldos base al personal permanente	9,685,011.00
1140	Remuneraciones por adscripción laboral en el extranjero	0.00
1200	Remuneraciones al personal de carácter transitorio	4,215,683.00
1210	Honorarios asimilables a salarios	0.00
1220	Sueldos base al personal eventual	4,215,683.00
1230	Retribuciones por servicios de carácter social	0.00
1240	Retribución a los representantes de los trabajadores y de los patrones en la Junta de Conciliación y Arbitraje	0.00



MUNICIPIO DE CHAMPOTÓN
ESTADO DE CAMPECHE
PERIODO 2018 – 2021



1300	REMUNERACIONES ADICIONALES Y ESPECIALES	2,138,645.00
1310	Primas por años de servicios efectivos prestados	108,429.00
1320	Primas de vacaciones, dominical y gratificación de fin de año	858,025.00
1330	Horas extraordinarias	33,576.00
1340	Compensaciones	1,138,615.00
1350	Sobrehaberes	0.00
1360	Asignaciones de técnico, de mando, por comisión, de vuelo y de técnico especial	0.00
1370	Honorarios especiales	0.00
1380	Participaciones por vigilancia en el cumplimiento de las leyes y custodia de valores	0.00
1400	SEGURIDAD SOCIAL	2,962.00
1410	Aportaciones de seguridad social	0.00
1420	Aportaciones a fondos de vivienda	0.00
1430	Aportaciones al sistema para el retiro	0.00
1440	Aportaciones para seguros	2,962.00
1500	OTRAS PRESTACIONES SOCIALES Y ECONÓMICAS	1,650,680.00
1510	Cuotas para el fondo de ahorro y fondo de trabajo	0.00
1520	Indemnizaciones	200,000.00
1530	Prestaciones y haberes de retiro	0.00
1540	Prestaciones contractuales	744,924.00
1550	Apoyos a la capacitación de los servidores públicos	0.00
1590	Otras prestaciones sociales y económicas	705,756.00
1600	PREVISIONES	0.00
1610	Previsiones de carácter laboral, económica y de seguridad social	0.00
1700	PAGO DE ESTÍMULOS A SERVIDORES PÚBLICOS	849,662.00
1710	Estímulos	849,662.00
1720	Recompensas	0.00
2000	MATERIALES Y SUMINISTRO	112,752.00
2100	Materiales de administración, emisión de documentos y artículos oficiales	22,667.00
2110	Materiales, útiles y equipos menores de oficina	12,094.00
2120	Materiales y útiles de impresión y reproducción	195.00
2130	Material estadístico y geográfico	0.00
2140	Materiales, útiles y equipos menores de tecnologías de la información y comunicaciones	10,378.00
2150	Material impreso e información digital	0.00
2160	Material de limpieza	0.00
2170	Materiales y útiles de enseñanza	0.00
2180	Materiales para el registro e identificación de bienes y personas	0.00
2200	ALIMENTOS Y UTENSILIOS	15,232.00
2210	Productos alimenticios para personas	15,206.00
2220	Productos alimenticios para animales	0.00



MUNICIPIO DE CHAMPOTÓN
ESTADO DE CAMPECHE
PERIODO 2018 – 2021



2230	Utensilios para el servicio de alimentación	26.00
2300	MATERIAS PRIMAS Y MATERIALES DE PRODUCCIÓN Y COMERCIALIZACIÓN	0.00
2310	Productos alimenticios, agropecuarios y forestales adquiridos como materia prima	0.00
2320	Insumos textiles adquiridos como materia prima	0.00
2330	Productos de papel, cartón e impresos adquiridos como materia prima	0.00
2340	Combustibles, lubricantes, aditivos carbón y sus derivados adquiridos como materia prima	0.00
2350	Productos químicos, farmacéuticos y de laboratorio adquiridos como materia prima	0.00
2360	Productos metálicos y a base de minerales no metálicos adquiridos como materia prima	0.00
2370	Productos de cuero, piel, plástico y hule adquiridos como materia prima	0.00
2380	Mercancías adquiridas para su comercialización	0.00
2390	Otros productos adquiridos como materia prima	0.00
2400	MATERIALES Y ARTÍCULOS DE CONSTRUCCIÓN Y DE REPARACIÓN	31,085.00
2410	Productos minerales no metálicos	0.00
2420	Cemento y productos de concreto	0.00
2430	Cal, yeso y productos de yeso	0.00
2440	Madera y productos de madera	0.00
2450	Vidrio y productos de vidrio	0.00
2460	Material eléctrico y electrónico	1,757.00
2470	Artículos metálicos para la construcción	6,063.00
2480	Materiales complementarios	19,694.00
2490	Otros materiales y artículos de construcción y reparación	3,571.00
2500	Productos químicos, farmacéuticos y de laboratorio	78.00
2510	Productos químicos básicos	0.00
2520	Fertilizantes, pesticidas y otros agroquímicos	0.00
2530	Medicinas y productos farmacéuticos	0.00
2540	Materiales, accesorios y suministros médicos	0.00
2550	Materiales, accesorios y suministros de laboratorio	0.00
2560	Fibras sintéticas, hules, plásticos y derivados	78.00
2590	Otros productos químicos	0.00
2600	COMBUSTIBLES, LUBRICANTES Y ADITIVOS	30,865.00
2610	Combustibles, lubricantes y aditivos	30,865.00
2620	Carbón y sus derivados	0.00
2700	VESTUARIO, BLANCOS, PRENDAS DE PROTECCIÓN Y ARTÍCULOS DEPORTIVOS	8,925.00
2710	Vestuario y uniformes	8,668.00
2720	Prendas de seguridad y protección personal	257.00
2730	Artículos deportivos	0.00
2740	Productos textiles	0.00
2750	Blancos y otros productos textiles, excepto prendas de vestir	0.00



MUNICIPIO DE CHAMPOTÓN
ESTADO DE CAMPECHE
PERIODO 2018 – 2021



2800	Materiales y suministros para seguridad	0.00
2810	Sustancias y materiales explosivos	0.00
2820	Materiales de seguridad pública	0.00
2830	Prendas de protección para seguridad pública y nacional	0.00
2900	HERRAMIENTAS, REFACCIONES Y ACCESORIOS MENORES	3,900.00
2910	Herramientas menores	489.00
2920	Refacciones y accesorios menores de edificios	632.00
2930	Refacciones y accesorios menores de mobiliario y equipo de administración, educacional y recreativo	0.00
2940	Refacciones y accesorios menores de equipo de cómputo y tecnologías de la información	0.00
2950	Refacciones y accesorios menores de equipo e instrumental médico y de laboratorio	0.00
2960	Refacciones y accesorios menores de equipo de transporte	2,779.00
2970	Refacciones y accesorios menores de equipo de defensa y seguridad	0.00
2980	Refacciones y accesorios menores de maquinaria y otros equipos	0.00
2990	Refacciones y accesorios menores otros bienes muebles	0.00
3000	SERVICIOS GENERALES	780,137.00
3100	SERVICIOS BÁSICOS	1,482.00
3110	Energía eléctrica	0.00
3120	Gas	0.00
3130	Agua	0.00
3140	Telefonía Tradicional	1,482.00
3150	Telefonía celular	0.00
3160	Servicios de telecomunicaciones y satélites	0.00
3170	Servicios de acceso de Internet, redes y procesamiento de información	0.00
3180	Servicios postales y telegráficos	0.00
3190	Servicios integrales y otros servicios	0.00
3200	SERVICIOS DE ARRENDAMIENTO	158,180.00
3210	Arrendamiento de terrenos	0.00
3220	Arrendamiento de edificios	0.00
3230	Arrendamiento de mobiliario y equipo de administración, educacional y recreativo	0.00
3240	Arrendamiento de equipo e instrumental médico y de laboratorio	0.00
3250	Arrendamiento de equipo de transporte	0.00
3260	Arrendamiento de maquinaria, otros equipos y herramientas	0.00
3270	Arrendamiento de activos intangibles	0.00
3280	Arrendamiento financiero	0.00
3290	Otros arrendamientos	158,180.00
3300	SERVICIOS PROFESIONALES, CIENTÍFICOS, TÉCNICOS Y OTROS SERVICIOS	66,610.00
3310	Servicios legales, de contabilidad, auditoría y relacionados	0.00
3320	Servicios de diseño, arquitectura, ingeniería y actividades relacionadas	0.00
3330	Servicios de consultoría administrativa, procesos, técnica y en tecnologías de la información	0.00



MUNICIPIO DE CHAMPOTÓN
ESTADO DE CAMPECHE
PERIODO 2018 – 2021



3340	Servicios de capacitación	0.00
3350	Servicios de investigación científica y desarrollo	0.00
3360	Servicios de apoyo administrativo, traducción, fotocopiado e impresión	66,610.00
3370	Servicios de protección y seguridad	0.00
3380	Servicios de vigilancia	0.00
3390	Servicios profesionales, científicos y técnicos integrales	0.00
3400	SERVICIOS FINANCIEROS, BANCARIOS Y COMERCIALES	3,042.00
3410	Servicios financieros y bancarios	3,042.00
3420	Servicios de cobranza, investigación crediticia y similar	0.00
3430	Servicios de recaudación, traslado y custodia de valores	0.00
3440	Seguros de responsabilidad patrimonial y fianzas	0.00
3450	Seguro de bienes patrimoniales	0.00
3460	Almacenaje, envase y embalaje	0.00
3470	Fletes y maniobras	0.00
3480	Comisiones por ventas	0.00
3490	Servicios financieros, bancarios y comerciales integrales	0.00
3500	SERVICIOS DE INSTALACIÓN, REPARACIÓN, MANTENIMIENTO Y CONSERVACIÓN	29,093.00
3510	Conservación y mantenimiento menor de inmuebles	9,092.00
3520	Instalación, reparación y mantenimiento de mobiliario y equipo de administración, educacional y recreativo	20,001.00
3530	Instalación, reparación y mantenimiento de equipo de cómputo y tecnologías de la información	0.00
3540	Instalación, reparación y mantenimiento de equipo e instrumental médico y de laboratorio	0.00
3550	Reparación y mantenimiento de equipo de transporte	0.00
3560	Reparación y mantenimiento de equipo de defensa y seguridad	0.00
3570	Instalación, reparación y mantenimiento de maquinaria, otros equipos y herramienta	0.00
3580	Servicios de limpieza y manejo de desechos	0.00
3590	Servicios de jardinería y fumigación	0.00
3600	SERVICIOS DE COMUNICACIÓN SOCIAL Y PUBLICIDAD	0.00
3610	Difusión por radio, televisión y otros medios de mensajes sobre programas y actividades gubernamentales	0.00
3620	Difusión por radio, televisión y otros medios de mensajes comerciales para promover la venta de bienes o servicios	0.00
3630	Servicios de creatividad, preproducción y producción de publicidad, excepto internet	0.00
3640	Servicios de revelado de fotografías	0.00
3650	Servicios de la industria filmica, del sonido y del video	0.00
3660	Servicio de creación y difusión de contenido exclusivamente a través de Internet	0.00
3690	Otros servicios de información	0.00
3700	Servicios de traslado y viáticos	3,276.00
3710	Pasajes aéreos	0.00
3720	Pasajes terrestres	1,134.00
3730	Pasajes marítimos, lacustres y fluviales	0.00
3740	Autotransporte	0.00



MUNICIPIO DE CHAMPOTÓN
ESTADO DE CAMPECHE
PERIODO 2018 – 2021



3750	Viáticos en el país	0.00
3760	Viáticos en el extranjero	0.00
3770	Gastos de instalación y traslado de menaje	0.00
3780	Servicios integrales de traslado y viáticos	0.00
3790	Otros servicios de traslado y hospedaje	2,142.00
3800	SERVICIOS OFICIALES	239,532.00
3810	Gastos de ceremonial	0.00
3820	Gastos de orden social y cultural	239,532.00
3830	Congresos y convenciones	0.00
3840	Exposiciones	0.00
3850	Gastos de representación	0.00
3900	OTROS SERVICIOS GENERALES	278,922.00
3910	Servicios funerarios y de cementerios	0.00
3920	Impuestos y derechos	16,261.00
3930	Impuestos y derechos de importación	0.00
3940	Sentencias y resoluciones por autoridad competente	0.00
3950	Penas, multas, accesorios y actualizaciones	0.00
3960	Otros gastos por responsabilidades	0.00
3970	Utilidades	0.00
3980	Impuesto sobre nóminas y otros que se deriven de una relación laboral	262,661.00
3990	Otros servicios generales	0.00
4000	TRANSFERENCIAS, ASIGNACIONES, SUBSIDIOS Y OTRAS AYUDAS	0.00
4100	TRANSFERENCIAS INTERNAS Y ASIGNACIONES AL SECTOR PÚBLICO	0.00
4110	Asignaciones presupuestarias al Poder Ejecutivo	0.00
4120	Asignaciones presupuestarias al Poder Legislativo	0.00
4130	Asignaciones presupuestarias al Poder Judicial	0.00
4140	Asignaciones presupuestarias a Órganos Autónomos	0.00
4150	Transferencias internas otorgadas a entidades paraestatales no empresariales y no financieras	0.00
4160	Transferencias internas otorgadas a entidades paraestatales empresariales y no financieras	0.00
4170	Transferencias internas otorgadas a fideicomisos públicos empresariales y no financieros	0.00
4180	Transferencias internas otorgadas a instituciones paraestatales públicas financieras	0.00
4190	Transferencias internas otorgadas a fideicomisos públicos financieros	0.00
4200	TRANSFERENCIAS AL RESTO DEL SECTOR PÚBLICO	0.00
4210	Transferencias otorgadas a entidades paraestatales no empresariales y no financieras	0.00
4220	Transferencias otorgadas para entidades paraestatales empresariales y no financieras	0.00
4230	Transferencias otorgadas para instituciones paraestatales públicas financieras	0.00
4240	Transferencias otorgadas a entidades federativas y municipios	0.00
4250	Transferencias a fideicomisos de entidades federativas y municipios	0.00



MUNICIPIO DE CHAMPOTÓN
ESTADO DE CAMPECHE
PERIODO 2018 – 2021



4300	SUBSIDIOS Y SUBVENCIONES	0.00
4310	Subsidios a la producción	0.00
4320	Subsidios a la distribución	0.00
4330	Subsidios a la inversión	0.00
4340	Subsidios a la prestación de servicios públicos	0.00
4350	Subsidios para cubrir diferenciales de tasas de interés	0.00
4360	Subsidios a la vivienda	0.00
4370	Subvenciones al consumo	0.00
4380	Subsidios a entidades federativas y municipios	0.00
4390	Otros Subsidios	0.00
4400	AYUDAS SOCIALES	0.00
4410	Ayudas sociales a personas	0.00
4420	Becas y otras ayudas para programas de capacitación	0.00
4430	Ayudas sociales a instituciones de enseñanza	0.00
4440	Ayudas sociales a actividades científicas o académicas	0.00
4450	Ayudas sociales a instituciones sin fines de lucro	0.00
4460	Ayudas sociales a cooperativas	0.00
4470	Ayudas sociales a entidades de interés público	0.00
4480	Ayudas por desastres naturales y otros siniestros	0.00
4500	PENSIONES Y JUBILACIONES	0.00
4510	Pensiones	0.00
4520	Jubilaciones	0.00
4590	Otras pensiones y jubilaciones	0.00
4600	TRANSFERENCIAS A FIDEICOMISOS, MANDATOS Y OTROS ANÁLOGOS	0.00
4610	Transferencias a fideicomisos del Poder Ejecutivo	0.00
4620	Transferencias a fideicomisos del Poder Legislativo	0.00
4630	Transferencias a fideicomisos del Poder Judicial	0.00
4640	Transferencias a fideicomisos públicos de entidades paraestatales no empresariales y no financieras	0.00
4650	Transferencias a fideicomisos públicos de entidades paraestatales empresariales y no financieras	0.00
4660	Transferencias a fideicomisos de instituciones públicas financieras	0.00
4690	Otras transferencias a fideicomisos	0.00
4700	TRANSFERENCIAS A LA SEGURIDAD SOCIAL	0.00
4710	Transferencias por obligación de ley	0.00
4800	DONATIVOS	0.00
4810	Donativos a instituciones sin fines de lucro	0.00
4820	Donativos a entidades federativas	0.00
4830	Donativos a fideicomisos privados	0.00
4840	Donativos a fideicomisos estatales	0.00
4850	Donativos internacionales	0.00



MUNICIPIO DE CHAMPOTÓN
ESTADO DE CAMPECHE
PERIODO 2018 – 2021



4900	Tranferencias al exterior	0.00
4910	Transferencias para gobiernos extranjeros	0.00
4920	Transferencias para organismos internacionales	0.00
4930	Transferencias para el sector privado externo	0.00
5000	BIENES MUEBLES, INMUEBLES E INTANGIBLES	25,000.00
5100	MOBILIARIO Y EQUIPO DE ADMINISTRACIÓN	25,000.00
5110	Muebles de oficina y estantería	10,000.00
5120	Muebles, excepto de oficina y estantería	0.00
5130	Bienes artísticos, culturales y científicos	0.00
5140	Objetos de valor	0.00
5150	Equipo de cómputo y de tecnologías de la información	15,000.00
5190	Otros mobiliario y equipos de administración	0.00
5200	MOBILIARIO Y EQUIPO EDUCACIONAL Y RECREATIVO	0.00
5210	Equipos y aparatos audiovisuales	0.00
5220	Aparatos deportivos	0.00
5230	Cámaras fotográficas y de video	0.00
5290	Otro mobiliario y equipo educacional y recreativo	0.00
5300	EQUIPO E INSTRUMENTAL MÉDICO Y DE LABORATORIO	0.00
5310	Equipo médico y de laboratorio	0.00
5320	Instrumental médico y de laboratorio	0.00
5400	VEHÍCULOS Y EQUIPO DE TRANSPORTE	0.00
5410	Vehículos y equipo terrestre	0.00
5420	Carrocerías y remolques	0.00
5430	Equipo aeroespacial	0.00
5440	Equipo ferroviario	0.00
5450	Embarcaciones	0.00
5490	Otros equipos de transporte	0.00
5500	EQUIPO DE DEFENSA Y SEGURIDAD	0.00
5510	Equipo de defensa y seguridad	0.00
5600	MAQUINARIA, OTROS EQUIPOS Y HERRAMIENTAS	0.00
5610	Maquinaria y equipo agropecuario	0.00
5620	Maquinaria y equipo industrial	0.00
5630	Maquinaria y equipo de construcción	0.00
5640	Sistemas de aire acondicionado, calefacción y de refrigeración industrial y comercial	0.00
5650	Equipo de comunicación y telecomunicación	0.00
5660	Equipos de generación eléctrica, aparatos y accesorios eléctricos	0.00
5670	Herramientas y máquinas-herramienta	0.00
5690	Otros equipos	0.00
5700	ACTIVOS BIOLÓGICOS	0.00



MUNICIPIO DE CHAMPOTÓN
ESTADO DE CAMPECHE
PERIODO 2018 – 2021



5710	Bovinos	0.00
5720	Porcinos	0.00
5730	Aves	0.00
5740	Ovinos y caprinos	0.00
5750	Peces y acuicultura	0.00
5760	Equinos	0.00
5770	Especies menores y de zoológico	0.00
5780	Árboles y plantas	0.00
5790	Otros activos biológicos	0.00
5800	BIENES INMUEBLES	0.00
5810	Terrenos	0.00
5820	Viviendas	0.00
5830	Edificios no residenciales	0.00
5890	Otros bienes inmuebles	0.00
5900	ACTIVOS INTANGIBLES	0.00
5910	Software	0.00
5920	Patentes	0.00
5930	Marcas	0.00
5940	Derechos	0.00
5950	Concesiones	0.00
5960	Franquicias	0.00
5970	Licencias informáticas e intelectuales	0.00
5980	Licencias industriales, comerciales y otras	0.00
5990	Otros activos intangibles	0.00
6000	INVERSIÓN PÚBLICA	447,319.00
6100	OBRA PÚBLICA EN BIENES DE DOMINIO PÚBLICO	447,319.00
6110	Edificación habitacional	0.00
6120	Edificación no habitacional	447,319.00
6130	Construcción de obras para el abastecimiento de agua, petróleo, gas, electricidad y telecomunicaciones	0.00
6140	División de terrenos y construcción de obras de urbanización	0.00
6150	Construcción de vías de comunicación	0.00
6160	Otras construcciones de ingeniería civil u obra pesada	0.00
6170	Instalaciones y equipamiento en construcciones	0.00
6190	Trabajos de acabados en edificaciones y otros trabajos especializados	0.00
6200	OBRA PÚBLICA EN BIENES PROPIOS	0.00
6210	Edificación habitacional	0.00
6220	Edificación no habitacional	0.00
6230	Construcción de obras para el abastecimiento de agua, petróleo, gas, electricidad y telecomunicaciones	0.00
6240	División de terrenos y construcción de obras de urbanización	0.00



MUNICIPIO DE CHAMPOTÓN
ESTADO DE CAMPECHE
PERIODO 2018 – 2021



6250	Construcción de vías de comunicación	0.00
6260	Otras construcciones de ingeniería civil u obra pesada	0.00
6270	Instalaciones y equipamiento en construcciones	0.00
6290	Trabajos de acabados en edificaciones y otros trabajos especializados	0.00
6300	PROYECTOS PRODUCTIVOS Y ACCIONES DE FOMENTO	0.00
6310	Estudios, formulación y evaluación de proyectos productivos no incluidos en conceptos anteriores de este capítulo	0.00
6320	Ejecución de proyectos productivos no incluidos en conceptos anteriores de este capítulo	0.00
7000	INVERSIONES FINANCIERAS Y OTRAS PROVISIONES	0.00
7100	INVERSIONES PARA EL FOMENTO DE ACTIVIDADES PRODUCTIVAS	0.00
7110	Créditos otorgados por entidades federativas y municipios al sector social y privado para el fomento de actividades prod	0.00
7120	Créditos otorgados por las entidades federativas a municipios para el fomento de actividades productivas	0.00
7200	ACCIONES Y PARTICIPACIONES DE CAPITAL	0.00
7210	Acciones y participaciones de capital en entidades paraestatales no empresariales y no financieras con fines de política econ.	0.00
7220	Acciones y participaciones de capital en entidades paraestatales empresariales y no financieras con fines de política ec	0.00
7230	Acciones y participaciones de capital en instituciones paraestatales públicas financieras con fines de política económico	0.00
7240	Acciones y participaciones de capital en el sector privado con fines de política económica	0.00
7250	Acciones y participaciones de capital en organismos internacionales con fines de política económica	0.00
7260	Acciones y participaciones de capital en el sector externo con fines de política económica	0.00
7270	Acciones y participaciones de capital en el sector público con fines de gestión de liquidez	0.00
7280	Acciones y participaciones de capital en el sector privado con fines de gestión de liquidez	0.00
7290	Acciones y participaciones de capital en el sector externo con fines de gestión de liquidez	0.00
7300	COMPRA DE TÍTULOS Y VALORES	0.00
7310	Bonos	0.00
7320	Valores representativos de deuda adquiridos con fines de política económica	0.00
7330	Valores representativos de deuda adquiridos con fines de gestión de liquidez	0.00
7340	Obligaciones negociables adquiridas con fines de política económica	0.00
7350	Obligaciones negociables adquiridas con fines de gestión de liquidez	0.00
7390	Otros valores	0.00
7400	CONCESIÓN DE PRÉSTAMOS	0.00
7410	Concesión de préstamos a entidades paraestatales no empresariales y no financieras con fines de política económica	0.00
7420	Concesión de préstamos a entidades paraestatales empresariales y no financieras con fines de política económica	0.00
7430	Concesión de préstamos a instituciones paraestatales públicas financieras con fines de política económica	0.00
7440	Concesión de préstamos a entidades federativas y municipios con fines de política económica	0.00
7450	Concesión de préstamos al sector privado con fines de política económica	0.00
7460	Concesión de préstamos al sector externo con fines de política económica	0.00



MUNICIPIO DE CHAMPOTÓN
ESTADO DE CAMPECHE
PERIODO 2018 – 2021



7470	Concesión de préstamos al sector público con fines de gestión de liquidez	0.00
7480	Concesión de préstamos al sector privado con fines de gestión de liquidez	0.00
7490	Concesión de préstamos al sector externo con fines de gestión de liquidez	0.00
7500	INVERSIONES EN FIDEICOMISOS, MANDATOS Y OTROS ANÁLOGOS	0.00
7510	Inversiones en fideicomisos del Poder Ejecutivo	0.00
7520	Inversiones en fideicomisos del Poder Legislativo	0.00
7530	Inversiones en fideicomisos del Poder Judicial	0.00
7540	Inversiones en fideicomisos públicos no empresariales y no financieros	0.00
7550	Inversiones en fideicomisos públicos empresariales y no financieros	0.00
7560	Inversiones en fideicomisos públicos financieros	0.00
7570	Inversiones en fideicomisos de entidades federativas	0.00
7580	Inversiones en fideicomisos de municipios	0.00
7590	Otras inversiones en fideicomisos	0.00
7600	OTRAS INVERSIONES FINANCIERAS	0.00
7610	Depósitos a largo plazo en moneda nacional	0.00
7620	Depósitos a largo plazo en moneda extranjera	0.00
7900	PROVISIONES PARA CONTINGENCIAS Y OTRAS EROGACIONES ESPECIALES	0.00
7910	Contingencias por fenómenos naturales	0.00
7920	Contingencias socioeconómicas	0.00
7990	Otras erogaciones especiales	0.00
8000	PARTICIPACIONES Y APORTACIONES	0.00
8100	PARTICIPACIONES	0.00
8110	Fondo general de participaciones	0.00
8120	Fondo de fomento municipal	0.00
8130	Participaciones de las entidades federativas a los municipios	0.00
8140	Otros conceptos participables de la Federación a entidades federativas	0.00
8150	Otros conceptos participables de la Federación a municipios	0.00
8160	Convenios de colaboración administrativa	0.00
8300	APORTACIONES	0.00
8310	Aportaciones de la Federación a las entidades federativas	0.00
8320	Aportaciones de la Federación a municipios	0.00
8330	Aportaciones de las entidades federativas a los municipios	0.00
8340	Aportaciones previstas en leyes y decretos al sistema de protección social	0.00
8350	Aportaciones previstas en leyes y decretos compensatorias a entidades federativas y municipios	0.00
8500	CONVENIOS	0.00
8510	Convenios de reasignación	0.00
8520	Convenios de descentralización	0.00



MUNICIPIO DE CHAMPOTÓN
ESTADO DE CAMPECHE
PERIODO 2018 – 2021



8530	Otros Convenios	0.00
9000	DEUDA PÚBLICA	0.00
9100	AMORTIZACIÓN DE LA DEUDA PÚBLICA	0.00
9110	Amortización de la deuda interna con instituciones de crédito	0.00
9120	Amortización de la deuda interna por emisión de títulos y valores	0.00
9130	Amortización de arrendamientos financieros nacionales	0.00
9140	Amortización de la deuda externa con instituciones de crédito	0.00
9150	Amortización de deuda externa con organismos financieros internacionales	0.00
9160	Amortización de la deuda bilateral	0.00
9170	Amortización de la deuda externa por emisión de títulos y valores	0.00
9180	Amortización de arrendamientos financieros internacionales	0.00
9200	INTERESES DE LA DEUDA PÚBLICA	0.00
9210	Intereses de la deuda interna con instituciones de crédito	0.00
9220	Intereses derivados de la colocación de títulos y valores	0.00
9230	Intereses por arrendamientos financieros nacionales	0.00
9240	Intereses de la deuda externa con instituciones de crédito	0.00
9250	Intereses de la deuda con organismos financieros Internacionales	0.00
9260	Intereses de la deuda bilateral	0.00
9270	Intereses derivados de la colocación de títulos y valores en el exterior	0.00
9280	Intereses por arrendamientos financieros internacionales	0.00
9300	COMISIONES DE LA DEUDA PÚBLICA	0.00
9310	Comisiones de la deuda pública interna	0.00
9320	Comisiones de la deuda pública externa	0.00
9400	GASTOS DE LA DEUDA PÚBLICA	0.00
9410	Gastos de la deuda pública interna	0.00
9420	Gastos de la deuda pública externa	0.00
9500	Costo por coberturas	0.00
9510	Costos por coberturas	0.00
9600	APOYOS FINANCIEROS	0.00
9610	Apoyos a intermediarios financieros	0.00
9620	Apoyos a ahorradores y deudores del Sistema Financiero Nacional	0.00
9900	ADEUDOS DE EJERCICIOS FISCALES ANTERIORES (ADEFAS)	0.00
9910	ADEFAS	0.00
	TOTAL UNIDAD ADMINISTRATIVA	19,907,851.00



MUNICIPIO DE CHAMPOTÓN
ESTADO DE CAMPECHE
PERIODO 2018 – 2021



DIRECCION DE EDUCACION CULTURA Y DEPORTE

PARTIDA	CONCEPTO	IMPORTE
1000	SERVICIOS PERSONALES	7,999,534.00
1100	REMUNERACIONES AL PERSONAL DE CARÁCTER PERMANENTE	4,647,221.00
1110	Dietas	0.00
1120	Haberes	0.00
1130	Sueldos base al personal permanente	4,647,221.00
1140	Remuneraciones por adscripción laboral en el extranjero	0.00
1200	Remuneraciones al personal de carácter transitorio	1,481,753.00
1210	Honorarios asimilables a salarios	0.00
1220	Sueldos base al personal eventual	1,481,753.00
1230	Retribuciones por servicios de carácter social	0.00
1240	Retribución a los representantes de los trabajadores y de los patrones en la Junta de Conciliación y Arbitraje	0.00
1300	REMUNERACIONES ADICIONALES Y ESPECIALES	602,603.00
1310	Primas por años de servicios efectivos prestados	20,100.00
1320	Primas de vacaciones, dominical y gratificación de fin de año	273,022.00
1330	Horas extraordinarias	15,967.00
1340	Compensaciones	293,514.00
1350	Sobrehaberes	0.00
1360	Asignaciones de técnico, de mando, por comisión, de vuelo y de técnico especial	0.00
1370	Honorarios especiales	0.00
1380	Participaciones por vigilancia en el cumplimiento de las leyes y custodia de valores	0.00
1400	SEGURIDAD SOCIAL	7,173.00
1410	Aportaciones de seguridad social	0.00
1420	Aportaciones a fondos de vivienda	0.00
1430	Aportaciones al sistema para el retiro	0.00
1440	Aportaciones para seguros	7,173.00
1500	OTRAS PRESTACIONES SOCIALES Y ECONÓMICAS	1,104,769.00
1510	Cuotas para el fondo de ahorro y fondo de trabajo	0.00
1520	Indemnizaciones	400,000.00
1530	Prestaciones y haberes de retiro	0.00
1540	Prestaciones contractuales	262,485.00
1550	Apoyos a la capacitación de los servidores públicos	0.00
1590	Otras prestaciones sociales y económicas	442,284.00
1600	PREVISIONES	0.00
1610	Previsiones de carácter laboral, económica y de seguridad social	0.00



MUNICIPIO DE CHAMPOTÓN
ESTADO DE CAMPECHE
PERIODO 2018 – 2021



1700	PAGO DE ESTÍMULOS A SERVIDORES PÚBLICOS	156,015.00
1710	Estímulos	156,015.00
1720	Recompensas	0.00
2000	MATERIALES Y SUMINISTRO	122,039.00
2100	Materiales de administración, emisión de documentos y artículos oficiales	37,456.00
2110	Materiales, útiles y equipos menores de oficina	6,442.00
2120	Materiales y útiles de impresión y reproducción	0.00
2130	Material estadístico y geográfico	0.00
2140	Materiales, útiles y equipos menores de tecnologías de la información y comunicaciones	31,014.00
2150	Material impreso e información digital	0.00
2160	Material de limpieza	0.00
2170	Materiales y útiles de enseñanza	0.00
2180	Materiales para el registro e identificación de bienes y personas	0.00
2200	ALIMENTOS Y UTENSILIOS	34,185.00
2210	Productos alimenticios para personas	34,185.00
2220	Productos alimenticios para animales	0.00
2230	Utensilios para el servicio de alimentación	0.00
2300	MATERIAS PRIMAS Y MATERIALES DE PRODUCCIÓN Y COMERCIALIZACIÓN	269.00
2310	Productos alimenticios, agropecuarios y forestales adquiridos como materia prima	0.00
2320	Insumos textiles adquiridos como materia prima	0.00
2330	Productos de papel, cartón e impresos adquiridos como materia prima	0.00
2340	Combustibles, lubricantes, aditivos carbón y sus derivados adquiridos como materia prima	0.00
2350	Productos químicos, farmacéuticos y de laboratorio adquiridos como materia prima	0.00
2360	Productos metálicos y a base de minerales no metálicos adquiridos como materia prima	0.00
2370	Productos de cuero, piel, plástico y hule adquiridos como materia prima	0.00
2380	Mercancías adquiridas para su comercialización	0.00
2390	Otros productos adquiridos como materia prima	269.00
2400	MATERIALES Y ARTÍCULOS DE CONSTRUCCIÓN Y DE REPARACIÓN	196.00
2410	Productos minerales no metálicos	0.00
2420	Cemento y productos de concreto	0.00
2430	Cal, yeso y productos de yeso	196.00
2440	Madera y productos de madera	0.00
2450	Vidrio y productos de vidrio	0.00
2460	Material eléctrico y electrónico	0.00
2470	Artículos metálicos para la construcción	0.00
2480	Materiales complementarios	0.00
2490	Otros materiales y artículos de construcción y reparación	0.00
2500	Productos químicos, farmacéuticos y de laboratorio	0.00
2510	Productos químicos básicos	0.00



MUNICIPIO DE CHAMPOTÓN
ESTADO DE CAMPECHE
PERIODO 2018 – 2021



2520	Fertilizantes, pesticidas y otros agroquímicos	0.00
2530	Medicinas y productos farmacéuticos	0.00
2540	Materiales, accesorios y suministros médicos	0.00
2550	Materiales, accesorios y suministros de laboratorio	0.00
2560	Fibras sintéticas, hules, plásticos y derivados	0.00
2590	Otros productos químicos	0.00
2600	COMBUSTIBLES, LUBRICANTES Y ADITIVOS	49,823.00
2610	Combustibles, lubricantes y aditivos	49,823.00
2620	Carbón y sus derivados	0.00
2700	VESTUARIO, BLANCOS, PRENDAS DE PROTECCIÓN Y ARTÍCULOS DEPORTIVOS	0.00
2710	Vestuario y uniformes	0.00
2720	Prendas de seguridad y protección personal	0.00
2730	Artículos deportivos	0.00
2740	Productos textiles	0.00
2750	Blancos y otros productos textiles, excepto prendas de vestir	0.00
2800	Materiales y suministros para seguridad	0.00
2810	Sustancias y materiales explosivos	0.00
2820	Materiales de seguridad pública	0.00
2830	Prendas de protección para seguridad pública y nacional	0.00
2900	HERRAMIENTAS, REFACCIONES Y ACCESORIOS MENORES	110.00
2910	Herramientas menores	110.00
2920	Refacciones y accesorios menores de edificios	0.00
2930	Refacciones y accesorios menores de mobiliario y equipo de administración, educacional y recreativo	0.00
2940	Refacciones y accesorios menores de equipo de cómputo y tecnologías de la información	0.00
2950	Refacciones y accesorios menores de equipo e instrumental médico y de laboratorio	0.00
2960	Refacciones y accesorios menores de equipo de transporte	0.00
2970	Refacciones y accesorios menores de equipo de defensa y seguridad	0.00
2980	Refacciones y accesorios menores de maquinaria y otros equipos	0.00
2990	Refacciones y accesorios menores otros bienes muebles	0.00
3000	SERVICIOS GENERALES	90,402.00
3100	SERVICIOS BÁSICOS	0.00
3110	Energía eléctrica	0.00
3120	Gas	0.00
3130	Agua	0.00
3140	Telefonía Tradicional	0.00
3150	Telefonía celular	0.00
3160	Servicios de telecomunicaciones y satélites	0.00
3170	Servicios de acceso de Internet, redes y procesamiento de información	0.00
3180	Servicios postales y telegráficos	0.00



MUNICIPIO DE CHAMPOTÓN
ESTADO DE CAMPECHE
PERIODO 2018 – 2021



3190	Servicios integrales y otros servicios	0.00
3200	SERVICIOS DE ARRENDAMIENTO	16,164.00
3210	Arrendamiento de terrenos	0.00
3220	Arrendamiento de edificios	0.00
3230	Arrendamiento de mobiliario y equipo de administración, educacional y recreativo	0.00
3240	Arrendamiento de equipo e instrumental médico y de laboratorio	0.00
3250	Arrendamiento de equipo de transporte	0.00
3260	Arrendamiento de maquinaria, otros equipos y herramientas	0.00
3270	Arrendamiento de activos intangibles	0.00
3280	Arrendamiento financiero	0.00
3290	Otros arrendamientos	16,164.00
3300	SERVICIOS PROFESIONALES, CIENTÍFICOS, TÉCNICOS Y OTROS SERVICIOS	0.00
3310	Servicios legales, de contabilidad, auditoría y relacionados	0.00
3320	Servicios de diseño, arquitectura, ingeniería y actividades relacionadas	0.00
3330	Servicios de consultoría administrativa, procesos, técnica y en tecnologías de la información	0.00
3340	Servicios de capacitación	0.00
3350	Servicios de investigación científica y desarrollo	0.00
3360	Servicios de apoyo administrativo, traducción, fotocopiado e impresión	0.00
3370	Servicios de protección y seguridad	0.00
3380	Servicios de vigilancia	0.00
3390	Servicios profesionales, científicos y técnicos integrales	0.00
3400	SERVICIOS FINANCIEROS, BANCARIOS Y COMERCIALES	0.00
3410	Servicios financieros y bancarios	0.00
3420	Servicios de cobranza, investigación crediticia y similar	0.00
3430	Servicios de recaudación, traslado y custodia de valores	0.00
3440	Seguros de responsabilidad patrimonial y fianzas	0.00
3450	Seguro de bienes patrimoniales	0.00
3460	Almacenaje, envase y embalaje	0.00
3470	Fletes y maniobras	0.00
3480	Comisiones por ventas	0.00
3490	Servicios financieros, bancarios y comerciales integrales	0.00
3500	SERVICIOS DE INSTALACIÓN, REPARACIÓN, MANTENIMIENTO Y CONSERVACIÓN	0.00
3510	Conservación y mantenimiento menor de inmuebles	0.00
3520	Instalación, reparación y mantenimiento de mobiliario y equipo de administración, educacional y recreativo	0.00
3530	Instalación, reparación y mantenimiento de equipo de cómputo y tecnologías de la información	0.00
3540	Instalación, reparación y mantenimiento de equipo e instrumental médico y de laboratorio	0.00
3550	Reparación y mantenimiento de equipo de transporte	0.00
3560	Reparación y mantenimiento de equipo de defensa y seguridad	0.00
3570	Instalación, reparación y mantenimiento de maquinaria, otros equipos y herramienta	0.00



MUNICIPIO DE CHAMPOTÓN
ESTADO DE CAMPECHE
PERIODO 2018 – 2021



3580	Servicios de limpieza y manejo de desechos	0.00
3590	Servicios de jardinería y fumigación	0.00
3600	SERVICIOS DE COMUNICACIÓN SOCIAL Y PUBLICIDAD	0.00
3610	Difusión por radio, televisión y otros medios de mensajes sobre programas y actividades gubernamentales	0.00
3620	Difusión por radio, televisión y otros medios de mensajes comerciales para promover la venta de bienes o servicios	0.00
3630	Servicios de creatividad, preproducción y producción de publicidad, excepto internet	0.00
3640	Servicios de revelado de fotografías	0.00
3650	Servicios de la industria filmica, del sonido y del video	0.00
3660	Servicio de creación y difusión de contenido exclusivamente a través de Internet	0.00
3690	Otros servicios de información	0.00
3700	Servicios de traslado y viáticos	0.00
3710	Pasajes aéreos	0.00
3720	Pasajes terrestres	0.00
3730	Pasajes marítimos, lacustres y fluviales	0.00
3740	Autotransporte	0.00
3750	Viáticos en el país	0.00
3760	Viáticos en el extranjero	0.00
3770	Gastos de instalación y traslado de menaje	0.00
3780	Servicios integrales de traslado y viáticos	0.00
3790	Otros servicios de traslado y hospedaje	0.00
3800	SERVICIOS OFICIALES	41,829.00
3810	Gastos de ceremonial	0.00
3820	Gastos de orden social y cultural	41,829.00
3830	Congresos y convenciones	0.00
3840	Exposiciones	0.00
3850	Gastos de representación	0.00
3900	OTROS SERVICIOS GENERALES	32,409.00
3910	Servicios funerarios y de cementerios	0.00
3920	Impuestos y derechos	0.00
3930	Impuestos y derechos de importación	0.00
3940	Sentencias y resoluciones por autoridad competente	0.00
3950	Penas, multas, accesorios y actualizaciones	0.00
3960	Otros gastos por responsabilidades	0.00
3970	Utilidades	0.00
3980	Impuesto sobre nóminas y otros que se deriven de una relación laboral	32,409.00
3990	Otros servicios generales	0.00
4000	TRANSFERENCIAS, ASIGNACIONES, SUBSIDIOS Y OTRAS AYUDAS	1,347,256.00
4100	TRANSFERENCIAS INTERNAS Y ASIGNACIONES AL SECTOR PÚBLICO	0.00
4110	Asignaciones presupuestarias al Poder Ejecutivo	0.00



MUNICIPIO DE CHAMPOTÓN
ESTADO DE CAMPECHE
PERIODO 2018 – 2021



4120	Asignaciones presupuestarias al Poder Legislativo	0.00
4130	Asignaciones presupuestarias al Poder Judicial	0.00
4140	Asignaciones presupuestarias a Órganos Autónomos	0.00
4150	Transferencias internas otorgadas a entidades paraestatales no empresariales y no financieras	0.00
4160	Transferencias internas otorgadas a entidades paraestatales empresariales y no financieras	0.00
4170	Transferencias internas otorgadas a fideicomisos públicos empresariales y no financieros	0.00
4180	Transferencias internas otorgadas a instituciones paraestatales públicas financieras	0.00
4190	Transferencias internas otorgadas a fideicomisos públicos financieros	0.00
4200	TRANSFERENCIAS AL RESTO DEL SECTOR PÚBLICO	0.00
4210	Transferencias otorgadas a entidades paraestatales no empresariales y no financieras	0.00
4220	Transferencias otorgadas para entidades paraestatales empresariales y no financieras	0.00
4230	Transferencias otorgadas para instituciones paraestatales públicas financieras	0.00
4240	Transferencias otorgadas a entidades federativas y municipios	0.00
4250	Transferencias a fideicomisos de entidades federativas y municipios	0.00
4300	SUBSIDIOS Y SUBVENCIONES	0.00
4310	Subsidios a la producción	0.00
4320	Subsidios a la distribución	0.00
4330	Subsidios a la inversión	0.00
4340	Subsidios a la prestación de servicios públicos	0.00
4350	Subsidios para cubrir diferenciales de tasas de interés	0.00
4360	Subsidios a la vivienda	0.00
4370	Subvenciones al consumo	0.00
4380	Subsidios a entidades federativas y municipios	0.00
4390	Otros Subsidios	0.00
4400	AYUDAS SOCIALES	1,347,256.00
4410	Ayudas sociales a personas	1,347,256.00
4420	Becas y otras ayudas para programas de capacitación	0.00
4430	Ayudas sociales a instituciones de enseñanza	0.00
4440	Ayudas sociales a actividades científicas o académicas	0.00
4450	Ayudas sociales a instituciones sin fines de lucro	0.00
4460	Ayudas sociales a cooperativas	0.00
4470	Ayudas sociales a entidades de interés público	0.00
4480	Ayudas por desastres naturales y otros siniestros	0.00
4500	PENSIONES Y JUBILACIONES	0.00
4510	Pensiones	0.00
4520	Jubilaciones	0.00
4590	Otras pensiones y jubilaciones	0.00
4600	TRANSFERENCIAS A FIDEICOMISOS, MANDATOS Y OTROS ANÁLOGOS	0.00
4610	Transferencias a fideicomisos del Poder Ejecutivo	0.00



MUNICIPIO DE CHAMPOTÓN
ESTADO DE CAMPECHE
PERIODO 2018 – 2021



4620	Transferencias a fideicomisos del Poder Legislativo	0.00
4630	Transferencias a fideicomisos del Poder Judicial	0.00
4640	Transferencias a fideicomisos públicos de entidades paraestatales no empresariales y no financieras	0.00
4650	Transferencias a fideicomisos públicos de entidades paraestatales empresariales y no financieras	0.00
4660	Transferencias a fideicomisos de instituciones públicas financieras	0.00
4690	Otras transferencias a fideicomisos	0.00
4700	TRANSFERENCIAS A LA SEGURIDAD SOCIAL	0.00
4710	Transferencias por obligación de ley	0.00
4800	DONATIVOS	0.00
4810	Donativos a instituciones sin fines de lucro	0.00
4820	Donativos a entidades federativas	0.00
4830	Donativos a fideicomisos privados	0.00
4840	Donativos a fideicomisos estatales	0.00
4850	Donativos internacionales	0.00
4900	Transferencias al exterior	0.00
4910	Transferencias para gobiernos extranjeros	0.00
4920	Transferencias para organismos internacionales	0.00
4930	Transferencias para el sector privado externo	0.00
5000	BIENES MUEBLES, INMUEBLES E INTANGIBLES	25,000.00
5100	MOBILIARIO Y EQUIPO DE ADMINISTRACIÓN	0.00
5110	Muebles de oficina y estantería	10,000.00
5120	Muebles, excepto de oficina y estantería	0.00
5130	Bienes artísticos, culturales y científicos	0.00
5140	Objetos de valor	0.00
5150	Equipo de cómputo y de tecnologías de la información	15,000.00
5190	Otros mobiliario y equipos de administración	0.00
5200	MOBILIARIO Y EQUIPO EDUCACIONAL Y RECREATIVO	0.00
5210	Equipos y aparatos audiovisuales	0.00
5220	Aparatos deportivos	0.00
5230	Cámaras fotográficas y de video	0.00
5290	Otro mobiliario y equipo educacional y recreativo	0.00
5300	EQUIPO E INSTRUMENTAL MÉDICO Y DE LABORATORIO	0.00
5310	Equipo médico y de laboratorio	0.00
5320	Instrumental médico y de laboratorio	0.00
5400	VEHÍCULOS Y EQUIPO DE TRANSPORTE	0.00
5410	Vehículos y equipo terrestre	0.00
5420	Carrocerías y remolques	0.00
5430	Equipo aeroespacial	0.00
5440	Equipo ferroviario	0.00



MUNICIPIO DE CHAMPOTÓN
ESTADO DE CAMPECHE
PERIODO 2018 – 2021



5450	Embarcaciones	0.00
5490	Otros equipos de transporte	0.00
5500	EQUIPO DE DEFENSA Y SEGURIDAD	0.00
5510	Equipo de defensa y seguridad	0.00
5600	MAQUINARIA, OTROS EQUIPOS Y HERRAMIENTAS	0.00
5610	Maquinaria y equipo agropecuario	0.00
5620	Maquinaria y equipo industrial	0.00
5630	Maquinaria y equipo de construcción	0.00
5640	Sistemas de aire acondicionado, calefacción y de refrigeración industrial y comercial	0.00
5650	Equipo de comunicación y telecomunicación	0.00
5660	Equipos de generación eléctrica, aparatos y accesorios eléctricos	0.00
5670	Herramientas y máquinas-herramienta	0.00
5690	Otros equipos	0.00
5700	ACTIVOS BIOLÓGICOS	0.00
5710	Bovinos	0.00
5720	Porcinos	0.00
5730	Aves	0.00
5740	Ovinos y caprinos	0.00
5750	Peces y acuicultura	0.00
5760	Equinos	0.00
5770	Especies menores y de zoológico	0.00
5780	Árboles y plantas	0.00
5790	Otros activos biológicos	0.00
5800	BIENES INMUEBLES	0.00
5810	Terrenos	0.00
5820	Viviendas	0.00
5830	Edificios no residenciales	0.00
5890	Otros bienes inmuebles	0.00
5900	ACTIVOS INTANGIBLES	0.00
5910	Software	0.00
5920	Patentes	0.00
5930	Marcas	0.00
5940	Derechos	0.00
5950	Concesiones	0.00
5960	Franquicias	0.00
5970	Licencias informáticas e intelectuales	0.00
5980	Licencias industriales, comerciales y otras	0.00
5990	Otros activos intangibles	0.00
6000	INVERSIÓN PÚBLICA	0.00



MUNICIPIO DE CHAMPOTÓN
ESTADO DE CAMPECHE
PERIODO 2018 – 2021



6100	OBRA PÚBLICA EN BIENES DE DOMINIO PÚBLICO	0.00
6110	Edificación habitacional	0.00
6120	Edificación no habitacional	0.00
6130	Construcción de obras para el abastecimiento de agua, petróleo, gas, electricidad y telecomunicaciones	0.00
6140	División de terrenos y construcción de obras de urbanización	0.00
6150	Construcción de vías de comunicación	0.00
6160	Otras construcciones de ingeniería civil u obra pesada	0.00
6170	Instalaciones y equipamiento en construcciones	0.00
6190	Trabajos de acabados en edificaciones y otros trabajos especializados	0.00
6200	OBRA PÚBLICA EN BIENES PROPIOS	0.00
6210	Edificación habitacional	0.00
6220	Edificación no habitacional	0.00
6230	Construcción de obras para el abastecimiento de agua, petróleo, gas, electricidad y telecomunicaciones	0.00
6240	División de terrenos y construcción de obras de urbanización	0.00
6250	Construcción de vías de comunicación	0.00
6260	Otras construcciones de ingeniería civil u obra pesada	0.00
6270	Instalaciones y equipamiento en construcciones	0.00
6290	Trabajos de acabados en edificaciones y otros trabajos especializados	0.00
6300	PROYECTOS PRODUCTIVOS Y ACCIONES DE FOMENTO	0.00
6310	Estudios, formulación y evaluación de proyectos productivos no incluidos en conceptos anteriores de este capítulo	0.00
6320	Ejecución de proyectos productivos no incluidos en conceptos anteriores de este capítulo	0.00
7000	INVERSIONES FINANCIERAS Y OTRAS PROVISIONES	0.00
7100	INVERSIONES PARA EL FOMENTO DE ACTIVIDADES PRODUCTIVAS	0.00
7110	Créditos otorgados por entidades federativas y municipios al sector social y privado para el fomento de actividades prod	0.00
7120	Créditos otorgados por las entidades federativas a municipios para el fomento de actividades productivas	0.00
7200	ACCIONES Y PARTICIPACIONES DE CAPITAL	0.00
7210	Acciones y participaciones de capital en entidades paraestatales no empresariales y no financieras con fines de política econ.	0.00
7220	Acciones y participaciones de capital en entidades paraestatales empresariales y no financieras con fines de política ec	0.00
7230	Acciones y participaciones de capital en instituciones paraestatales públicas financieras con fines de política económic	0.00
7240	Acciones y participaciones de capital en el sector privado con fines de política económica	0.00
7250	Acciones y participaciones de capital en organismos internacionales con fines de política económica	0.00
7260	Acciones y participaciones de capital en el sector externo con fines de política económica	0.00
7270	Acciones y participaciones de capital en el sector público con fines de gestión de liquidez	0.00
7280	Acciones y participaciones de capital en el sector privado con fines de gestión de liquidez	0.00
7290	Acciones y participaciones de capital en el sector externo con fines de gestión de liquidez	0.00
7300	COMPRA DE TÍTULOS Y VALORES	0.00
7310	Bonos	0.00
7320	Valores representativos de deuda adquiridos con fines de política económica	0.00
7330	Valores representativos de deuda adquiridos con fines de gestión de liquidez	0.00



MUNICIPIO DE CHAMPOTÓN
ESTADO DE CAMPECHE
PERIODO 2018 – 2021



7340	Obligaciones negociables adquiridas con fines de política económica	0.00
7350	Obligaciones negociables adquiridas con fines de gestión de liquidez	0.00
7390	Otros valores	0.00
7400	CONCESIÓN DE PRÉSTAMOS	0.00
7410	Concesión de préstamos a entidades paraestatales no empresariales y no financieras con fines de política económica	0.00
7420	Concesión de préstamos a entidades paraestatales empresariales y no financieras con fines de política económica	0.00
7430	Concesión de préstamos a instituciones paraestatales públicas financieras con fines de política económica	0.00
7440	Concesión de préstamos a entidades federativas y municipios con fines de política económica	0.00
7450	Concesión de préstamos al sector privado con fines de política económica	0.00
7460	Concesión de préstamos al sector externo con fines de política económica	0.00
7470	Concesión de préstamos al sector público con fines de gestión de liquidez	0.00
7480	Concesión de préstamos al sector privado con fines de gestión de liquidez	0.00
7490	Concesión de préstamos al sector externo con fines de gestión de liquidez	0.00
7500	INVERSIONES EN FIDEICOMISOS, MANDATOS Y OTROS ANÁLOGOS	0.00
7510	Inversiones en fideicomisos del Poder Ejecutivo	0.00
7520	Inversiones en fideicomisos del Poder Legislativo	0.00
7530	Inversiones en fideicomisos del Poder Judicial	0.00
7540	Inversiones en fideicomisos públicos no empresariales y no financieros	0.00
7550	Inversiones en fideicomisos públicos empresariales y no financieros	0.00
7560	Inversiones en fideicomisos públicos financieros	0.00
7570	Inversiones en fideicomisos de entidades federativas	0.00
7580	Inversiones en fideicomisos de municipios	0.00
7590	Otras inversiones en fideicomisos	0.00
7600	OTRAS INVERSIONES FINANCIERAS	0.00
7610	Depósitos a largo plazo en moneda nacional	0.00
7620	Depósitos a largo plazo en moneda extranjera	0.00
7900	PROVISIONES PARA CONTINGENCIAS Y OTRAS EROGACIONES ESPECIALES	0.00
7910	Contingencias por fenómenos naturales	0.00
7920	Contingencias socioeconómicas	0.00
7990	Otras erogaciones especiales	0.00
8000	PARTICIPACIONES Y APORTACIONES	0.00
8100	PARTICIPACIONES	0.00
8110	Fondo general de participaciones	0.00
8120	Fondo de fomento municipal	0.00
8130	Participaciones de las entidades federativas a los municipios	0.00
8140	Otros conceptos participables de la Federación a entidades federativas	0.00
8150	Otros conceptos participables de la Federación a municipios	0.00
8160	Convenios de colaboración administrativa	0.00
8300	APORTACIONES	0.00



MUNICIPIO DE CHAMPOTÓN
ESTADO DE CAMPECHE
PERIODO 2018 – 2021



8310	Aportaciones de la Federacion a las entidades federativas	0.00
8320	Aportaciones de la Federacion a municipios	0.00
8330	Aportaciones de las entidades federativas a los municipios	0.00
8340	Aportaciones previstas en leyes y decretos al sistema de protección social	0.00
8350	Aportaciones previstas en leyes y decretos compensatorias a entidades federativas y municipios	0.00
8500	CONVENIOS	0.00
8510	Convenios de reasignación	0.00
8520	Convenios de descentralización	0.00
8530	Otros Convenios	0.00
9000	DEUDA PÚBLICA	0.00
9100	AMORTIZACIÓN DE LA DEUDA PÚBLICA	0.00
9110	Amortización de la deuda interna con instituciones de crédito	0.00
9120	Amortización de la deuda interna por emisión de títulos y valores	0.00
9130	Amortización de arrendamientos financieros nacionales	0.00
9140	Amortización de la deuda externa con instituciones de crédito	0.00
9150	Amortización de deuda externa con organismos financieros internacionales	0.00
9160	Amortización de la deuda bilateral	0.00
9170	Amortización de la deuda externa por emisión de títulos y valores	0.00
9180	Amortización de arrendamientos financieros internacionales	0.00
9200	INTERESES DE LA DEUDA PÚBLICA	0.00
9210	Intereses de la deuda interna con instituciones de crédito	0.00
9220	Intereses derivados de la colocación de títulos y valores	0.00
9230	Intereses por arrendamientos financieros nacionales	0.00
9240	Intereses de la deuda externa con instituciones de crédito	0.00
9250	Intereses de la deuda con organismos financieros internacionales	0.00
9260	Intereses de la deuda bilateral	0.00
9270	Intereses derivados de la colocación de títulos y valores en el exterior	0.00
9280	Intereses por arrendamientos financieros internacionales	0.00
9300	COMISIONES DE LA DEUDA PÚBLICA	0.00
9310	Comisiones de la deuda pública interna	0.00
9320	Comisiones de la deuda pública externa	0.00
9400	GASTOS DE LA DEUDA PÚBLICA	0.00
9410	Gastos de la deuda pública interna	0.00
9420	Gastos de la deuda pública externa	0.00
9500	Costo por coberturas	0.00
9510	Costos por coberturas	0.00
9600	APOYOS FINANCIEROS	0.00
9610	Apoyos a intermediarios financieros	0.00
9620	Apoyos a ahorradores y deudores del Sistema Financiero Nacional	0.00



MUNICIPIO DE CHAMPOTÓN
ESTADO DE CAMPECHE
PERIODO 2018 – 2021



9900	ADEUDOS DE EJERCICIOS FISCALES ANTERIORES (ADEFAS)	0.00
9910	ADEFAS	0.00
TOTAL UNIDAD ADMINISTRATIVA		9,584,231.00

DIRECCION DE AGUA POTABLE Y ALCANTARILLADO

PARTIDA	CONCEPTO	IMPORTE
1000	SERVICIOS PERSONALES	4,286,899.00
1100	REMUNERACIONES AL PERSONAL DE CARÁCTER PERMANENTE	2,165,045.00
1110	Dietas	0.00
1120	Haberes	0.00
1130	Sueldos base al personal permanente	2,165,045.00
1140	Remuneraciones por adscripción laboral en el extranjero	0.00
1200	Remuneraciones al personal de carácter transitorio	950,187.00
1210	Honorarios asimilables a salarios	0.00
1220	Sueldos base al personal eventual	950,187.00
1230	Retribuciones por servicios de carácter social	0.00
1240	Retribución a los representantes de los trabajadores y de los patrones en la Junta de Conciliación y Arbitraje	0.00
1300	REMUNERACIONES ADICIONALES Y ESPECIALES	578,752.00
1310	Primas por años de servicios efectivos prestados	10,474.00
1320	Primas de vacaciones, dominical y gratificación de fin de año	412,147.00
1330	Horas extraordinarias	16,203.00
1340	Compensaciones	139,928.00
1350	Sobrehaberes	0.00
1360	Asignaciones de técnico, de mando, por comisión, de vuelo y de técnico especial	0.00
1370	Honorarios especiales	0.00
1380	Participaciones por vigilancia en el cumplimiento de las leyes y custodia de valores	0.00
1400	SEGURIDAD SOCIAL	10,430.00
1410	Aportaciones de seguridad social	0.00
1420	Aportaciones a fondos de vivienda	0.00
1430	Aportaciones al sistema para el retiro	0.00
1440	Aportaciones para seguros	10,430.00
1500	OTRAS PRESTACIONES SOCIALES Y ECONÓMICAS	574,580.00
1510	Cuotas para el fondo de ahorro y fondo de trabajo	0.00
1520	Indemnizaciones	200,000.00
1530	Prestaciones y haberes de retiro	0.00
1540	Prestaciones contractuales	108,628.00



MUNICIPIO DE CHAMPOTÓN
ESTADO DE CAMPECHE
PERIODO 2018 – 2021



1550	Apoyos a la capacitación de los servidores públicos	0.00
1590	Otras prestaciones sociales y económicas	265,952.00
1600	PREVISIONES	0.00
1610	Previsiones de carácter laboral, económica y de seguridad social	0.00
1700	PAGO DE ESTÍMULOS A SERVIDORES PÚBLICOS	7,905.00
1710	Estímulos	7,905.00
1720	Recompensas	0.00
2000	MATERIALES Y SUMINISTRO	191,332.00
2100	Materiales de administración, emisión de documentos y artículos oficiales	8,660.00
2110	Materiales, útiles y equipos menores de oficina	6,726.00
2120	Materiales y útiles de impresión y reproducción	0.00
2130	Material estadístico y geográfico	0.00
2140	Materiales, útiles y equipos menores de tecnologías de la información y comunicaciones	1,934.00
2150	Material impreso e información digital	0.00
2160	Material de limpieza	0.00
2170	Materiales y útiles de enseñanza	0.00
2180	Materiales para el registro e identificación de bienes y personas	0.00
2200	ALIMENTOS Y UTENSILIOS	12,488.00
2210	Productos alimenticios para personas	12,488.00
2220	Productos alimenticios para animales	0.00
2230	Utensilios para el servicio de alimentación	0.00
2300	MATERIAS PRIMAS Y MATERIALES DE PRODUCCIÓN Y COMERCIALIZACIÓN	0.00
2310	Productos alimenticios, agropecuarios y forestales adquiridos como materia prima	0.00
2320	Insumos textiles adquiridos como materia prima	0.00
2330	Productos de papel, cartón e impresos adquiridos como materia prima	0.00
2340	Combustibles, lubricantes, aditivos carbón y sus derivados adquiridos como materia prima	0.00
2350	Productos químicos, farmacéuticos y de laboratorio adquiridos como materia prima	0.00
2360	Productos metálicos y a base de minerales no metálicos adquiridos como materia prima	0.00
2370	Productos de cuero, piel, plástico y hule adquiridos como materia prima	0.00
2380	Mercancías adquiridas para su comercialización	0.00
2390	Otros productos adquiridos como materia prima	0.00
2400	MATERIALES Y ARTÍCULOS DE CONSTRUCCIÓN Y DE REPARACIÓN	6,476.00
2410	Productos minerales no metálicos	0.00
2420	Cemento y productos de concreto	0.00
2430	Cal, yeso y productos de yeso	0.00
2440	Madera y productos de madera	0.00
2450	Vidrio y productos de vidrio	0.00
2460	Material eléctrico y electrónico	2,667.00
2470	Artículos metálicos para la construcción	709.00



MUNICIPIO DE CHAMPOTÓN
ESTADO DE CAMPECHE
PERIODO 2018 – 2021



2480	Materiales complementarios	0.00
2490	Otros materiales y artículos de construcción y reparación	3,100.00
2500	Productos químicos, farmacéuticos y de laboratorio	27,875.00
2510	Productos químicos básicos	0.00
2520	Fertilizantes, pesticidas y otros agroquímicos	0.00
2530	Medicinas y productos farmacéuticos	0.00
2540	Materiales, accesorios y suministros médicos	0.00
2550	Materiales, accesorios y suministros de laboratorio	0.00
2560	Fibras sintéticas, hules, plásticos y derivados	9,190.00
2590	Otros productos químicos	18,685.00
2600	COMBUSTIBLES, LUBRICANTES Y ADITIVOS	119,376.00
2610	Combustibles, lubricantes y aditivos	119,376.00
2620	Carbón y sus derivados	0.00
2700	VESTUARIO, BLANCOS, PRENDAS DE PROTECCIÓN Y ARTÍCULOS DEPORTIVOS	2,625.00
2710	Vestuario y uniformes	1,075.00
2720	Prendas de seguridad y protección personal	1,550.00
2730	Artículos deportivos	0.00
2740	Productos textiles	0.00
2750	Blancos y otros productos textiles, excepto prendas de vestir	0.00
2800	Materiales y suministros para seguridad	0.00
2810	Sustancias y materiales explosivos	0.00
2820	Materiales de seguridad pública	0.00
2830	Prendas de protección para seguridad pública y nacional	0.00
2900	HERRAMIENTAS, REFACCIONES Y ACCESORIOS MENORES	13,832.00
2910	Herramientas menores	6,565.00
2920	Refacciones y accesorios menores de edificios	458.00
2930	Refacciones y accesorios menores de mobiliario y equipo de administración, educacional y recreativo	0.00
2940	Refacciones y accesorios menores de equipo de cómputo y tecnologías de la información	0.00
2950	Refacciones y accesorios menores de equipo e instrumental médico y de laboratorio	0.00
2960	Refacciones y accesorios menores de equipo de transporte	5,881.00
2970	Refacciones y accesorios menores de equipo de defensa y seguridad	0.00
2980	Refacciones y accesorios menores de maquinaria y otros equipos	928.00
2990	Refacciones y accesorios menores otros bienes muebles	0.00
3000	SERVICIOS GENERALES	581,330.00
3100	SERVICIOS BÁSICOS	17,614.00
3110	Energía eléctrica	0.00
3120	Gas	0.00
3130	Agua	0.00
3140	Telefonía Tradicional	17,614.00



MUNICIPIO DE CHAMPOTÓN
ESTADO DE CAMPECHE
PERIODO 2018 – 2021



3150	Telefonia celular	0.00
3160	Servicios de telecomunicaciones y satélites	0.00
3170	Servicios de acceso de Internet, redes y procesamiento de información	0.00
3180	Servicios postales y telegráficos	0.00
3190	Servicios integrales y otros servicios	0.00
3200	SERVICIOS DE ARRENDAMIENTO	5,348.00
3210	Arrendamiento de terrenos	0.00
3220	Arrendamiento de edificios	0.00
3230	Arrendamiento de mobiliario y equipo de administración, educacional y recreativo	0.00
3240	Arrendamiento de equipo e instrumental médico y de laboratorio	0.00
3250	Arrendamiento de equipo de transporte	0.00
3260	Arrendamiento de maquinaria, otros equipos y herramientas	0.00
3270	Arrendamiento de activos intangibles	0.00
3280	Arrendamiento financiero	0.00
3290	Otros arrendamientos	5,348.00
3300	SERVICIOS PROFESIONALES, CIENTÍFICOS, TÉCNICOS Y OTROS SERVICIOS	4,941.00
3310	Servicios legales, de contabilidad, auditoría y relacionados	0.00
3320	Servicios de diseño, arquitectura, ingeniería y actividades relacionadas	0.00
3330	Servicios de consultoría administrativa, procesos, técnica y en tecnologías de la información	0.00
3340	Servicios de capacitación	0.00
3350	Servicios de investigación científica y desarrollo	0.00
3360	Servicios de apoyo administrativo, traducción, fotocopiado e impresión	4,941.00
3370	Servicios de protección y seguridad	0.00
3380	Servicios de vigilancia	0.00
3390	Servicios profesionales, científicos y técnicos integrales	0.00
3400	SERVICIOS FINANCIEROS, BANCARIOS Y COMERCIALES	0.00
3410	Servicios financieros y bancarios	0.00
3420	Servicios de cobranza, investigación crediticia y similar	0.00
3430	Servicios de recaudación, traslado y custodia de valores	0.00
3440	Seguros de responsabilidad patrimonial y fianzas	0.00
3450	Seguro de bienes patrimoniales	0.00
3460	Almacenaje, envase y embalaje	0.00
3470	Fletes y maniobras	0.00
3480	Comisiones por ventas	0.00
3490	Servicios financieros, bancarios y comerciales integrales	0.00
3500	SERVICIOS DE INSTALACIÓN, REPARACIÓN, MANTENIMIENTO Y CONSERVACIÓN	0.00
3510	Conservación y mantenimiento menor de inmuebles	0.00
3520	Instalación, reparación y mantenimiento de mobiliario y equipo de administración, educacional y recreativo	0.00
3530	Instalación, reparación y mantenimiento de equipo de cómputo y tecnologías de la información	0.00



MUNICIPIO DE CHAMPOTÓN
ESTADO DE CAMPECHE
PERIODO 2018 – 2021



3540	Instalación, reparación y mantenimiento de equipo e instrumental médico y de laboratorio	0.00
3550	Reparación y mantenimiento de equipo de transporte	0.00
3560	Reparación y mantenimiento de equipo de defensa y seguridad	0.00
3570	Instalación, reparación y mantenimiento de maquinaria, otros equipos y herramienta	0.00
3580	Servicios de limpieza y manejo de desechos	0.00
3590	Servicios de jardinería y fumigación	0.00
3600	SERVICIOS DE COMUNICACIÓN SOCIAL Y PUBLICIDAD	0.00
3610	Difusión por radio, televisión y otros medios de mensajes sobre programas y actividades gubernamentales	0.00
3620	Difusión por radio, televisión y otros medios de mensajes comerciales para promover la venta de bienes o servicios	0.00
3630	Servicios de creatividad, preproducción y producción de publicidad, excepto internet	0.00
3640	Servicios de revelado de fotografías	0.00
3650	Servicios de la industria fílmica, del sonido y del video	0.00
3660	Servicio de creación y difusión de contenido exclusivamente a través de Internet	0.00
3690	Otros servicios de información	0.00
3700	Servicios de traslado y viáticos	1,163.00
3710	Pasajes aéreos	0.00
3720	Pasajes terrestres	0.00
3730	Pasajes marítimos, lacustres y fluviales	0.00
3740	Autotransporte	0.00
3750	Viáticos en el país	0.00
3760	Viáticos en el extranjero	0.00
3770	Gastos de instalación y traslado de menaje	0.00
3780	Servicios integrales de traslado y viáticos	0.00
3790	Otros servicios de traslado y hospedaje	1,163.00
3800	SERVICIOS OFICIALES	0.00
3810	Gastos de ceremonial	0.00
3820	Gastos de orden social y cultural	0.00
3830	Congresos y convenciones	0.00
3840	Exposiciones	0.00
3850	Gastos de representación	0.00
3900	OTROS SERVICIOS GENERALES	552,264.00
3910	Servicios funerarios y de cementerios	0.00
3920	Impuestos y derechos	489,085.00
3930	Impuestos y derechos de importación	0.00
3940	Sentencias y resoluciones por autoridad competente	0.00
3950	Penas, multas, accesorios y actualizaciones	0.00
3960	Otros gastos por responsabilidades	0.00
3970	Utilidades	0.00
3980	Impuesto sobre nóminas y otros que se deriven de una relación laboral	63,179.00



MUNICIPIO DE CHAMPOTÓN
ESTADO DE CAMPECHE
PERIODO 2018 – 2021



3990	Otros servicios generales	0.00
4000	TRANSFERENCIAS, ASIGNACIONES, SUBSIDIOS Y OTRAS AYUDAS	0.00
4100	TRANSFERENCIAS INTERNAS Y ASIGNACIONES AL SECTOR PÚBLICO	0.00
4110	Asignaciones presupuestarias al Poder Ejecutivo	0.00
4120	Asignaciones presupuestarias al Poder Legislativo	0.00
4130	Asignaciones presupuestarias al Poder Judicial	0.00
4140	Asignaciones presupuestarias a Órganos Autónomos	0.00
4150	Transferencias internas otorgadas a entidades paraestatales no empresariales y no financieras	0.00
4160	Transferencias internas otorgadas a entidades paraestatales empresariales y no financieras	0.00
4170	Transferencias internas otorgadas a fideicomisos públicos empresariales y no financieros	0.00
4180	Transferencias internas otorgadas a instituciones paraestatales públicas financieras	0.00
4190	Transferencias internas otorgadas a fideicomisos públicos financieros	0.00
4200	TRANSFERENCIAS AL RESTO DEL SECTOR PÚBLICO	0.00
4210	Transferencias otorgadas a entidades paraestatales no empresariales y no financieras	0.00
4220	Transferencias otorgadas para entidades paraestatales empresariales y no financieras	0.00
4230	Transferencias otorgadas para instituciones paraestatales públicas financieras	0.00
4240	Transferencias otorgadas a entidades federativas y municipios	0.00
4250	Transferencias a fideicomisos de entidades federativas y municipios	0.00
4300	SUBSIDIOS Y SUBVENCIONES	0.00
4310	Subsidios a la producción	0.00
4320	Subsidios a la distribución	0.00
4330	Subsidios a la inversión	0.00
4340	Subsidios a la prestación de servicios públicos	0.00
4350	Subsidios para cubrir diferenciales de tasas de interés	0.00
4360	Subsidios a la vivienda	0.00
4370	Subvenciones al consumo	0.00
4380	Subsidios a entidades federativas y municipios	0.00
4390	Otros Subsidios	0.00
4400	AYUDAS SOCIALES	0.00
4410	Ayudas sociales a personas	0.00
4420	Becas y otras ayudas para programas de capacitación	0.00
4430	Ayudas sociales a instituciones de enseñanza	0.00
4440	Ayudas sociales a actividades científicas o académicas	0.00
4450	Ayudas sociales a instituciones sin fines de lucro	0.00
4460	Ayudas sociales a cooperativas	0.00
4470	Ayudas sociales a entidades de interés público	0.00
4480	Ayudas por desastres naturales y otros siniestros	0.00
4500	PENSIONES Y JUBILACIONES	0.00
4510	Pensiones	0.00



MUNICIPIO DE CHAMPOTÓN
ESTADO DE CAMPECHE
PERIODO 2018 – 2021



4520	Jubilaciones	0.00
4590	Otras pensiones y jubilaciones	0.00
4600	TRANSFERENCIAS A FIDEICOMISOS, MANDATOS Y OTROS ANÁLOGOS	0.00
4610	Transferencias a fideicomisos del Poder Ejecutivo	0.00
4620	Transferencias a fideicomisos del Poder Legislativo	0.00
4630	Transferencias a fideicomisos del Poder Judicial	0.00
4640	Transferencias a fideicomisos públicos de entidades paraestatales no empresariales y no financieras	0.00
4650	Transferencias a fideicomisos públicos de entidades paraestatales empresariales y no financieras	0.00
4660	Transferencias a fideicomisos de instituciones públicas financieras	0.00
4690	Otras transferencias a fideicomisos	0.00
4700	TRANSFERENCIAS A LA SEGURIDAD SOCIAL	0.00
4710	Transferencias por obligación de ley	0.00
4800	DONATIVOS	0.00
4810	Donativos a instituciones sin fines de lucro	0.00
4820	Donativos a entidades federativas	0.00
4830	Donativos a fideicomisos privados	0.00
4840	Donativos a fideicomisos estatales	0.00
4850	Donativos internacionales	0.00
4900	Transferencias al exterior	0.00
4910	Transferencias para gobiernos extranjeros	0.00
4920	Transferencias para organismos internacionales	0.00
4930	Transferencias para el sector privado externo	0.00
5000	BIENES MUEBLES, INMUEBLES E INTANGIBLES	20,000.00
5100	MOBILIARIO Y EQUIPO DE ADMINISTRACIÓN	0.00
5110	Muebles de oficina y estantería	0.00
5120	Muebles, excepto de oficina y estantería	0.00
5130	Bienes artísticos, culturales y científicos	0.00
5140	Objetos de valor	0.00
5150	Equipo de cómputo y de tecnologías de la información	0.00
5190	Otros mobiliario y equipos de administración	0.00
5200	MOBILIARIO Y EQUIPO EDUCACIONAL Y RECREATIVO	0.00
5210	Equipos y aparatos audiovisuales	0.00
5220	Aparatos deportivos	0.00
5230	Cámaras fotográficas y de video	0.00
5290	Otro mobiliario y equipo educacional y recreativo	0.00
5300	EQUIPO E INSTRUMENTAL MÉDICO Y DE LABORATORIO	0.00
5310	Equipo médico y de laboratorio	0.00
5320	Instrumental médico y de laboratorio	0.00
5400	VEHÍCULOS Y EQUIPO DE TRANSPORTE	0.00



MUNICIPIO DE CHAMPOTÓN
ESTADO DE CAMPECHE
PERIODO 2018 – 2021



5410	Vehículos y equipo terrestre	0.00
5420	Carrocerías y remolques	0.00
5430	Equipo aeroespacial	0.00
5440	Equipo ferroviario	0.00
5450	Embarcaciones	0.00
5490	Otros equipos de transporte	0.00
5500	EQUIPO DE DEFENSA Y SEGURIDAD	0.00
5510	Equipo de defensa y seguridad	0.00
5600	MAQUINARIA, OTROS EQUIPOS Y HERRAMIENTAS	20,000.00
5610	Maquinaria y equipo agropecuario	0.00
5620	Maquinaria y equipo industrial	0.00
5630	Maquinaria y equipo de construcción	0.00
5640	Sistemas de aire acondicionado, calefacción y de refrigeración industrial y comercial	0.00
5650	Equipo de comunicación y telecomunicación	0.00
5660	Equipos de generación eléctrica, aparatos y accesorios eléctricos	0.00
5670	Herramientas y máquinas-herramienta	20,000.00
5690	Otros equipos	0.00
5700	ACTIVOS BIOLÓGICOS	0.00
5710	Bovinos	0.00
5720	Porcinos	0.00
5730	Aves	0.00
5740	Ovinos y caprinos	0.00
5750	Peces y acuicultura	0.00
5760	Equinos	0.00
5770	Especies menores y de zoológico	0.00
5780	Árboles y plantas	0.00
5790	Otros activos biológicos	0.00
5800	BIENES INMUEBLES	0.00
5810	Terrenos	0.00
5820	Viviendas	0.00
5830	Edificios no residenciales	0.00
5890	Otros bienes inmuebles	0.00
5900	ACTIVOS INTANGIBLES	0.00
5910	Software	0.00
5920	Patentes	0.00
5930	Marcas	0.00
5940	Derechos	0.00
5950	Concesiones	0.00
5960	Franquicias	0.00



MUNICIPIO DE CHAMPOTÓN
ESTADO DE CAMPECHE
PERIODO 2018 – 2021



5970	Licencias informáticas e intelectuales	0.00
5980	Licencias industriales, comerciales y otras	0.00
5990	Otros activos intangibles	0.00
6000	INVERSIÓN PÚBLICA	0.00
6100	OBRA PÚBLICA EN BIENES DE DOMINIO PÚBLICO	0.00
6110	Edificación habitacional	0.00
6120	Edificación no habitacional	0.00
6130	Construcción de obras para el abastecimiento de agua, petróleo, gas, electricidad y telecomunicaciones	0.00
6140	División de terrenos y construcción de obras de urbanización	0.00
6150	Construcción de vías de comunicación	0.00
6160	Otras construcciones de ingeniería civil u obra pesada	0.00
6170	Instalaciones y equipamiento en construcciones	0.00
6190	Trabajos de acabados en edificaciones y otros trabajos especializados	0.00
6200	OBRA PÚBLICA EN BIENES PROPIOS	0.00
6210	Edificación habitacional	0.00
6220	Edificación no habitacional	0.00
6230	Construcción de obras para el abastecimiento de agua, petróleo, gas, electricidad y telecomunicaciones	0.00
6240	División de terrenos y construcción de obras de urbanización	0.00
6250	Construcción de vías de comunicación	0.00
6260	Otras construcciones de ingeniería civil u obra pesada	0.00
6270	Instalaciones y equipamiento en construcciones	0.00
6290	Trabajos de acabados en edificaciones y otros trabajos especializados	0.00
6300	PROYECTOS PRODUCTIVOS Y ACCIONES DE FOMENTO	0.00
6310	Estudios, formulación y evaluación de proyectos productivos no incluidos en conceptos anteriores de este capítulo	0.00
6320	Ejecución de proyectos productivos no incluidos en conceptos anteriores de este capítulo	0.00
7000	INVERSIONES FINANCIERAS Y OTRAS PROVISIONES	0.00
7100	INVERSIONES PARA EL FOMENTO DE ACTIVIDADES PRODUCTIVAS	0.00
7110	Créditos otorgados por entidades federativas y municipios al sector social y privado para el fomento de actividades prod	0.00
7120	Créditos otorgados por las entidades federativas a municipios para el fomento de actividades productivas	0.00
7200	ACCIONES Y PARTICIPACIONES DE CAPITAL	0.00
7210	Acciones y participaciones de capital en entidades paraestatales no empresariales y no financieras con fines de política econ.	0.00
7220	Acciones y participaciones de capital en entidades paraestatales empresariales y no financieras con fines de política ec	0.00
7230	Acciones y participaciones de capital en instituciones paraestatales públicas financieras con fines de política económica	0.00
7240	Acciones y participaciones de capital en el sector privado con fines de política económica	0.00
7250	Acciones y participaciones de capital en organismos internacionales con fines de política económica	0.00
7260	Acciones y participaciones de capital en el sector externo con fines de política económica	0.00
7270	Acciones y participaciones de capital en el sector público con fines de gestión de liquidez	0.00
7280	Acciones y participaciones de capital en el sector privado con fines de gestión de liquidez	0.00
7290	Acciones y participaciones de capital en el sector externo con fines de gestión de liquidez	0.00



MUNICIPIO DE CHAMPOTÓN
ESTADO DE CAMPECHE
PERIODO 2018 – 2021



7300	COMPRA DE TÍTULOS Y VALORES	0.00
7310	Bonos	0.00
7320	Valores representativos de deuda adquiridos con fines de política económica	0.00
7330	Valores representativos de deuda adquiridos con fines de gestión de liquidez	0.00
7340	Obligaciones negociables adquiridas con fines de política económica	0.00
7350	Obligaciones negociables adquiridas con fines de gestión de liquidez	0.00
7390	Otros valores	0.00
7400	CONCESIÓN DE PRÉSTAMOS	0.00
7410	Concesión de préstamos a entidades paraestatales no empresariales y no financieras con fines de política económica	0.00
7420	Concesión de préstamos a entidades paraestatales empresariales y no financieras con fines de política económica	0.00
7430	Concesión de préstamos a instituciones paraestatales públicas financieras con fines de política económica	0.00
7440	Concesión de préstamos a entidades federativas y municipios con fines de política económica	0.00
7450	Concesión de préstamos al sector privado con fines de política económica	0.00
7460	Concesión de préstamos al sector externo con fines de política económica	0.00
7470	Concesión de préstamos al sector público con fines de gestión de liquidez	0.00
7480	Concesión de préstamos al sector privado con fines de gestión de liquidez	0.00
7490	Concesión de préstamos al sector externo con fines de gestión de liquidez	0.00
7500	INVERSIONES EN FIDEICOMISOS, MANDATOS Y OTROS ANÁLOGOS	0.00
7510	Inversiones en fideicomisos del Poder Ejecutivo	0.00
7520	Inversiones en fideicomisos del Poder Legislativo	0.00
7530	Inversiones en fideicomisos del Poder Judicial	0.00
7540	Inversiones en fideicomisos públicos no empresariales y no financieros	0.00
7550	Inversiones en fideicomisos públicos empresariales y no financieros	0.00
7560	Inversiones en fideicomisos públicos financieros	0.00
7570	Inversiones en fideicomisos de entidades federativas	0.00
7580	Inversiones en fideicomisos de municipios	0.00
7590	Otras inversiones en fideicomisos	0.00
7600	OTRAS INVERSIONES FINANCIERAS	0.00
7610	Depósitos a largo plazo en moneda nacional	0.00
7620	Depósitos a largo plazo en moneda extranjera	0.00
7900	PROVISIONES PARA CONTINGENCIAS Y OTRAS EROGACIONES ESPECIALES	0.00
7910	Contingencias por fenómenos naturales	0.00
7920	Contingencias socioeconómicas	0.00
7990	Otras erogaciones especiales	0.00
8000	PARTICIPACIONES Y APORTACIONES	0.00
8100	PARTICIPACIONES	0.00
8110	Fondo general de participaciones	0.00
8120	Fondo de fomento municipal	0.00
8130	Participaciones de las entidades federativas a los municipios	0.00



MUNICIPIO DE CHAMPOTÓN
ESTADO DE CAMPECHE
PERIODO 2018 – 2021



8140	Otros conceptos participables de la Federacion a entidades federativas	0.00
8150	Otros conceptos participables de la Federacion a municipios	0.00
8160	Convenios de colaboracion administrativa	0.00
8300	APORTACIONES	0.00
8310	Aportaciones de la Federacion a las entidades federativas	0.00
8320	Aportaciones de la Federacion a municipios	0.00
8330	Aportaciones de las entidades federativas a los municipios	0.00
8340	Aportaciones previstas en leyes y decretos al sistema de protección social	0.00
8350	Aportaciones previstas en leyes y decretos compensatorias a entidades federativas y municipios	0.00
8500	CONVENIOS	0.00
8510	Convenios de reasignación	0.00
8520	Convenios de descentralización	0.00
8530	Otros Convenios	0.00
9000	DEUDA PÚBLICA	0.00
9100	AMORTIZACIÓN DE LA DEUDA PÚBLICA	0.00
9110	Amortización de la deuda interna con instituciones de crédito	0.00
9120	Amortización de la deuda interna por emisión de títulos y valores	0.00
9130	Amortización de arrendamientos financieros nacionales	0.00
9140	Amortización de la deuda externa con instituciones de crédito	0.00
9150	Amortización de deuda externa con organismos financieros internacionales	0.00
9160	Amortización de la deuda bilateral	0.00
9170	Amortización de la deuda externa por emisión de títulos y valores	0.00
9180	Amortización de arrendamientos financieros internacionales	0.00
9200	INTERESES DE LA DEUDA PÚBLICA	0.00
9210	Intereses de la deuda interna con instituciones de crédito	0.00
9220	Intereses derivados de la colocación de títulos y valores	0.00
9230	Intereses por arrendamientos financieros nacionales	0.00
9240	Intereses de la deuda externa con instituciones de crédito	0.00
9250	Intereses de la deuda con organismos financieros Internacionales	0.00
9260	Intereses de la deuda bilateral	0.00
9270	Intereses derivados de la colocación de títulos y valores en el exterior	0.00
9280	Intereses por arrendamientos financieros internacionales	0.00
9300	COMISIONES DE LA DEUDA PÚBLICA	0.00
9310	Comisiones de la deuda pública interna	0.00
9320	Comisiones de la deuda pública externa	0.00
9400	GASTOS DE LA DEUDA PÚBLICA	0.00
9410	Gastos de la deuda pública interna	0.00
9420	Gastos de la deuda pública externa	0.00
9500	Costo por coberturas	0.00



MUNICIPIO DE CHAMPOTÓN
ESTADO DE CAMPECHE
PERIODO 2018 – 2021



9510	Costos por coberturas	0.00
9600	APOYOS FINANCIEROS	0.00
9610	Apoyos a intermediarios financieros	0.00
9620	Apoyos a ahorradores y deudores del Sistema Financiero Nacional	0.00
9900	ADEUDOS DE EJERCICIOS FISCALES ANTERIORES (ADEFAS)	0.00
9910	ADEFAS	0.00
TOTAL UNIDAD ADMINISTRATIVA		5,079,561.00

HOOL

4000	TRANSFERENCIAS, ASIGNACIONES, SUBSIDIOS Y OTRAS AYUDAS	2,063,812.00
4100	TRANSFERENCIAS INTERNAS Y ASIGNACIONES AL SECTOR PÚBLICO	667,726.00
4110	Asignaciones presupuestarias al Poder Ejecutivo	667,726.00
4120	Asignaciones presupuestarias al Poder Legislativo	0.00
4130	Asignaciones presupuestarias al Poder Judicial	0.00
4140	Asignaciones presupuestarias a Órganos Autónomos	0.00
4150	Transferencias internas otorgadas a entidades paraestatales no empresariales y no financieras	0.00
4160	Transferencias internas otorgadas a entidades paraestatales empresariales y no financieras	0.00
4170	Transferencias internas otorgadas a fideicomisos públicos empresariales y no financieros	0.00
4180	Transferencias internas otorgadas a instituciones paraestatales públicas financieras	0.00
4190	Transferencias internas otorgadas a fideicomisos públicos financieros	0.00
4200	TRANSFERENCIAS AL RESTO DEL SECTOR PÚBLICO	1,396,086.00
4210	Transferencias otorgadas a entidades paraestatales no empresariales y no financieras	0.00
4220	Transferencias otorgadas para entidades paraestatales empresariales y no financieras	0.00
4230	Transferencias otorgadas para instituciones paraestatales públicas financieras	0.00
4240	Transferencias otorgadas a entidades federativas y municipios	1,396,086.00
4250	Transferencias a fideicomisos de entidades federativas y municipios	0.00
4300	SUBSIDIOS Y SUBVENCIONES	0.00
4310	Subsidios a la producción	0.00
4320	Subsidios a la distribución	0.00
4330	Subsidios a la inversión	0.00
4340	Subsidios a la prestación de servicios públicos	0.00
4350	Subsidios para cubrir diferenciales de tasas de interés	0.00
4360	Subsidios a la vivienda	0.00
4370	Subvenciones al consumo	0.00
4380	Subsidios a entidades federativas y municipios	0.00
4390	Otros Subsidios	0.00



MUNICIPIO DE CHAMPOTÓN
ESTADO DE CAMPECHE
PERIODO 2018 – 2021



4400	AYUDAS SOCIALES	0.00
4410	Ayudas sociales a personas	0.00
4420	Becas y otras ayudas para programas de capacitación	0.00
4430	Ayudas sociales a instituciones de enseñanza	0.00
4440	Ayudas sociales a actividades científicas o académicas	0.00
4450	Ayudas sociales a instituciones sin fines de lucro	0.00
4460	Ayudas sociales a cooperativas	0.00
4470	Ayudas sociales a entidades de interés público	0.00
4480	Ayudas por desastres naturales y otros siniestros	0.00
4500	PENSIONES Y JUBILACIONES	0.00
4510	Pensiones	0.00
4520	Jubilaciones	0.00
4590	Otras pensiones y jubilaciones	0.00
4600	TRANSFERENCIAS A FIDEICOMISOS, MANDATOS Y OTROS ANÁLOGOS	0.00
4610	Transferencias a fideicomisos del Poder Ejecutivo	0.00
4620	Transferencias a fideicomisos del Poder Legislativo	0.00
4630	Transferencias a fideicomisos del Poder Judicial	0.00
4640	Transferencias a fideicomisos públicos de entidades paraestatales no empresariales y no financieras	0.00
4650	Transferencias a fideicomisos públicos de entidades paraestatales empresariales y no financieras	0.00
4660	Transferencias a fideicomisos de instituciones públicas financieras	0.00
4690	Otras transferencias a fideicomisos	0.00
4700	TRANSFERENCIAS A LA SEGURIDAD SOCIAL	0.00
4710	Transferencias por obligación de ley	0.00
4800	DONATIVOS	0.00
4810	Donativos a instituciones sin fines de lucro	0.00
4820	Donativos a entidades federativas	0.00
4830	Donativos a fideicomisos privados	0.00
4840	Donativos a fideicomisos estatales	0.00
4850	Donativos internacionales	0.00
4900	Transferencias al exterior	0.00
4910	Transferencias para gobiernos extranjeros	0.00
4920	Transferencias para organismos internacionales	0.00
4930	Transferencias para el sector privado externo	0.00

SIHOCHAC

4000	TRANSFERENCIAS, ASIGNACIONES, SUBSIDIOS Y OTRAS AYUDAS	2,938,464.00
-------------	---	---------------------



MUNICIPIO DE CHAMPOTÓN
ESTADO DE CAMPECHE
PERIODO 2018 – 2021



4100	TRANSFERENCIAS INTERNAS Y ASIGNACIONES AL SECTOR PÚBLICO	951,322.00
4110	Asignaciones presupuestarias al Poder Ejecutivo	951,322.00
4120	Asignaciones presupuestarias al Poder Legislativo	0.00
4130	Asignaciones presupuestarias al Poder Judicial	0.00
4140	Asignaciones presupuestarias a Órganos Autónomos	0.00
4150	Transferencias internas otorgadas a entidades paraestatales no empresariales y no financieras	0.00
4160	Transferencias internas otorgadas a entidades paraestatales empresariales y no financieras	0.00
4170	Transferencias internas otorgadas a fideicomisos públicos empresariales y no financieros	0.00
4180	Transferencias internas otorgadas a instituciones paraestatales públicas financieras	0.00
4190	Transferencias internas otorgadas a fideicomisos públicos financieros	0.00
4200	TRANSFERENCIAS AL RESTO DEL SECTOR PÚBLICO	1,987,142.00
4210	Transferencias otorgadas a entidades paraestatales no empresariales y no financieras	0.00
4220	Transferencias otorgadas para entidades paraestatales empresariales y no financieras	0.00
4230	Transferencias otorgadas para instituciones paraestatales públicas financieras	0.00
4240	Transferencias otorgadas a entidades federativas y municipios	1,987,142.00
4250	Transferencias a fideicomisos de entidades federativas y municipios	0.00
4300	SUBSIDIOS Y SUBVENCIONES	0.00
4310	Subsidios a la producción	0.00
4320	Subsidios a la distribución	0.00
4330	Subsidios a la inversión	0.00
4340	Subsidios a la prestación de servicios públicos	0.00
4350	Subsidios para cubrir diferenciales de tasas de interés	0.00
4360	Subsidios a la vivienda	0.00
4370	Subvenciones al consumo	0.00
4380	Subsidios a entidades federativas y municipios	0.00
4390	Otros Subsidios	0.00
4400	AYUDAS SOCIALES	0.00
4410	Ayudas sociales a personas	0.00
4420	Becas y otras ayudas para programas de capacitación	0.00
4430	Ayudas sociales a instituciones de enseñanza	0.00
4440	Ayudas sociales a actividades científicas o académicas	0.00
4450	Ayudas sociales a instituciones sin fines de lucro	0.00
4460	Ayudas sociales a cooperativas	0.00
4470	Ayudas sociales a entidades de interés público	0.00
4480	Ayudas por desastres naturales y otros siniestros	0.00
4500	PENSIONES Y JUBILACIONES	0.00
4510	Pensiones	0.00
4520	Jubilaciones	0.00



MUNICIPIO DE CHAMPOTÓN
ESTADO DE CAMPECHE
PERIODO 2018 – 2021



4590	Otras pensiones y jubilaciones	0.00
4600	TRANSFERENCIAS A FIDEICOMISOS, MANDATOS Y OTROS ANÁLOGOS	0.00
4610	Transferencias a fideicomisos del Poder Ejecutivo	0.00
4620	Transferencias a fideicomisos del Poder Legislativo	0.00
4630	Transferencias a fideicomisos del Poder Judicial	0.00
4640	Transferencias a fideicomisos públicos de entidades paraestatales no empresariales y no financieras	0.00
4650	Transferencias a fideicomisos públicos de entidades paraestatales empresariales y no financieras	0.00
4660	Transferencias a fideicomisos de instituciones públicas financieras	0.00
4690	Otras transferencias a fideicomisos	0.00
4700	TRANSFERENCIAS A LA SEGURIDAD SOCIAL	0.00
4710	Transferencias por obligación de ley	0.00
4800	DONATIVOS	0.00
4810	Donativos a instituciones sin fines de lucro	0.00
4820	Donativos a entidades federativas	0.00
4830	Donativos a fideicomisos privados	0.00
4840	Donativos a fideicomisos estatales	0.00
4850	Donativos internacionales	0.00
4900	Transferencias al exterior	0.00
4910	Transferencias para gobiernos extranjeros	0.00
4920	Transferencias para organismos internacionales	0.00
4930	Transferencias para el sector privado externo	0.00

CARRILLO PUERTO

4000	TRANSFERENCIAS, ASIGNACIONES, SUBSIDIOS Y OTRAS AYUDAS	3,115,230.00
4100	TRANSFERENCIAS INTERNAS Y ASIGNACIONES AL SECTOR PÚBLICO	1,008,340.00
4110	Asignaciones presupuestarias al Poder Ejecutivo	1,008,340.00
4120	Asignaciones presupuestarias al Poder Legislativo	0.00
4130	Asignaciones presupuestarias al Poder Judicial	0.00
4140	Asignaciones presupuestarias a Órganos Autónomos	0.00
4150	Transferencias internas otorgadas a entidades paraestatales no empresariales y no financieras	0.00
4160	Transferencias internas otorgadas a entidades paraestatales empresariales y no financieras	0.00
4170	Transferencias internas otorgadas a fideicomisos públicos empresariales y no financieros	0.00
4180	Transferencias internas otorgadas a instituciones paraestatales públicas financieras	0.00
4190	Transferencias internas otorgadas a fideicomisos públicos financieros	0.00
4200	TRANSFERENCIAS AL RESTO DEL SECTOR PÚBLICO	2,106,890.00
4210	Transferencias otorgadas a entidades paraestatales no empresariales y no financieras	0.00



MUNICIPIO DE CHAMPOTÓN
ESTADO DE CAMPECHE
PERIODO 2018 – 2021



4220	Transferencias otorgadas para entidades paraestatales empresariales y no financieras	0.00
4230	Transferencias otorgadas para instituciones paraestatales públicas financieras	0.00
4240	Transferencias otorgadas a entidades federativas y municipios	2,106,890.00
4250	Transferencias a fideicomisos de entidades federativas y municipios	0.00
4300	SUBSIDIOS Y SUBVENCIONES	0.00
4310	Subsidios a la producción	0.00
4320	Subsidios a la distribución	0.00
4330	Subsidios a la inversión	0.00
4340	Subsidios a la prestación de servicios públicos	0.00
4350	Subsidios para cubrir diferenciales de tasas de interés	0.00
4360	Subsidios a la vivienda	0.00
4370	Subvenciones al consumo	0.00
4380	Subsidios a entidades federativas y municipios	0.00
4390	Otros Subsidios	0.00
4400	AYUDAS SOCIALES	0.00
4410	Ayudas sociales a personas	0.00
4420	Becas y otras ayudas para programas de capacitación	0.00
4430	Ayudas sociales a instituciones de enseñanza	0.00
4440	Ayudas sociales a actividades científicas o académicas	0.00
4450	Ayudas sociales a instituciones sin fines de lucro	0.00
4460	Ayudas sociales a cooperativas	0.00
4470	Ayudas sociales a entidades de interés público	0.00
4480	Ayudas por desastres naturales y otros siniestros	0.00
4500	PENSIONES Y JUBILACIONES	0.00
4510	Pensiones	0.00
4520	Jubilaciones	0.00
4590	Otras pensiones y jubilaciones	0.00
4600	TRANSFERENCIAS A FIDEICOMISOS, MANDATOS Y OTROS ANÁLOGOS	0.00
4610	Transferencias a fideicomisos del Poder Ejecutivo	0.00
4620	Transferencias a fideicomisos del Poder Legislativo	0.00
4630	Transferencias a fideicomisos del Poder Judicial	0.00
4640	Transferencias a fideicomisos públicos de entidades paraestatales no empresariales y no financieras	0.00
4650	Transferencias a fideicomisos públicos de entidades paraestatales empresariales y no financieras	0.00
4660	Transferencias a fideicomisos de instituciones públicas financieras	0.00
4690	Otras transferencias a fideicomisos	0.00
4700	TRANSFERENCIAS A LA SEGURIDAD SOCIAL	0.00
4710	Transferencias por obligación de ley	0.00
4800	DONATIVOS	0.00



MUNICIPIO DE CHAMPOTÓN
ESTADO DE CAMPECHE
PERIODO 2018 – 2021



4810	Donativos a instituciones sin fines de lucro	0.00
4820	Donativos a entidades federativas	0.00
4830	Donativos a fideicomisos privados	0.00
4840	Donativos a fideicomisos estatales	0.00
4850	Donativos internacionales	0.00
4900	Transferencias al exterior	0.00
4910	Transferencias para gobiernos extranjeros	0.00
4920	Transferencias para organismos internacionales	0.00
4930	Transferencias para el sector privado externo	0.00

SEYBAPLAYA

4000	TRANSFERENCIAS, ASIGNACIONES, SUBSIDIOS Y OTRAS AYUDAS	11,150,093.00
4100	TRANSFERENCIAS INTERNAS Y ASIGNACIONES AL SECTOR PÚBLICO	3,609,470.00
4110	Asignaciones presupuestarias al Poder Ejecutivo	3,609,470.00
4120	Asignaciones presupuestarias al Poder Legislativo	0.00
4130	Asignaciones presupuestarias al Poder Judicial	0.00
4140	Asignaciones presupuestarias a Órganos Autónomos	0.00
4150	Transferencias internas otorgadas a entidades paraestatales no empresariales y no financieras	0.00
4160	Transferencias internas otorgadas a entidades paraestatales empresariales y no financieras	0.00
4170	Transferencias internas otorgadas a fideicomisos públicos empresariales y no financieros	0.00
4180	Transferencias internas otorgadas a instituciones paraestatales públicas financieras	0.00
4190	Transferencias internas otorgadas a fideicomisos públicos financieros	0.00
4200	TRANSFERENCIAS AL RESTO DEL SECTOR PÚBLICO	7,540,623.00
4210	Transferencias otorgadas a entidades paraestatales no empresariales y no financieras	0.00
4220	Transferencias otorgadas para entidades paraestatales empresariales y no financieras	0.00
4230	Transferencias otorgadas para instituciones paraestatales públicas financieras	0.00
4240	Transferencias otorgadas a entidades federativas y municipios	7,540,623.00
4250	Transferencias a fideicomisos de entidades federativas y municipios	0.00
4300	SUBSIDIOS Y SUBVENCIONES	0.00
4310	Subsidios a la producción	0.00
4320	Subsidios a la distribución	0.00
4330	Subsidios a la inversión	0.00
4340	Subsidios a la prestación de servicios públicos	0.00
4350	Subsidios para cubrir diferenciales de tasas de interés	0.00
4360	Subsidios a la vivienda	0.00
4370	Subvenciones al consumo	0.00
4380	Subsidios a entidades federativas y municipios	0.00



MUNICIPIO DE CHAMPOTÓN
ESTADO DE CAMPECHE
PERIODO 2018 – 2021



4390	Otros Subsidios	0.00
4400	AYUDAS SOCIALES	0.00
4410	Ayudas sociales a personas	0.00
4420	Becas y otras ayudas para programas de capacitación	0.00
4430	Ayudas sociales a instituciones de enseñanza	0.00
4440	Ayudas sociales a actividades científicas o académicas	0.00
4450	Ayudas sociales a instituciones sin fines de lucro	0.00
4460	Ayudas sociales a cooperativas	0.00
4470	Ayudas sociales a entidades de interés público	0.00
4480	Ayudas por desastres naturales y otros siniestros	0.00
4500	PENSIONES Y JUBILACIONES	0.00
4510	Pensiones	0.00
4520	Jubilaciones	0.00
4590	Otras pensiones y jubilaciones	0.00
4600	TRANSFERENCIAS A FIDEICOMISOS, MANDATOS Y OTROS ANÁLOGOS	0.00
4610	Transferencias a fideicomisos del Poder Ejecutivo	0.00
4620	Transferencias a fideicomisos del Poder Legislativo	0.00
4630	Transferencias a fideicomisos del Poder Judicial	0.00
4640	Transferencias a fideicomisos públicos de entidades paraestatales no empresariales y no financieras	0.00
4650	Transferencias a fideicomisos públicos de entidades paraestatales empresariales y no financieras	0.00
4660	Transferencias a fideicomisos de instituciones públicas financieras	0.00
4690	Otras transferencias a fideicomisos	0.00
4700	TRANSFERENCIAS A LA SEGURIDAD SOCIAL	0.00
4710	Transferencias por obligación de ley	0.00
4800	DONATIVOS	0.00
4810	Donativos a instituciones sin fines de lucro	0.00
4820	Donativos a entidades federativas	0.00
4830	Donativos a fideicomisos privados	0.00
4840	Donativos a fideicomisos estatales	0.00
4850	Donativos internacionales	0.00
4900	Transferencias al exterior	0.00
4910	Transferencias para gobiernos extranjeros	0.00
4920	Transferencias para organismos internacionales	0.00
4930	Transferencias para el sector privado externo	0.00

PUSTUNICH

4000	TRANSFERENCIAS, ASIGNACIONES, SUBSIDIOS Y OTRAS AYUDAS	178,063.00
-------------	---	-------------------



MUNICIPIO DE CHAMPOTÓN
ESTADO DE CAMPECHE
PERIODO 2018 – 2021



4100	TRANSFERENCIAS INTERNAS Y ASIGNACIONES AL SECTOR PÚBLICO	57,769.00
4110	Asignaciones presupuestarias al Poder Ejecutivo	57,769.00
4120	Asignaciones presupuestarias al Poder Legislativo	0.00
4130	Asignaciones presupuestarias al Poder Judicial	0.00
4140	Asignaciones presupuestarias a Órganos Autónomos	0.00
4150	Transferencias internas otorgadas a entidades paraestatales no empresariales y no financieras	0.00
4160	Transferencias internas otorgadas a entidades paraestatales empresariales y no financieras	0.00
4170	Transferencias internas otorgadas a fideicomisos públicos empresariales y no financieros	0.00
4180	Transferencias internas otorgadas a instituciones paraestatales públicas financieras	0.00
4190	Transferencias internas otorgadas a fideicomisos públicos financieros	0.00
4200	TRANSFERENCIAS AL RESTO DEL SECTOR PÚBLICO	120,294.00
4210	Transferencias otorgadas a entidades paraestatales no empresariales y no financieras	0.00
4220	Transferencias otorgadas para entidades paraestatales empresariales y no financieras	0.00
4230	Transferencias otorgadas para instituciones paraestatales públicas financieras	0.00
4240	Transferencias otorgadas a entidades federativas y municipios	120,294.00
4250	Transferencias a fideicomisos de entidades federativas y municipios	0.00
4300	SUBSIDIOS Y SUBVENCIONES	0.00
4310	Subsidios a la producción	0.00
4320	Subsidios a la distribución	0.00
4330	Subsidios a la inversión	0.00
4340	Subsidios a la prestación de servicios públicos	0.00
4350	Subsidios para cubrir diferenciales de tasas de interés	0.00
4360	Subsidios a la vivienda	0.00
4370	Subvenciones al consumo	0.00
4380	Subsidios a entidades federativas y municipios	0.00
4390	Otros Subsidios	0.00
4400	AYUDAS SOCIALES	0.00
4410	Ayudas sociales a personas	0.00
4420	Becas y otras ayudas para programas de capacitación	0.00
4430	Ayudas sociales a instituciones de enseñanza	0.00
4440	Ayudas sociales a actividades científicas o académicas	0.00
4450	Ayudas sociales a instituciones sin fines de lucro	0.00
4460	Ayudas sociales a cooperativas	0.00
4470	Ayudas sociales a entidades de interés público	0.00
4480	Ayudas por desastres naturales y otros siniestros	0.00
4500	PENSIONES Y JUBILACIONES	0.00
4510	Pensiones	0.00
4520	Jubilaciones	0.00
4590	Otras pensiones y jubilaciones	0.00



MUNICIPIO DE CHAMPOTÓN
ESTADO DE CAMPECHE
PERIODO 2018 – 2021



4600	TRANSFERENCIAS A FIDEICOMISOS, MANDATOS Y OTROS ANÁLOGOS	0.00
4610	Transferencias a fideicomisos del Poder Ejecutivo	0.00
4620	Transferencias a fideicomisos del Poder Legislativo	0.00
4630	Transferencias a fideicomisos del Poder Judicial	0.00
4640	Transferencias a fideicomisos públicos de entidades paraestatales no empresariales y no financieras	0.00
4650	Transferencias a fideicomisos públicos de entidades paraestatales empresariales y no financieras	0.00
4660	Transferencias a fideicomisos de instituciones públicas financieras	0.00
4690	Otras transferencias a fideicomisos	0.00
4700	TRANSFERENCIAS A LA SEGURIDAD SOCIAL	0.00
4710	Transferencias por obligación de ley	0.00
4800	DONATIVOS	0.00
4810	Donativos a instituciones sin fines de lucro	0.00
4820	Donativos a entidades federativas	0.00
4830	Donativos a fideicomisos privados	0.00
4840	Donativos a fideicomisos estatales	0.00
4850	Donativos internacionales	0.00
4900	Transferencias al exterior	0.00
4910	Transferencias para gobiernos extranjeros	0.00
4920	Transferencias para organismos internacionales	0.00
4930	Transferencias para el sector privado externo	0.00

VILLAMADERO

4000	TRANSFERENCIAS, ASIGNACIONES, SUBSIDIOS Y OTRAS AYUDAS	455,841.00
4100	TRANSFERENCIAS INTERNAS Y ASIGNACIONES AL SECTOR PÚBLICO	147,800.00
4110	Asignaciones presupuestarias al Poder Ejecutivo	147,800.00
4120	Asignaciones presupuestarias al Poder Legislativo	0.00
4130	Asignaciones presupuestarias al Poder Judicial	0.00
4140	Asignaciones presupuestarias a Órganos Autónomos	0.00
4150	Transferencias internas otorgadas a entidades paraestatales no empresariales y no financieras	0.00
4160	Transferencias internas otorgadas a entidades paraestatales empresariales y no financieras	0.00
4170	Transferencias internas otorgadas a fideicomisos públicos empresariales y no financieros	0.00
4180	Transferencias internas otorgadas a instituciones paraestatales públicas financieras	0.00
4190	Transferencias internas otorgadas a fideicomisos públicos financieros	0.00
4200	TRANSFERENCIAS AL RESTO DEL SECTOR PÚBLICO	308,041.00
4210	Transferencias otorgadas a entidades paraestatales no empresariales y no financieras	0.00
4220	Transferencias otorgadas para entidades paraestatales empresariales y no financieras	0.00
4230	Transferencias otorgadas para instituciones paraestatales públicas financieras	0.00



MUNICIPIO DE CHAMPOTÓN
ESTADO DE CAMPECHE
PERIODO 2018 – 2021



4240	Transferencias otorgadas a entidades federativas y municipios	308,041.00
4250	Transferencias a fideicomisos de entidades federativas y municipios	0.00
4300	SUBSIDIOS Y SUBVENCIONES	0.00
4310	Subsidios a la producción	0.00
4320	Subsidios a la distribución	0.00
4330	Subsidios a la inversión	0.00
4340	Subsidios a la prestación de servicios públicos	0.00
4350	Subsidios para cubrir diferenciales de tasas de interés	0.00
4360	Subsidios a la vivienda	0.00
4370	Subvenciones al consumo	0.00
4380	Subsidios a entidades federativas y municipios	0.00
4390	Otros Subsidios	0.00
4400	AYUDAS SOCIALES	0.00
4410	Ayudas sociales a personas	0.00
4420	Becas y otras ayudas para programas de capacitación	0.00
4430	Ayudas sociales a instituciones de enseñanza	0.00
4440	Ayudas sociales a actividades científicas o académicas	0.00
4450	Ayudas sociales a instituciones sin fines de lucro	0.00
4460	Ayudas sociales a cooperativas	0.00
4470	Ayudas sociales a entidades de interés público	0.00
4480	Ayudas por desastres naturales y otros siniestros	0.00
4500	PENSIONES Y JUBILACIONES	0.00
4510	Pensiones	0.00
4520	Jubilaciones	0.00
4590	Otras pensiones y jubilaciones	0.00
4600	TRANSFERENCIAS A FIDEICOMISOS, MANDATOS Y OTROS ANÁLOGOS	0.00
4610	Transferencias a fideicomisos del Poder Ejecutivo	0.00
4620	Transferencias a fideicomisos del Poder Legislativo	0.00
4630	Transferencias a fideicomisos del Poder Judicial	0.00
4640	Transferencias a fideicomisos públicos de entidades paraestatales no empresariales y no financieras	0.00
4650	Transferencias a fideicomisos públicos de entidades paraestatales empresariales y no financieras	0.00
4660	Transferencias a fideicomisos de instituciones públicas financieras	0.00
4690	Otras transferencias a fideicomisos	0.00
4700	TRANSFERENCIAS A LA SEGURIDAD SOCIAL	0.00
4710	Transferencias por obligación de ley	0.00
4800	DONATIVOS	0.00
4810	Donativos a instituciones sin fines de lucro	0.00
4820	Donativos a entidades federativas	0.00



MUNICIPIO DE CHAMPOTÓN
ESTADO DE CAMPECHE
PERIODO 2018 – 2021



4830	Donativos a fideicomisos privados	0.00
4840	Donativos a fideicomisos estatales	0.00
4850	Donativos internacionales	0.00
4900	Tranferencias al exterior	0.00
4910	Transferencias para gobiernos extranjeros	0.00
4920	Transferencias para organismos internacionales	0.00
4930	Transferencias para el sector privado externo	0.00

XBACAB

4000	TRANSFERENCIAS, ASIGNACIONES, SUBSIDIOS Y OTRAS AYUDAS	127,559.00
4100	TRANSFERENCIAS INTERNAS Y ASIGNACIONES AL SECTOR PÚBLICO	41,263.00
4110	Asignaciones presupuestarias al Poder Ejecutivo	41,263.00
4120	Asignaciones presupuestarias al Poder Legislativo	0.00
4130	Asignaciones presupuestarias al Poder Judicial	0.00
4140	Asignaciones presupuestarias a Órganos Autónomos	0.00
4150	Transferencias internas otorgadas a entidades paraestatales no empresariales y no financieras	0.00
4160	Transferencias internas otorgadas a entidades paraestatales empresariales y no financieras	0.00
4170	Transferencias internas otorgadas a fideicomisos públicos empresariales y no financieros	0.00
4180	Transferencias internas otorgadas a instituciones paraestatales públicas financieras	0.00
4190	Transferencias internas otorgadas a fideicomisos públicos financieros	0.00
4200	TRANSFERENCIAS AL RESTO DEL SECTOR PÚBLICO	86,296.00
4210	Transferencias otorgadas a entidades paraestatales no empresariales y no financieras	0.00
4220	Transferencias otorgadas para entidades paraestatales empresariales y no financieras	0.00
4230	Transferencias otorgadas para instituciones paraestatales públicas financieras	0.00
4240	Transferencias otorgadas a entidades federativas y municipios	86,296.00
4250	Transferencias a fideicomisos de entidades federativas y municipios	0.00
4300	SUBSIDIOS Y SUBVENCIONES	0.00
4310	Subsidios a la producción	0.00
4320	Subsidios a la distribución	0.00
4330	Subsidios a la inversión	0.00
4340	Subsidios a la prestación de servicios públicos	0.00
4350	Subsidios para cubrir diferenciales de tasas de interés	0.00
4360	Subsidios a la vivienda	0.00
4370	Subvenciones al consumo	0.00
4380	Subsidios a entidades federativas y municipios	0.00



MUNICIPIO DE CHAMPOTÓN
ESTADO DE CAMPECHE
PERIODO 2018 – 2021



4390	Otros Subsidios	0.00
4400	AYUDAS SOCIALES	0.00
4410	Ayudas sociales a personas	0.00
4420	Becas y otras ayudas para programas de capacitación	0.00
4430	Ayudas sociales a instituciones de enseñanza	0.00
4440	Ayudas sociales a actividades científicas o académicas	0.00
4450	Ayudas sociales a instituciones sin fines de lucro	0.00
4460	Ayudas sociales a cooperativas	0.00
4470	Ayudas sociales a entidades de interés público	0.00
4480	Ayudas por desastres naturales y otros siniestros	0.00
4500	PENSIONES Y JUBILACIONES	0.00
4510	Pensiones	0.00
4520	Jubilaciones	0.00
4590	Otras pensiones y jubilaciones	0.00
4600	TRANSFERENCIAS A FIDEICOMISOS, MANDATOS Y OTROS ANÁLOGOS	0.00
4610	Transferencias a fideicomisos del Poder Ejecutivo	0.00
4620	Transferencias a fideicomisos del Poder Legislativo	0.00
4630	Transferencias a fideicomisos del Poder Judicial	0.00
4640	Transferencias a fideicomisos públicos de entidades paraestatales no empresariales y no financieras	0.00
4650	Transferencias a fideicomisos públicos de entidades paraestatales empresariales y no financieras	0.00
4660	Transferencias a fideicomisos de instituciones públicas financieras	0.00
4690	Otras transferencias a fideicomisos	0.00
4700	TRANSFERENCIAS A LA SEGURIDAD SOCIAL	0.00
4710	Transferencias por obligación de ley	0.00
4800	DONATIVOS	0.00
4810	Donativos a instituciones sin fines de lucro	0.00
4820	Donativos a entidades federativas	0.00
4830	Donativos a fideicomisos privados	0.00
4840	Donativos a fideicomisos estatales	0.00
4850	Donativos internacionales	0.00
4900	Transferencias al exterior	0.00
4910	Transferencias para gobiernos extranjeros	0.00
4920	Transferencias para organismos internacionales	0.00
4930	Transferencias para el sector privado externo	0.00

XKEULIL

4000	TRANSFERENCIAS, ASIGNACIONES, SUBSIDIOS Y OTRAS AYUDAS	194,133.00
-------------	---	-------------------



MUNICIPIO DE CHAMPOTÓN
ESTADO DE CAMPECHE
PERIODO 2018 – 2021



4100	TRANSFERENCIAS INTERNAS Y ASIGNACIONES AL SECTOR PÚBLICO	63,021.00
4110	Asignaciones presupuestarias al Poder Ejecutivo	63,021.00
4120	Asignaciones presupuestarias al Poder Legislativo	0.00
4130	Asignaciones presupuestarias al Poder Judicial	0.00
4140	Asignaciones presupuestarias a Órganos Autónomos	0.00
4150	Transferencias internas otorgadas a entidades paraestatales no empresariales y no financieras	0.00
4160	Transferencias internas otorgadas a entidades paraestatales empresariales y no financieras	0.00
4170	Transferencias internas otorgadas a fideicomisos públicos empresariales y no financieros	0.00
4180	Transferencias internas otorgadas a instituciones paraestatales públicas financieras	0.00
4190	Transferencias internas otorgadas a fideicomisos públicos financieros	0.00
4200	TRANSFERENCIAS AL RESTO DEL SECTOR PÚBLICO	131,112.00
4210	Transferencias otorgadas a entidades paraestatales no empresariales y no financieras	0.00
4220	Transferencias otorgadas para entidades paraestatales empresariales y no financieras	0.00
4230	Transferencias otorgadas para instituciones paraestatales públicas financieras	0.00
4240	Transferencias otorgadas a entidades federativas y municipios	131,112.00
4250	Transferencias a fideicomisos de entidades federativas y municipios	0.00
4300	SUBSIDIOS Y SUBVENCIONES	0.00
4310	Subsidios a la producción	0.00
4320	Subsidios a la distribución	0.00
4330	Subsidios a la inversión	0.00
4340	Subsidios a la prestación de servicios públicos	0.00
4350	Subsidios para cubrir diferenciales de tasas de interés	0.00
4360	Subsidios a la vivienda	0.00
4370	Subvenciones al consumo	0.00
4380	Subsidios a entidades federativas y municipios	0.00
4390	Otros Subsidios	0.00
4400	AYUDAS SOCIALES	0.00
4410	Ayudas sociales a personas	0.00
4420	Becas y otras ayudas para programas de capacitación	0.00
4430	Ayudas sociales a instituciones de enseñanza	0.00
4440	Ayudas sociales a actividades científicas o académicas	0.00
4450	Ayudas sociales a instituciones sin fines de lucro	0.00
4460	Ayudas sociales a cooperativas	0.00
4470	Ayudas sociales a entidades de interés público	0.00
4480	Ayudas por desastres naturales y otros siniestros	0.00
4500	PENSIONES Y JUBILACIONES	0.00
4510	Pensiones	0.00
4520	Jubilaciones	0.00
4590	Otras pensiones y jubilaciones	0.00



MUNICIPIO DE CHAMPOTÓN
ESTADO DE CAMPECHE
PERIODO 2018 – 2021



4600	TRANSFERENCIAS A FIDEICOMISOS, MANDATOS Y OTROS ANÁLOGOS	0.00
4610	Transferencias a fideicomisos del Poder Ejecutivo	0.00
4620	Transferencias a fideicomisos del Poder Legislativo	0.00
4630	Transferencias a fideicomisos del Poder Judicial	0.00
4640	Transferencias a fideicomisos públicos de entidades paraestatales no empresariales y no financieras	0.00
4650	Transferencias a fideicomisos públicos de entidades paraestatales empresariales y no financieras	0.00
4660	Transferencias a fideicomisos de instituciones públicas financieras	0.00
4690	Otras transferencias a fideicomisos	0.00
4700	TRANSFERENCIAS A LA SEGURIDAD SOCIAL	0.00
4710	Transferencias por obligación de ley	0.00
4800	DONATIVOS	0.00
4810	Donativos a instituciones sin fines de lucro	0.00
4820	Donativos a entidades federativas	0.00
4830	Donativos a fideicomisos privados	0.00
4840	Donativos a fideicomisos estatales	0.00
4850	Donativos internacionales	0.00
4900	Transferencias al exterior	0.00
4910	Transferencias para gobiernos extranjeros	0.00
4920	Transferencias para organismos internacionales	0.00
4930	Transferencias para el sector privado externo	0.00

REFORMA AGRARIA

4000	TRANSFERENCIAS, ASIGNACIONES, SUBSIDIOS Y OTRAS AYUDAS	242,343.00
4100	TRANSFERENCIAS INTERNAS Y ASIGNACIONES AL SECTOR PÚBLICO	78,777.00
4110	Asignaciones presupuestarias al Poder Ejecutivo	78,777.00
4120	Asignaciones presupuestarias al Poder Legislativo	0.00
4130	Asignaciones presupuestarias al Poder Judicial	0.00
4140	Asignaciones presupuestarias a Órganos Autónomos	0.00
4150	Transferencias internas otorgadas a entidades paraestatales no empresariales y no financieras	0.00
4160	Transferencias internas otorgadas a entidades paraestatales empresariales y no financieras	0.00
4170	Transferencias internas otorgadas a fideicomisos públicos empresariales y no financieros	0.00
4180	Transferencias internas otorgadas a instituciones paraestatales públicas financieras	0.00
4190	Transferencias internas otorgadas a fideicomisos públicos financieros	0.00
4200	TRANSFERENCIAS AL RESTO DEL SECTOR PÚBLICO	163,566.00
4210	Transferencias otorgadas a entidades paraestatales no empresariales y no financieras	0.00
4220	Transferencias otorgadas para entidades paraestatales empresariales y no financieras	0.00
4230	Transferencias otorgadas para instituciones paraestatales públicas financieras	0.00



MUNICIPIO DE CHAMPOTÓN
ESTADO DE CAMPECHE
PERIODO 2018 – 2021



4240	Transferencias otorgadas a entidades federativas y municipios	163,566.00
4250	Transferencias a fideicomisos de entidades federativas y municipios	0.00
4300	SUBSIDIOS Y SUBVENCIONES	0.00
4310	Subsidios a la producción	0.00
4320	Subsidios a la distribución	0.00
4330	Subsidios a la inversión	0.00
4340	Subsidios a la prestación de servicios públicos	0.00
4350	Subsidios para cubrir diferenciales de tasas de interés	0.00
4360	Subsidios a la vivienda	0.00
4370	Subvenciones al consumo	0.00
4380	Subsidios a entidades federativas y municipios	0.00
4390	Otros Subsidios	0.00
4400	AYUDAS SOCIALES	0.00
4410	Ayudas sociales a personas	0.00
4420	Becas y otras ayudas para programas de capacitación	0.00
4430	Ayudas sociales a instituciones de enseñanza	0.00
4440	Ayudas sociales a actividades científicas o académicas	0.00
4450	Ayudas sociales a instituciones sin fines de lucro	0.00
4460	Ayudas sociales a cooperativas	0.00
4470	Ayudas sociales a entidades de interés público	0.00
4480	Ayudas por desastres naturales y otros siniestros	0.00
4500	PENSIONES Y JUBILACIONES	0.00
4510	Pensiones	0.00
4520	Jubilaciones	0.00
4590	Otras pensiones y jubilaciones	0.00
4600	TRANSFERENCIAS A FIDEICOMISOS, MANDATOS Y OTROS ANÁLOGOS	0.00
4610	Transferencias a fideicomisos del Poder Ejecutivo	0.00
4620	Transferencias a fideicomisos del Poder Legislativo	0.00
4630	Transferencias a fideicomisos del Poder Judicial	0.00
4640	Transferencias a fideicomisos públicos de entidades paraestatales no empresariales y no financieras	0.00
4650	Transferencias a fideicomisos públicos de entidades paraestatales empresariales y no financieras	0.00
4660	Transferencias a fideicomisos de instituciones públicas financieras	0.00
4690	Otras transferencias a fideicomisos	0.00
4700	TRANSFERENCIAS A LA SEGURIDAD SOCIAL	0.00
4710	Transferencias por obligación de ley	0.00
4800	DONATIVOS	0.00
4810	Donativos a instituciones sin fines de lucro	0.00
4820	Donativos a entidades federativas	0.00



MUNICIPIO DE CHAMPOTÓN
ESTADO DE CAMPECHE
PERIODO 2018 – 2021



4830	Donativos a fideicomisos privados	0.00
4840	Donativos a fideicomisos estatales	0.00
4850	Donativos internacionales	0.00
4900	Tranferencias al exterior	0.00
4910	Transferencias para gobiernos extranjeros	0.00
4920	Transferencias para organismos internacionales	0.00
4930	Transferencias para el sector privado externo	0.00
5000	BIENES MUEBLES, INMUEBLES E INTANGIBLES	0.00

AH-KIMPECH

4000	TRANSFERENCIAS, ASIGNACIONES, SUBSIDIOS Y OTRAS AYUDAS	20,663.00
4100	TRANSFERENCIAS INTERNAS Y ASIGNACIONES AL SECTOR PÚBLICO	6,004.00
4110	Asignaciones presupuestarias al Poder Ejecutivo	6,004.00
4120	Asignaciones presupuestarias al Poder Legislativo	0.00
4130	Asignaciones presupuestarias al Poder Judicial	0.00
4140	Asignaciones presupuestarias a Órganos Autónomos	0.00
4150	Transferencias internas otorgadas a entidades paraestatales no empresariales y no financieras	0.00
4160	Transferencias internas otorgadas a entidades paraestatales empresariales y no financieras	0.00
4170	Transferencias internas otorgadas a fideicomisos públicos empresariales y no financieros	0.00
4180	Transferencias internas otorgadas a instituciones paraestatales públicas financieras	0.00
4190	Transferencias internas otorgadas a fideicomisos públicos financieros	0.00
4200	TRANSFERENCIAS AL RESTO DEL SECTOR PÚBLICO	14,659.00
4210	Transferencias otorgadas a entidades paraestatales no empresariales y no financieras	0.00
4220	Transferencias otorgadas para entidades paraestatales empresariales y no financieras	0.00
4230	Transferencias otorgadas para instituciones paraestatales públicas financieras	0.00
4240	Transferencias otorgadas a entidades federativas y municipios	14,659.00
4250	Transferencias a fideicomisos de entidades federativas y municipios	0.00
4300	SUBSIDIOS Y SUBVENCIONES	0.00
4310	Subsidios a la producción	0.00
4320	Subsidios a la distribución	0.00
4330	Subsidios a la inversión	0.00
4340	Subsidios a la prestación de servicios públicos	0.00
4350	Subsidios para cubrir diferenciales de tasas de interés	0.00
4360	Subsidios a la vivienda	0.00
4370	Subvenciones al consumo	0.00
4380	Subsidios a entidades federativas y municipios	0.00



MUNICIPIO DE CHAMPOTÓN
ESTADO DE CAMPECHE
PERIODO 2018 – 2021



4390	Otros Subsidios	0.00
4400	AYUDAS SOCIALES	0.00
4410	Ayudas sociales a personas	0.00
4420	Becas y otras ayudas para programas de capacitación	0.00
4430	Ayudas sociales a instituciones de enseñanza	0.00
4440	Ayudas sociales a actividades científicas o académicas	0.00
4450	Ayudas sociales a instituciones sin fines de lucro	0.00
4460	Ayudas sociales a cooperativas	0.00
4470	Ayudas sociales a entidades de interés público	0.00
4480	Ayudas por desastres naturales y otros siniestros	0.00
4500	PENSIONES Y JUBILACIONES	0.00
4510	Pensiones	0.00
4520	Jubilaciones	0.00
4590	Otras pensiones y jubilaciones	0.00
4600	TRANSFERENCIAS A FIDEICOMISOS, MANDATOS Y OTROS ANÁLOGOS	0.00
4610	Transferencias a fideicomisos del Poder Ejecutivo	0.00
4620	Transferencias a fideicomisos del Poder Legislativo	0.00
4630	Transferencias a fideicomisos del Poder Judicial	0.00
4640	Transferencias a fideicomisos públicos de entidades paraestatales no empresariales y no financieras	0.00
4650	Transferencias a fideicomisos públicos de entidades paraestatales empresariales y no financieras	0.00
4660	Transferencias a fideicomisos de instituciones públicas financieras	0.00
4690	Otras transferencias a fideicomisos	0.00
4700	TRANSFERENCIAS A LA SEGURIDAD SOCIAL	0.00
4710	Transferencias por obligación de ley	0.00
4800	DONATIVOS	0.00
4810	Donativos a instituciones sin fines de lucro	0.00
4820	Donativos a entidades federativas	0.00
4830	Donativos a fideicomisos privados	0.00
4840	Donativos a fideicomisos estatales	0.00
4850	Donativos internacionales	0.00
4900	Transferencias al exterior	0.00
4910	Transferencias para gobiernos extranjeros	0.00
4920	Transferencias para organismos internacionales	0.00
4930	Transferencias para el sector privado externo	0.00

AQUILES SERDAN “CHUINA”

4000	TRANSFERENCIAS, ASIGNACIONES, SUBSIDIOS Y OTRAS AYUDAS	75,757.00
-------------	---	------------------



MUNICIPIO DE CHAMPOTÓN
ESTADO DE CAMPECHE
PERIODO 2018 – 2021



4100	TRANSFERENCIAS INTERNAS Y ASIGNACIONES AL SECTOR PÚBLICO	24,008.00
4110	Asignaciones presupuestarias al Poder Ejecutivo	24,008.00
4120	Asignaciones presupuestarias al Poder Legislativo	0.00
4130	Asignaciones presupuestarias al Poder Judicial	0.00
4140	Asignaciones presupuestarias a Órganos Autónomos	0.00
4150	Transferencias internas otorgadas a entidades paraestatales no empresariales y no financieras	0.00
4160	Transferencias internas otorgadas a entidades paraestatales empresariales y no financieras	0.00
4170	Transferencias internas otorgadas a fideicomisos públicos empresariales y no financieros	0.00
4180	Transferencias internas otorgadas a instituciones paraestatales públicas financieras	0.00
4190	Transferencias internas otorgadas a fideicomisos públicos financieros	0.00
4200	TRANSFERENCIAS AL RESTO DEL SECTOR PÚBLICO	51,749.00
4210	Transferencias otorgadas a entidades paraestatales no empresariales y no financieras	0.00
4220	Transferencias otorgadas para entidades paraestatales empresariales y no financieras	0.00
4230	Transferencias otorgadas para instituciones paraestatales públicas financieras	0.00
4240	Transferencias otorgadas a entidades federativas y municipios	51,749.00
4250	Transferencias a fideicomisos de entidades federativas y municipios	0.00
4300	SUBSIDIOS Y SUBVENCIONES	0.00
4310	Subsidios a la producción	0.00
4320	Subsidios a la distribución	0.00
4330	Subsidios a la inversión	0.00
4340	Subsidios a la prestación de servicios públicos	0.00
4350	Subsidios para cubrir diferenciales de tasas de interés	0.00
4360	Subsidios a la vivienda	0.00
4370	Subvenciones al consumo	0.00
4380	Subsidios a entidades federativas y municipios	0.00
4390	Otros Subsidios	0.00
4400	AYUDAS SOCIALES	0.00
4410	Ayudas sociales a personas	0.00
4420	Becas y otras ayudas para programas de capacitación	0.00
4430	Ayudas sociales a instituciones de enseñanza	0.00
4440	Ayudas sociales a actividades científicas o académicas	0.00
4450	Ayudas sociales a instituciones sin fines de lucro	0.00
4460	Ayudas sociales a cooperativas	0.00
4470	Ayudas sociales a entidades de interés público	0.00
4480	Ayudas por desastres naturales y otros siniestros	0.00
4500	PENSIONES Y JUBILACIONES	0.00
4510	Pensiones	0.00
4520	Jubilaciones	0.00



MUNICIPIO DE CHAMPOTÓN
ESTADO DE CAMPECHE
PERIODO 2018 – 2021



4590	Otras pensiones y jubilaciones	0.00
4600	TRANSFERENCIAS A FIDEICOMISOS, MANDATOS Y OTROS ANÁLOGOS	0.00
4610	Transferencias a fideicomisos del Poder Ejecutivo	0.00
4620	Transferencias a fideicomisos del Poder Legislativo	0.00
4630	Transferencias a fideicomisos del Poder Judicial	0.00
4640	Transferencias a fideicomisos públicos de entidades paraestatales no empresariales y no financieras	0.00
4650	Transferencias a fideicomisos públicos de entidades paraestatales empresariales y no financieras	0.00
4660	Transferencias a fideicomisos de instituciones públicas financieras	0.00
4690	Otras transferencias a fideicomisos	0.00
4700	TRANSFERENCIAS A LA SEGURIDAD SOCIAL	0.00
4710	Transferencias por obligación de ley	0.00
4800	DONATIVOS	0.00
4810	Donativos a instituciones sin fines de lucro	0.00
4820	Donativos a entidades federativas	0.00
4830	Donativos a fideicomisos privados	0.00
4840	Donativos a fideicomisos estatales	0.00
4850	Donativos internacionales	0.00
4900	Transferencias al exterior	0.00
4910	Transferencias para gobiernos extranjeros	0.00
4920	Transferencias para organismos internacionales	0.00
4930	Transferencias para el sector privado externo	0.00

ARELLANO

4000	TRANSFERENCIAS, ASIGNACIONES, SUBSIDIOS Y OTRAS AYUDAS	41,322.00
4100	TRANSFERENCIAS INTERNAS Y ASIGNACIONES AL SECTOR PÚBLICO	12,754.00
4110	Asignaciones presupuestarias al Poder Ejecutivo	12,754.00
4120	Asignaciones presupuestarias al Poder Legislativo	0.00
4130	Asignaciones presupuestarias al Poder Judicial	0.00
4140	Asignaciones presupuestarias a Órganos Autónomos	0.00
4150	Transferencias internas otorgadas a entidades paraestatales no empresariales y no financieras	0.00
4160	Transferencias internas otorgadas a entidades paraestatales empresariales y no financieras	0.00
4170	Transferencias internas otorgadas a fideicomisos públicos empresariales y no financieros	0.00
4180	Transferencias internas otorgadas a instituciones paraestatales públicas financieras	0.00
4190	Transferencias internas otorgadas a fideicomisos públicos financieros	0.00
4200	TRANSFERENCIAS AL RESTO DEL SECTOR PÚBLICO	28,568.00
4210	Transferencias otorgadas a entidades paraestatales no empresariales y no financieras	0.00
4220	Transferencias otorgadas para entidades paraestatales empresariales y no financieras	0.00



MUNICIPIO DE CHAMPOTÓN
ESTADO DE CAMPECHE
PERIODO 2018 – 2021



4230	Transferencias otorgadas para instituciones paraestatales públicas financieras	0.00
4240	Transferencias otorgadas a entidades federativas y municipios	28,568.00
4250	Transferencias a fideicomisos de entidades federativas y municipios	0.00
4300	SUBSIDIOS Y SUBVENCIONES	0.00
4310	Subsidios a la producción	0.00
4320	Subsidios a la distribución	0.00
4330	Subsidios a la inversión	0.00
4340	Subsidios a la prestación de servicios públicos	0.00
4350	Subsidios para cubrir diferenciales de tasas de interés	0.00
4360	Subsidios a la vivienda	0.00
4370	Subvenciones al consumo	0.00
4380	Subsidios a entidades federativas y municipios	0.00
4390	Otros Subsidios	0.00
4400	AYUDAS SOCIALES	0.00
4410	Ayudas sociales a personas	0.00
4420	Becas y otras ayudas para programas de capacitación	0.00
4430	Ayudas sociales a instituciones de enseñanza	0.00
4440	Ayudas sociales a actividades científicas o académicas	0.00
4450	Ayudas sociales a instituciones sin fines de lucro	0.00
4460	Ayudas sociales a cooperativas	0.00
4470	Ayudas sociales a entidades de interés público	0.00
4480	Ayudas por desastres naturales y otros siniestros	0.00
4500	PENSIONES Y JUBILACIONES	0.00
4510	Pensiones	0.00
4520	Jubilaciones	0.00
4590	Otras pensiones y jubilaciones	0.00
4600	TRANSFERENCIAS A FIDEICOMISOS, MANDATOS Y OTROS ANÁLOGOS	0.00
4610	Transferencias a fideicomisos del Poder Ejecutivo	0.00
4620	Transferencias a fideicomisos del Poder Legislativo	0.00
4630	Transferencias a fideicomisos del Poder Judicial	0.00
4640	Transferencias a fideicomisos públicos de entidades paraestatales no empresariales y no financieras	0.00
4650	Transferencias a fideicomisos públicos de entidades paraestatales empresariales y no financieras	0.00
4660	Transferencias a fideicomisos de instituciones públicas financieras	0.00
4690	Otras transferencias a fideicomisos	0.00
4700	TRANSFERENCIAS A LA SEGURIDAD SOCIAL	0.00
4710	Transferencias por obligación de ley	0.00
4800	DONATIVOS	0.00
4810	Donativos a instituciones sin fines de lucro	0.00



MUNICIPIO DE CHAMPOTÓN
ESTADO DE CAMPECHE
PERIODO 2018 – 2021



4820	Donativos a entidades federativas	0.00
4830	Donativos a fideicomisos privados	0.00
4840	Donativos a fideicomisos estatales	0.00
4850	Donativos internacionales	0.00
4900	Tranferencias al exterior	0.00
4910	Transferencias para gobiernos extranjeros	0.00
4920	Transferencias para organismos internacionales	0.00
4930	Transferencias para el sector privado externo	0.00

BUENAVENTURA

4000	TRANSFERENCIAS, ASIGNACIONES, SUBSIDIOS Y OTRAS AYUDAS	29,441.00
4100	TRANSFERENCIAS INTERNAS Y ASIGNACIONES AL SECTOR PÚBLICO	9,003.00
4110	Asignaciones presupuestarias al Poder Ejecutivo	9,003.00
4120	Asignaciones presupuestarias al Poder Legislativo	0.00
4130	Asignaciones presupuestarias al Poder Judicial	0.00
4140	Asignaciones presupuestarias a Órganos Autónomos	0.00
4150	Transferencias internas otorgadas a entidades paraestatales no empresariales y no financieras	0.00
4160	Transferencias internas otorgadas a entidades paraestatales empresariales y no financieras	0.00
4170	Transferencias internas otorgadas a fideicomisos públicos empresariales y no financieros	0.00
4180	Transferencias internas otorgadas a instituciones paraestatales públicas financieras	0.00
4190	Transferencias internas otorgadas a fideicomisos públicos financieros	0.00
4200	TRANSFERENCIAS AL RESTO DEL SECTOR PÚBLICO	20,438.00
4210	Transferencias otorgadas a entidades paraestatales no empresariales y no financieras	0.00
4220	Transferencias otorgadas para entidades paraestatales empresariales y no financieras	0.00
4230	Transferencias otorgadas para instituciones paraestatales públicas financieras	0.00
4240	Transferencias otorgadas a entidades federativas y municipios	20,438.00
4250	Transferencias a fideicomisos de entidades federativas y municipios	0.00
4300	SUBSIDIOS Y SUBVENCIONES	0.00
4310	Subsidios a la producción	0.00
4320	Subsidios a la distribución	0.00
4330	Subsidios a la inversión	0.00
4340	Subsidios a la prestación de servicios públicos	0.00
4350	Subsidios para cubrir diferenciales de tasas de interés	0.00
4360	Subsidios a la vivienda	0.00
4370	Subvenciones al consumo	0.00



MUNICIPIO DE CHAMPOTÓN
ESTADO DE CAMPECHE
PERIODO 2018 – 2021



4380	Subsidios a entidades federativas y municipios	0.00
4390	Otros Subsidios	0.00
4400	AYUDAS SOCIALES	0.00
4410	Ayudas sociales a personas	0.00
4420	Becas y otras ayudas para programas de capacitación	0.00
4430	Ayudas sociales a instituciones de enseñanza	0.00
4440	Ayudas sociales a actividades científicas o académicas	0.00
4450	Ayudas sociales a instituciones sin fines de lucro	0.00
4460	Ayudas sociales a cooperativas	0.00
4470	Ayudas sociales a entidades de interés público	0.00
4480	Ayudas por desastres naturales y otros siniestros	0.00
4500	PENSIONES Y JUBILACIONES	0.00
4510	Pensiones	0.00
4520	Jubilaciones	0.00
4590	Otras pensiones y jubilaciones	0.00
4600	TRANSFERENCIAS A FIDEICOMISOS, MANDATOS Y OTROS ANÁLOGOS	0.00
4610	Transferencias a fideicomisos del Poder Ejecutivo	0.00
4620	Transferencias a fideicomisos del Poder Legislativo	0.00
4630	Transferencias a fideicomisos del Poder Judicial	0.00
4640	Transferencias a fideicomisos públicos de entidades paraestatales no empresariales y no financieras	0.00
4650	Transferencias a fideicomisos públicos de entidades paraestatales empresariales y no financieras	0.00
4660	Transferencias a fideicomisos de instituciones públicas financieras	0.00
4690	Otras transferencias a fideicomisos	0.00
4700	TRANSFERENCIAS A LA SEGURIDAD SOCIAL	0.00
4710	Transferencias por obligación de ley	0.00
4800	DONATIVOS	0.00
4810	Donativos a instituciones sin fines de lucro	0.00
4820	Donativos a entidades federativas	0.00
4830	Donativos a fideicomisos privados	0.00
4840	Donativos a fideicomisos estatales	0.00
4850	Donativos internacionales	0.00
4900	Tranferencias al exterior	0.00
4910	Transferencias para gobiernos extranjeros	0.00
4920	Transferencias para organismos internacionales	0.00
4930	Transferencias para el sector privado externo	0.00

CANASAYAB

4000	TRANSFERENCIAS, ASIGNACIONES, SUBSIDIOS Y OTRAS AYUDAS	22,957.00
-------------	---	------------------



MUNICIPIO DE CHAMPOTÓN
ESTADO DE CAMPECHE
PERIODO 2018 – 2021



4100	TRANSFERENCIAS INTERNAS Y ASIGNACIONES AL SECTOR PÚBLICO	7,503.00
4110	Asignaciones presupuestarias al Poder Ejecutivo	7,503.00
4120	Asignaciones presupuestarias al Poder Legislativo	0.00
4130	Asignaciones presupuestarias al Poder Judicial	0.00
4140	Asignaciones presupuestarias a Órganos Autónomos	0.00
4150	Transferencias internas otorgadas a entidades paraestatales no empresariales y no financieras	0.00
4160	Transferencias internas otorgadas a entidades paraestatales empresariales y no financieras	0.00
4170	Transferencias internas otorgadas a fideicomisos públicos empresariales y no financieros	0.00
4180	Transferencias internas otorgadas a instituciones paraestatales públicas financieras	0.00
4190	Transferencias internas otorgadas a fideicomisos públicos financieros	0.00
4200	TRANSFERENCIAS AL RESTO DEL SECTOR PÚBLICO	15,454.00
4210	Transferencias otorgadas a entidades paraestatales no empresariales y no financieras	0.00
4220	Transferencias otorgadas para entidades paraestatales empresariales y no financieras	0.00
4230	Transferencias otorgadas para instituciones paraestatales públicas financieras	0.00
4240	Transferencias otorgadas a entidades federativas y municipios	15,454.00
4250	Transferencias a fideicomisos de entidades federativas y municipios	0.00
4300	SUBSIDIOS Y SUBVENCIONES	0.00
4310	Subsidios a la producción	0.00
4320	Subsidios a la distribución	0.00
4330	Subsidios a la inversión	0.00
4340	Subsidios a la prestación de servicios públicos	0.00
4350	Subsidios para cubrir diferenciales de tasas de interés	0.00
4360	Subsidios a la vivienda	0.00
4370	Subvenciones al consumo	0.00
4380	Subsidios a entidades federativas y municipios	0.00
4390	Otros Subsidios	0.00
4400	AYUDAS SOCIALES	0.00
4410	Ayudas sociales a personas	0.00
4420	Becas y otras ayudas para programas de capacitación	0.00
4430	Ayudas sociales a instituciones de enseñanza	0.00
4440	Ayudas sociales a actividades científicas o académicas	0.00
4450	Ayudas sociales a instituciones sin fines de lucro	0.00
4460	Ayudas sociales a cooperativas	0.00
4470	Ayudas sociales a entidades de interés público	0.00
4480	Ayudas por desastres naturales y otros siniestros	0.00
4500	PENSIONES Y JUBILACIONES	0.00
4510	Pensiones	0.00
4520	Jubilaciones	0.00



MUNICIPIO DE CHAMPOTÓN
ESTADO DE CAMPECHE
PERIODO 2018 – 2021



4590	Otras pensiones y jubilaciones	0.00
4600	TRANSFERENCIAS A FIDEICOMISOS, MANDATOS Y OTROS ANÁLOGOS	0.00
4610	Transferencias a fideicomisos del Poder Ejecutivo	0.00
4620	Transferencias a fideicomisos del Poder Legislativo	0.00
4630	Transferencias a fideicomisos del Poder Judicial	0.00
4640	Transferencias a fideicomisos públicos de entidades paraestatales no empresariales y no financieras	0.00
4650	Transferencias a fideicomisos públicos de entidades paraestatales empresariales y no financieras	0.00
4660	Transferencias a fideicomisos de instituciones públicas financieras	0.00
4690	Otras transferencias a fideicomisos	0.00
4700	TRANSFERENCIAS A LA SEGURIDAD SOCIAL	0.00
4710	Transferencias por obligación de ley	0.00
4800	DONATIVOS	0.00
4810	Donativos a instituciones sin fines de lucro	0.00
4820	Donativos a entidades federativas	0.00
4830	Donativos a fideicomisos privados	0.00
4840	Donativos a fideicomisos estatales	0.00
4850	Donativos internacionales	0.00
4900	Transferencias al exterior	0.00
4910	Transferencias para gobiernos extranjeros	0.00
4920	Transferencias para organismos internacionales	0.00
4930	Transferencias para el sector privado externo	0.00

CAÑAVERAL

4000	TRANSFERENCIAS, ASIGNACIONES, SUBSIDIOS Y OTRAS AYUDAS	29,844.00
4100	TRANSFERENCIAS INTERNAS Y ASIGNACIONES AL SECTOR PÚBLICO	9,003.00
4110	Asignaciones presupuestarias al Poder Ejecutivo	9,003.00
4120	Asignaciones presupuestarias al Poder Legislativo	0.00
4130	Asignaciones presupuestarias al Poder Judicial	0.00
4140	Asignaciones presupuestarias a Órganos Autónomos	0.00
4150	Transferencias internas otorgadas a entidades paraestatales no empresariales y no financieras	0.00
4160	Transferencias internas otorgadas a entidades paraestatales empresariales y no financieras	0.00
4170	Transferencias internas otorgadas a fideicomisos públicos empresariales y no financieros	0.00
4180	Transferencias internas otorgadas a instituciones paraestatales públicas financieras	0.00
4190	Transferencias internas otorgadas a fideicomisos públicos financieros	0.00
4200	TRANSFERENCIAS AL RESTO DEL SECTOR PÚBLICO	20,841.00
4210	Transferencias otorgadas a entidades paraestatales no empresariales y no financieras	0.00
4220	Transferencias otorgadas para entidades paraestatales empresariales y no financieras	0.00



MUNICIPIO DE CHAMPOTÓN
ESTADO DE CAMPECHE
PERIODO 2018 – 2021



4230	Transferencias otorgadas para instituciones paraestatales públicas financieras	0.00
4240	Transferencias otorgadas a entidades federativas y municipios	20,841.00
4250	Transferencias a fideicomisos de entidades federativas y municipios	0.00
4300	SUBSIDIOS Y SUBVENCIONES	0.00
4310	Subsidios a la producción	0.00
4320	Subsidios a la distribución	0.00
4330	Subsidios a la inversión	0.00
4340	Subsidios a la prestación de servicios públicos	0.00
4350	Subsidios para cubrir diferenciales de tasas de interés	0.00
4360	Subsidios a la vivienda	0.00
4370	Subvenciones al consumo	0.00
4380	Subsidios a entidades federativas y municipios	0.00
4390	Otros Subsidios	0.00
4400	AYUDAS SOCIALES	0.00
4410	Ayudas sociales a personas	0.00
4420	Becas y otras ayudas para programas de capacitación	0.00
4430	Ayudas sociales a instituciones de enseñanza	0.00
4440	Ayudas sociales a actividades científicas o académicas	0.00
4450	Ayudas sociales a instituciones sin fines de lucro	0.00
4460	Ayudas sociales a cooperativas	0.00
4470	Ayudas sociales a entidades de interés público	0.00
4480	Ayudas por desastres naturales y otros siniestros	0.00
4500	PENSIONES Y JUBILACIONES	0.00
4510	Pensiones	0.00
4520	Jubilaciones	0.00
4590	Otras pensiones y jubilaciones	0.00
4600	TRANSFERENCIAS A FIDEICOMISOS, MANDATOS Y OTROS ANÁLOGOS	0.00
4610	Transferencias a fideicomisos del Poder Ejecutivo	0.00
4620	Transferencias a fideicomisos del Poder Legislativo	0.00
4630	Transferencias a fideicomisos del Poder Judicial	0.00
4640	Transferencias a fideicomisos públicos de entidades paraestatales no empresariales y no financieras	0.00
4650	Transferencias a fideicomisos públicos de entidades paraestatales empresariales y no financieras	0.00
4660	Transferencias a fideicomisos de instituciones públicas financieras	0.00
4690	Otras transferencias a fideicomisos	0.00
4700	TRANSFERENCIAS A LA SEGURIDAD SOCIAL	0.00
4710	Transferencias por obligación de ley	0.00
4800	DONATIVOS	0.00
4810	Donativos a instituciones sin fines de lucro	0.00



MUNICIPIO DE CHAMPOTÓN
ESTADO DE CAMPECHE
PERIODO 2018 – 2021



4820	Donativos a entidades federativas	0.00
4830	Donativos a fideicomisos privados	0.00
4840	Donativos a fideicomisos estatales	0.00
4850	Donativos internacionales	0.00
4900	Tranferencias al exterior	0.00
4910	Transferencias para gobiernos extranjeros	0.00
4920	Transferencias para organismos internacionales	0.00
4930	Transferencias para el sector privado externo	0.00

CARLOS SALINAS DE GORTARI

4000	TRANSFERENCIAS, ASIGNACIONES, SUBSIDIOS Y OTRAS AYUDAS	29,844.00
4100	TRANSFERENCIAS INTERNAS Y ASIGNACIONES AL SECTOR PÚBLICO	9,003.00
4110	Asignaciones presupuestarias al Poder Ejecutivo	9,003.00
4120	Asignaciones presupuestarias al Poder Legislativo	0.00
4130	Asignaciones presupuestarias al Poder Judicial	0.00
4140	Asignaciones presupuestarias a Órganos Autónomos	0.00
4150	Transferencias internas otorgadas a entidades paraestatales no empresariales y no financieras	0.00
4160	Transferencias internas otorgadas a entidades paraestatales empresariales y no financieras	0.00
4170	Transferencias internas otorgadas a fideicomisos públicos empresariales y no financieros	0.00
4180	Transferencias internas otorgadas a instituciones paraestatales públicas financieras	0.00
4190	Transferencias internas otorgadas a fideicomisos públicos financieros	0.00
4200	TRANSFERENCIAS AL RESTO DEL SECTOR PÚBLICO	20,841.00
4210	Transferencias otorgadas a entidades paraestatales no empresariales y no financieras	0.00
4220	Transferencias otorgadas para entidades paraestatales empresariales y no financieras	0.00
4230	Transferencias otorgadas para instituciones paraestatales públicas financieras	0.00
4240	Transferencias otorgadas a entidades federativas y municipios	20,841.00
4250	Transferencias a fideicomisos de entidades federativas y municipios	0.00
4300	SUBSIDIOS Y SUBVENCIONES	0.00
4310	Subsidios a la producción	0.00
4320	Subsidios a la distribución	0.00
4330	Subsidios a la inversión	0.00
4340	Subsidios a la prestación de servicios públicos	0.00
4350	Subsidios para cubrir diferenciales de tasas de interés	0.00
4360	Subsidios a la vivienda	0.00
4370	Subvenciones al consumo	0.00



MUNICIPIO DE CHAMPOTÓN
ESTADO DE CAMPECHE
PERIODO 2018 – 2021



4380	Subsidios a entidades federativas y municipios	0.00
4390	Otros Subsidios	0.00
4400	AYUDAS SOCIALES	0.00
4410	Ayudas sociales a personas	0.00
4420	Becas y otras ayudas para programas de capacitación	0.00
4430	Ayudas sociales a instituciones de enseñanza	0.00
4440	Ayudas sociales a actividades científicas o académicas	0.00
4450	Ayudas sociales a instituciones sin fines de lucro	0.00
4460	Ayudas sociales a cooperativas	0.00
4470	Ayudas sociales a entidades de interés público	0.00
4480	Ayudas por desastres naturales y otros siniestros	0.00
4500	PENSIONES Y JUBILACIONES	0.00
4510	Pensiones	0.00
4520	Jubilaciones	0.00
4590	Otras pensiones y jubilaciones	0.00
4600	TRANSFERENCIAS A FIDEICOMISOS, MANDATOS Y OTROS ANÁLOGOS	0.00
4610	Transferencias a fideicomisos del Poder Ejecutivo	0.00
4620	Transferencias a fideicomisos del Poder Legislativo	0.00
4630	Transferencias a fideicomisos del Poder Judicial	0.00
4640	Transferencias a fideicomisos públicos de entidades paraestatales no empresariales y no financieras	0.00
4650	Transferencias a fideicomisos públicos de entidades paraestatales empresariales y no financieras	0.00
4660	Transferencias a fideicomisos de instituciones públicas financieras	0.00
4690	Otras transferencias a fideicomisos	0.00
4700	TRANSFERENCIAS A LA SEGURIDAD SOCIAL	0.00
4710	Transferencias por obligación de ley	0.00
4800	DONATIVOS	0.00
4810	Donativos a instituciones sin fines de lucro	0.00
4820	Donativos a entidades federativas	0.00
4830	Donativos a fideicomisos privados	0.00
4840	Donativos a fideicomisos estatales	0.00
4850	Donativos internacionales	0.00
4900	Tranferencias al exterior	0.00
4910	Transferencias para gobiernos extranjeros	0.00
4920	Transferencias para organismos internacionales	0.00
4930	Transferencias para el sector privado externo	0.00

CINCO DE FEBRERO

4000	TRANSFERENCIAS, ASIGNACIONES, SUBSIDIOS Y OTRAS AYUDAS	80,349.00
-------------	---	------------------



MUNICIPIO DE CHAMPOTÓN
ESTADO DE CAMPECHE
PERIODO 2018 – 2021



4100	TRANSFERENCIAS INTERNAS Y ASIGNACIONES AL SECTOR PÚBLICO	26,259.00
4110	Asignaciones presupuestarias al Poder Ejecutivo	26,259.00
4120	Asignaciones presupuestarias al Poder Legislativo	0.00
4130	Asignaciones presupuestarias al Poder Judicial	0.00
4140	Asignaciones presupuestarias a Órganos Autónomos	0.00
4150	Transferencias internas otorgadas a entidades paraestatales no empresariales y no financieras	0.00
4160	Transferencias internas otorgadas a entidades paraestatales empresariales y no financieras	0.00
4170	Transferencias internas otorgadas a fideicomisos públicos empresariales y no financieros	0.00
4180	Transferencias internas otorgadas a instituciones paraestatales públicas financieras	0.00
4190	Transferencias internas otorgadas a fideicomisos públicos financieros	0.00
4200	TRANSFERENCIAS AL RESTO DEL SECTOR PÚBLICO	54,090.00
4210	Transferencias otorgadas a entidades paraestatales no empresariales y no financieras	0.00
4220	Transferencias otorgadas para entidades paraestatales empresariales y no financieras	0.00
4230	Transferencias otorgadas para instituciones paraestatales públicas financieras	0.00
4240	Transferencias otorgadas a entidades federativas y municipios	54,090.00
4250	Transferencias a fideicomisos de entidades federativas y municipios	0.00
4300	SUBSIDIOS Y SUBVENCIONES	0.00
4310	Subsidios a la producción	0.00
4320	Subsidios a la distribución	0.00
4330	Subsidios a la inversión	0.00
4340	Subsidios a la prestación de servicios públicos	0.00
4350	Subsidios para cubrir diferenciales de tasas de interés	0.00
4360	Subsidios a la vivienda	0.00
4370	Subvenciones al consumo	0.00
4380	Subsidios a entidades federativas y municipios	0.00
4390	Otros Subsidios	0.00
4400	AYUDAS SOCIALES	0.00
4410	Ayudas sociales a personas	0.00
4420	Becas y otras ayudas para programas de capacitación	0.00
4430	Ayudas sociales a instituciones de enseñanza	0.00
4440	Ayudas sociales a actividades científicas o académicas	0.00
4450	Ayudas sociales a instituciones sin fines de lucro	0.00
4460	Ayudas sociales a cooperativas	0.00
4470	Ayudas sociales a entidades de interés público	0.00
4480	Ayudas por desastres naturales y otros siniestros	0.00
4500	PENSIONES Y JUBILACIONES	0.00
4510	Pensiones	0.00
4520	Jubilaciones	0.00



MUNICIPIO DE CHAMPOTÓN
ESTADO DE CAMPECHE
PERIODO 2018 – 2021



4590	Otras pensiones y jubilaciones	0.00
4600	TRANSFERENCIAS A FIDEICOMISOS, MANDATOS Y OTROS ANÁLOGOS	0.00
4610	Transferencias a fideicomisos del Poder Ejecutivo	0.00
4620	Transferencias a fideicomisos del Poder Legislativo	0.00
4630	Transferencias a fideicomisos del Poder Judicial	0.00
4640	Transferencias a fideicomisos públicos de entidades paraestatales no empresariales y no financieras	0.00
4650	Transferencias a fideicomisos públicos de entidades paraestatales empresariales y no financieras	0.00
4660	Transferencias a fideicomisos de instituciones públicas financieras	0.00
4690	Otras transferencias a fideicomisos	0.00
4700	TRANSFERENCIAS A LA SEGURIDAD SOCIAL	0.00
4710	Transferencias por obligación de ley	0.00
4800	DONATIVOS	0.00
4810	Donativos a instituciones sin fines de lucro	0.00
4820	Donativos a entidades federativas	0.00
4830	Donativos a fideicomisos privados	0.00
4840	Donativos a fideicomisos estatales	0.00
4850	Donativos internacionales	0.00
4900	Transferencias al exterior	0.00
4910	Transferencias para gobiernos extranjeros	0.00
4920	Transferencias para organismos internacionales	0.00
4930	Transferencias para el sector privado externo	0.00

CD. DEL SOL

4000	TRANSFERENCIAS, ASIGNACIONES, SUBSIDIOS Y OTRAS AYUDAS	61,984.00
4100	TRANSFERENCIAS INTERNAS Y ASIGNACIONES AL SECTOR PÚBLICO	19,507.00
4110	Asignaciones presupuestarias al Poder Ejecutivo	19,507.00
4120	Asignaciones presupuestarias al Poder Legislativo	0.00
4130	Asignaciones presupuestarias al Poder Judicial	0.00
4140	Asignaciones presupuestarias a Órganos Autónomos	0.00
4150	Transferencias internas otorgadas a entidades paraestatales no empresariales y no financieras	0.00
4160	Transferencias internas otorgadas a entidades paraestatales empresariales y no financieras	0.00
4170	Transferencias internas otorgadas a fideicomisos públicos empresariales y no financieros	0.00
4180	Transferencias internas otorgadas a instituciones paraestatales públicas financieras	0.00
4190	Transferencias internas otorgadas a fideicomisos públicos financieros	0.00
4200	TRANSFERENCIAS AL RESTO DEL SECTOR PÚBLICO	42,477.00
4210	Transferencias otorgadas a entidades paraestatales no empresariales y no financieras	0.00
4220	Transferencias otorgadas para entidades paraestatales empresariales y no financieras	0.00



MUNICIPIO DE CHAMPOTÓN
ESTADO DE CAMPECHE
PERIODO 2018 – 2021



4230	Transferencias otorgadas para instituciones paraestatales públicas financieras	0.00
4240	Transferencias otorgadas a entidades federativas y municipios	42,477.00
4250	Transferencias a fideicomisos de entidades federativas y municipios	0.00
4300	SUBSIDIOS Y SUBVENCIONES	0.00
4310	Subsidios a la producción	0.00
4320	Subsidios a la distribución	0.00
4330	Subsidios a la inversión	0.00
4340	Subsidios a la prestación de servicios públicos	0.00
4350	Subsidios para cubrir diferenciales de tasas de interés	0.00
4360	Subsidios a la vivienda	0.00
4370	Subvenciones al consumo	0.00
4380	Subsidios a entidades federativas y municipios	0.00
4390	Otros Subsidios	0.00
4400	AYUDAS SOCIALES	0.00
4410	Ayudas sociales a personas	0.00
4420	Becas y otras ayudas para programas de capacitación	0.00
4430	Ayudas sociales a instituciones de enseñanza	0.00
4440	Ayudas sociales a actividades científicas o académicas	0.00
4450	Ayudas sociales a instituciones sin fines de lucro	0.00
4460	Ayudas sociales a cooperativas	0.00
4470	Ayudas sociales a entidades de interés público	0.00
4480	Ayudas por desastres naturales y otros siniestros	0.00
4500	PENSIONES Y JUBILACIONES	0.00
4510	Pensiones	0.00
4520	Jubilaciones	0.00
4590	Otras pensiones y jubilaciones	0.00
4600	TRANSFERENCIAS A FIDEICOMISOS, MANDATOS Y OTROS ANÁLOGOS	0.00
4610	Transferencias a fideicomisos del Poder Ejecutivo	0.00
4620	Transferencias a fideicomisos del Poder Legislativo	0.00
4630	Transferencias a fideicomisos del Poder Judicial	0.00
4640	Transferencias a fideicomisos públicos de entidades paraestatales no empresariales y no financieras	0.00
4650	Transferencias a fideicomisos públicos de entidades paraestatales empresariales y no financieras	0.00
4660	Transferencias a fideicomisos de instituciones públicas financieras	0.00
4690	Otras transferencias a fideicomisos	0.00
4700	TRANSFERENCIAS A LA SEGURIDAD SOCIAL	0.00
4710	Transferencias por obligación de ley	0.00
4800	DONATIVOS	0.00
4810	Donativos a instituciones sin fines de lucro	0.00



MUNICIPIO DE CHAMPOTÓN
ESTADO DE CAMPECHE
PERIODO 2018 – 2021



4820	Donativos a entidades federativas	0.00
4830	Donativos a fideicomisos privados	0.00
4840	Donativos a fideicomisos estatales	0.00
4850	Donativos internacionales	0.00
4900	Tranferencias al exterior	0.00
4910	Transferencias para gobiernos extranjeros	0.00
4920	Transferencias para organismos internacionales	0.00
4930	Transferencias para el sector privado externo	0.00

CNEL. JOSE ORTIZ AVILA

4000	TRANSFERENCIAS, ASIGNACIONES, SUBSIDIOS Y OTRAS AYUDAS	29,441.00
4100	TRANSFERENCIAS INTERNAS Y ASIGNACIONES AL SECTOR PÚBLICO	9,003.00
4110	Asignaciones presupuestarias al Poder Ejecutivo	9,003.00
4120	Asignaciones presupuestarias al Poder Legislativo	0.00
4130	Asignaciones presupuestarias al Poder Judicial	0.00
4140	Asignaciones presupuestarias a Órganos Autónomos	0.00
4150	Transferencias internas otorgadas a entidades paraestatales no empresariales y no financieras	0.00
4160	Transferencias internas otorgadas a entidades paraestatales empresariales y no financieras	0.00
4170	Transferencias internas otorgadas a fideicomisos públicos empresariales y no financieros	0.00
4180	Transferencias internas otorgadas a instituciones paraestatales públicas financieras	0.00
4190	Transferencias internas otorgadas a fideicomisos públicos financieros	0.00
4200	TRANSFERENCIAS AL RESTO DEL SECTOR PÚBLICO	20,438.00
4210	Transferencias otorgadas a entidades paraestatales no empresariales y no financieras	0.00
4220	Transferencias otorgadas para entidades paraestatales empresariales y no financieras	0.00
4230	Transferencias otorgadas para instituciones paraestatales públicas financieras	0.00
4240	Transferencias otorgadas a entidades federativas y municipios	20,438.00
4250	Transferencias a fideicomisos de entidades federativas y municipios	0.00
4300	SUBSIDIOS Y SUBVENCIONES	0.00
4310	Subsidios a la producción	0.00
4320	Subsidios a la distribución	0.00
4330	Subsidios a la inversión	0.00
4340	Subsidios a la prestación de servicios públicos	0.00
4350	Subsidios para cubrir diferenciales de tasas de interés	0.00
4360	Subsidios a la vivienda	0.00
4370	Subvenciones al consumo	0.00



MUNICIPIO DE CHAMPOTÓN
ESTADO DE CAMPECHE
PERIODO 2018 – 2021



4380	Subsidios a entidades federativas y municipios	0.00
4390	Otros Subsidios	0.00
4400	AYUDAS SOCIALES	0.00
4410	Ayudas sociales a personas	0.00
4420	Becas y otras ayudas para programas de capacitación	0.00
4430	Ayudas sociales a instituciones de enseñanza	0.00
4440	Ayudas sociales a actividades científicas o académicas	0.00
4450	Ayudas sociales a instituciones sin fines de lucro	0.00
4460	Ayudas sociales a cooperativas	0.00
4470	Ayudas sociales a entidades de interés público	0.00
4480	Ayudas por desastres naturales y otros siniestros	0.00
4500	PENSIONES Y JUBILACIONES	0.00
4510	Pensiones	0.00
4520	Jubilaciones	0.00
4590	Otras pensiones y jubilaciones	0.00
4600	TRANSFERENCIAS A FIDEICOMISOS, MANDATOS Y OTROS ANÁLOGOS	0.00
4610	Transferencias a fideicomisos del Poder Ejecutivo	0.00
4620	Transferencias a fideicomisos del Poder Legislativo	0.00
4630	Transferencias a fideicomisos del Poder Judicial	0.00
4640	Transferencias a fideicomisos públicos de entidades paraestatales no empresariales y no financieras	0.00
4650	Transferencias a fideicomisos públicos de entidades paraestatales empresariales y no financieras	0.00
4660	Transferencias a fideicomisos de instituciones públicas financieras	0.00
4690	Otras transferencias a fideicomisos	0.00
4700	TRANSFERENCIAS A LA SEGURIDAD SOCIAL	0.00
4710	Transferencias por obligación de ley	0.00
4800	DONATIVOS	0.00
4810	Donativos a instituciones sin fines de lucro	0.00
4820	Donativos a entidades federativas	0.00
4830	Donativos a fideicomisos privados	0.00
4840	Donativos a fideicomisos estatales	0.00
4850	Donativos internacionales	0.00
4900	Tranferencias al exterior	0.00
4910	Transferencias para gobiernos extranjeros	0.00
4920	Transferencias para organismos internacionales	0.00
4930	Transferencias para el sector privado externo	0.00

CHAC-CHEITO

4000	TRANSFERENCIAS, ASIGNACIONES, SUBSIDIOS Y OTRAS AYUDAS	34,435.00
-------------	---	------------------



MUNICIPIO DE CHAMPOTÓN
ESTADO DE CAMPECHE
PERIODO 2018 – 2021



4100	TRANSFERENCIAS INTERNAS Y ASIGNACIONES AL SECTOR PÚBLICO	10,504.00
4110	Asignaciones presupuestarias al Poder Ejecutivo	10,504.00
4120	Asignaciones presupuestarias al Poder Legislativo	0.00
4130	Asignaciones presupuestarias al Poder Judicial	0.00
4140	Asignaciones presupuestarias a Órganos Autónomos	0.00
4150	Transferencias internas otorgadas a entidades paraestatales no empresariales y no financieras	0.00
4160	Transferencias internas otorgadas a entidades paraestatales empresariales y no financieras	0.00
4170	Transferencias internas otorgadas a fideicomisos públicos empresariales y no financieros	0.00
4180	Transferencias internas otorgadas a instituciones paraestatales públicas financieras	0.00
4190	Transferencias internas otorgadas a fideicomisos públicos financieros	0.00
4200	TRANSFERENCIAS AL RESTO DEL SECTOR PÚBLICO	23,931.00
4210	Transferencias otorgadas a entidades paraestatales no empresariales y no financieras	0.00
4220	Transferencias otorgadas para entidades paraestatales empresariales y no financieras	0.00
4230	Transferencias otorgadas para instituciones paraestatales públicas financieras	0.00
4240	Transferencias otorgadas a entidades federativas y municipios	23,931.00
4250	Transferencias a fideicomisos de entidades federativas y municipios	0.00
4300	SUBSIDIOS Y SUBVENCIONES	0.00
4310	Subsidios a la producción	0.00
4320	Subsidios a la distribución	0.00
4330	Subsidios a la inversión	0.00
4340	Subsidios a la prestación de servicios públicos	0.00
4350	Subsidios para cubrir diferenciales de tasas de interés	0.00
4360	Subsidios a la vivienda	0.00
4370	Subvenciones al consumo	0.00
4380	Subsidios a entidades federativas y municipios	0.00
4390	Otros Subsidios	0.00
4400	AYUDAS SOCIALES	0.00
4410	Ayudas sociales a personas	0.00
4420	Becas y otras ayudas para programas de capacitación	0.00
4430	Ayudas sociales a instituciones de enseñanza	0.00
4440	Ayudas sociales a actividades científicas o académicas	0.00
4450	Ayudas sociales a instituciones sin fines de lucro	0.00
4460	Ayudas sociales a cooperativas	0.00
4470	Ayudas sociales a entidades de interés público	0.00
4480	Ayudas por desastres naturales y otros siniestros	0.00
4500	PENSIONES Y JUBILACIONES	0.00
4510	Pensiones	0.00
4520	Jubilaciones	0.00
4590	Otras pensiones y jubilaciones	0.00



MUNICIPIO DE CHAMPOTÓN
ESTADO DE CAMPECHE
PERIODO 2018 – 2021



4600	TRANSFERENCIAS A FIDEICOMISOS, MANDATOS Y OTROS ANÁLOGOS	0.00
4610	Transferencias a fideicomisos del Poder Ejecutivo	0.00
4620	Transferencias a fideicomisos del Poder Legislativo	0.00
4630	Transferencias a fideicomisos del Poder Judicial	0.00
4640	Transferencias a fideicomisos públicos de entidades paraestatales no empresariales y no financieras	0.00
4650	Transferencias a fideicomisos públicos de entidades paraestatales empresariales y no financieras	0.00
4660	Transferencias a fideicomisos de instituciones públicas financieras	0.00
4690	Otras transferencias a fideicomisos	0.00
4700	TRANSFERENCIAS A LA SEGURIDAD SOCIAL	0.00
4710	Transferencias por obligación de ley	0.00
4800	DONATIVOS	0.00
4810	Donativos a instituciones sin fines de lucro	0.00
4820	Donativos a entidades federativas	0.00
4830	Donativos a fideicomisos privados	0.00
4840	Donativos a fideicomisos estatales	0.00
4850	Donativos internacionales	0.00
4900	Transferencias al exterior	0.00
4910	Transferencias para gobiernos extranjeros	0.00
4920	Transferencias para organismos internacionales	0.00
4930	Transferencias para el sector privado externo	0.00

CHILAM BALAM

4000	TRANSFERENCIAS, ASIGNACIONES, SUBSIDIOS Y OTRAS AYUDAS	135,445.00
4100	TRANSFERENCIAS INTERNAS Y ASIGNACIONES AL SECTOR PÚBLICO	43,515.00
4110	Asignaciones presupuestarias al Poder Ejecutivo	43,515.00
4120	Asignaciones presupuestarias al Poder Legislativo	0.00
4130	Asignaciones presupuestarias al Poder Judicial	0.00
4140	Asignaciones presupuestarias a Órganos Autónomos	0.00
4150	Transferencias internas otorgadas a entidades paraestatales no empresariales y no financieras	0.00
4160	Transferencias internas otorgadas a entidades paraestatales empresariales y no financieras	0.00
4170	Transferencias internas otorgadas a fideicomisos públicos empresariales y no financieros	0.00
4180	Transferencias internas otorgadas a instituciones paraestatales públicas financieras	0.00
4190	Transferencias internas otorgadas a fideicomisos públicos financieros	0.00
4200	TRANSFERENCIAS AL RESTO DEL SECTOR PÚBLICO	91,930.00
4210	Transferencias otorgadas a entidades paraestatales no empresariales y no financieras	0.00
4220	Transferencias otorgadas para entidades paraestatales empresariales y no financieras	0.00
4230	Transferencias otorgadas para instituciones paraestatales públicas financieras	0.00



MUNICIPIO DE CHAMPOTÓN
ESTADO DE CAMPECHE
PERIODO 2018 – 2021



4240	Transferencias otorgadas a entidades federativas y municipios	91,930.00
4250	Transferencias a fideicomisos de entidades federativas y municipios	0.00
4300	SUBSIDIOS Y SUBVENCIONES	0.00
4310	Subsidios a la producción	0.00
4320	Subsidios a la distribución	0.00
4330	Subsidios a la inversión	0.00
4340	Subsidios a la prestación de servicios públicos	0.00
4350	Subsidios para cubrir diferenciales de tasas de interés	0.00
4360	Subsidios a la vivienda	0.00
4370	Subvenciones al consumo	0.00
4380	Subsidios a entidades federativas y municipios	0.00
4390	Otros Subsidios	0.00
4400	AYUDAS SOCIALES	0.00
4410	Ayudas sociales a personas	0.00
4420	Becas y otras ayudas para programas de capacitación	0.00
4430	Ayudas sociales a instituciones de enseñanza	0.00
4440	Ayudas sociales a actividades científicas o académicas	0.00
4450	Ayudas sociales a instituciones sin fines de lucro	0.00
4460	Ayudas sociales a cooperativas	0.00
4470	Ayudas sociales a entidades de interés público	0.00
4480	Ayudas por desastres naturales y otros siniestros	0.00
4500	PENSIONES Y JUBILACIONES	0.00
4510	Pensiones	0.00
4520	Jubilaciones	0.00
4590	Otras pensiones y jubilaciones	0.00
4600	TRANSFERENCIAS A FIDEICOMISOS, MANDATOS Y OTROS ANÁLOGOS	0.00
4610	Transferencias a fideicomisos del Poder Ejecutivo	0.00
4620	Transferencias a fideicomisos del Poder Legislativo	0.00
4630	Transferencias a fideicomisos del Poder Judicial	0.00
4640	Transferencias a fideicomisos públicos de entidades paraestatales no empresariales y no financieras	0.00
4650	Transferencias a fideicomisos públicos de entidades paraestatales empresariales y no financieras	0.00
4660	Transferencias a fideicomisos de instituciones públicas financieras	0.00
4690	Otras transferencias a fideicomisos	0.00
4700	TRANSFERENCIAS A LA SEGURIDAD SOCIAL	0.00
4710	Transferencias por obligación de ley	0.00
4800	DONATIVOS	0.00
4810	Donativos a instituciones sin fines de lucro	0.00
4820	Donativos a entidades federativas	0.00



MUNICIPIO DE CHAMPOTÓN
ESTADO DE CAMPECHE
PERIODO 2018 – 2021



4830	Donativos a fideicomisos privados	0.00
4840	Donativos a fideicomisos estatales	0.00
4850	Donativos internacionales	0.00
4900	Tranferencias al exterior	0.00
4910	Transferencias para gobiernos extranjeros	0.00
4920	Transferencias para organismos internacionales	0.00
4930	Transferencias para el sector privado externo	0.00

DZACABUCHEN

4000	TRANSFERENCIAS, ASIGNACIONES, SUBSIDIOS Y OTRAS AYUDAS	36,731.00
4100	TRANSFERENCIAS INTERNAS Y ASIGNACIONES AL SECTOR PÚBLICO	11,254.00
4110	Asignaciones presupuestarias al Poder Ejecutivo	11,254.00
4120	Asignaciones presupuestarias al Poder Legislativo	0.00
4130	Asignaciones presupuestarias al Poder Judicial	0.00
4140	Asignaciones presupuestarias a Órganos Autónomos	0.00
4150	Transferencias internas otorgadas a entidades paraestatales no empresariales y no financieras	0.00
4160	Transferencias internas otorgadas a entidades paraestatales empresariales y no financieras	0.00
4170	Transferencias internas otorgadas a fideicomisos públicos empresariales y no financieros	0.00
4180	Transferencias internas otorgadas a instituciones paraestatales públicas financieras	0.00
4190	Transferencias internas otorgadas a fideicomisos públicos financieros	0.00
4200	TRANSFERENCIAS AL RESTO DEL SECTOR PÚBLICO	25,477.00
4210	Transferencias otorgadas a entidades paraestatales no empresariales y no financieras	0.00
4220	Transferencias otorgadas para entidades paraestatales empresariales y no financieras	0.00
4230	Transferencias otorgadas para instituciones paraestatales públicas financieras	0.00
4240	Transferencias otorgadas a entidades federativas y municipios	25,477.00
4250	Transferencias a fideicomisos de entidades federativas y municipios	0.00
4300	SUBSIDIOS Y SUBVENCIONES	0.00
4310	Subsidios a la producción	0.00
4320	Subsidios a la distribución	0.00
4330	Subsidios a la inversión	0.00
4340	Subsidios a la prestación de servicios públicos	0.00
4350	Subsidios para cubrir diferenciales de tasas de interés	0.00
4360	Subsidios a la vivienda	0.00
4370	Subvenciones al consumo	0.00
4380	Subsidios a entidades federativas y municipios	0.00



MUNICIPIO DE CHAMPOTÓN
ESTADO DE CAMPECHE
PERIODO 2018 – 2021



4390	Otros Subsidios	0.00
4400	AYUDAS SOCIALES	0.00
4410	Ayudas sociales a personas	0.00
4420	Becas y otras ayudas para programas de capacitación	0.00
4430	Ayudas sociales a instituciones de enseñanza	0.00
4440	Ayudas sociales a actividades científicas o académicas	0.00
4450	Ayudas sociales a instituciones sin fines de lucro	0.00
4460	Ayudas sociales a cooperativas	0.00
4470	Ayudas sociales a entidades de interés público	0.00
4480	Ayudas por desastres naturales y otros siniestros	0.00
4500	PENSIONES Y JUBILACIONES	0.00
4510	Pensiones	0.00
4520	Jubilaciones	0.00
4590	Otras pensiones y jubilaciones	0.00
4600	TRANSFERENCIAS A FIDEICOMISOS, MANDATOS Y OTROS ANÁLOGOS	0.00
4610	Transferencias a fideicomisos del Poder Ejecutivo	0.00
4620	Transferencias a fideicomisos del Poder Legislativo	0.00
4630	Transferencias a fideicomisos del Poder Judicial	0.00
4640	Transferencias a fideicomisos públicos de entidades paraestatales no empresariales y no financieras	0.00
4650	Transferencias a fideicomisos públicos de entidades paraestatales empresariales y no financieras	0.00
4660	Transferencias a fideicomisos de instituciones públicas financieras	0.00
4690	Otras transferencias a fideicomisos	0.00
4700	TRANSFERENCIAS A LA SEGURIDAD SOCIAL	0.00
4710	Transferencias por obligación de ley	0.00
4800	DONATIVOS	0.00
4810	Donativos a instituciones sin fines de lucro	0.00
4820	Donativos a entidades federativas	0.00
4830	Donativos a fideicomisos privados	0.00
4840	Donativos a fideicomisos estatales	0.00
4850	Donativos internacionales	0.00
4900	Transferencias al exterior	0.00
4910	Transferencias para gobiernos extranjeros	0.00
4920	Transferencias para organismos internacionales	0.00
4930	Transferencias para el sector privado externo	0.00

DZIBALCHE DE CASTELLOT

4000	TRANSFERENCIAS, ASIGNACIONES, SUBSIDIOS Y OTRAS AYUDAS	29,441.00
-------------	---	------------------



MUNICIPIO DE CHAMPOTÓN
ESTADO DE CAMPECHE
PERIODO 2018 – 2021



4100	TRANSFERENCIAS INTERNAS Y ASIGNACIONES AL SECTOR PÚBLICO	9,003.00
4110	Asignaciones presupuestarias al Poder Ejecutivo	9,003.00
4120	Asignaciones presupuestarias al Poder Legislativo	0.00
4130	Asignaciones presupuestarias al Poder Judicial	0.00
4140	Asignaciones presupuestarias a Órganos Autónomos	0.00
4150	Transferencias internas otorgadas a entidades paraestatales no empresariales y no financieras	0.00
4160	Transferencias internas otorgadas a entidades paraestatales empresariales y no financieras	0.00
4170	Transferencias internas otorgadas a fideicomisos públicos empresariales y no financieros	0.00
4180	Transferencias internas otorgadas a instituciones paraestatales públicas financieras	0.00
4190	Transferencias internas otorgadas a fideicomisos públicos financieros	0.00
4200	TRANSFERENCIAS AL RESTO DEL SECTOR PÚBLICO	20,438.00
4210	Transferencias otorgadas a entidades paraestatales no empresariales y no financieras	0.00
4220	Transferencias otorgadas para entidades paraestatales empresariales y no financieras	0.00
4230	Transferencias otorgadas para instituciones paraestatales públicas financieras	0.00
4240	Transferencias otorgadas a entidades federativas y municipios	20,438.00
4250	Transferencias a fideicomisos de entidades federativas y municipios	0.00
4300	SUBSIDIOS Y SUBVENCIONES	0.00
4310	Subsidios a la producción	0.00
4320	Subsidios a la distribución	0.00
4330	Subsidios a la inversión	0.00
4340	Subsidios a la prestación de servicios públicos	0.00
4350	Subsidios para cubrir diferenciales de tasas de interés	0.00
4360	Subsidios a la vivienda	0.00
4370	Subvenciones al consumo	0.00
4380	Subsidios a entidades federativas y municipios	0.00
4390	Otros Subsidios	0.00
4400	AYUDAS SOCIALES	0.00
4410	Ayudas sociales a personas	0.00
4420	Becas y otras ayudas para programas de capacitación	0.00
4430	Ayudas sociales a instituciones de enseñanza	0.00
4440	Ayudas sociales a actividades científicas o académicas	0.00
4450	Ayudas sociales a instituciones sin fines de lucro	0.00
4460	Ayudas sociales a cooperativas	0.00
4470	Ayudas sociales a entidades de interés público	0.00
4480	Ayudas por desastres naturales y otros siniestros	0.00
4500	PENSIONES Y JUBILACIONES	0.00
4510	Pensiones	0.00
4520	Jubilaciones	0.00



MUNICIPIO DE CHAMPOTÓN
ESTADO DE CAMPECHE
PERIODO 2018 – 2021



4590	Otras pensiones y jubilaciones	0.00
4600	TRANSFERENCIAS A FIDEICOMISOS, MANDATOS Y OTROS ANÁLOGOS	0.00
4610	Transferencias a fideicomisos del Poder Ejecutivo	0.00
4620	Transferencias a fideicomisos del Poder Legislativo	0.00
4630	Transferencias a fideicomisos del Poder Judicial	0.00
4640	Transferencias a fideicomisos públicos de entidades paraestatales no empresariales y no financieras	0.00
4650	Transferencias a fideicomisos públicos de entidades paraestatales empresariales y no financieras	0.00
4660	Transferencias a fideicomisos de instituciones públicas financieras	0.00
4690	Otras transferencias a fideicomisos	0.00
4700	TRANSFERENCIAS A LA SEGURIDAD SOCIAL	0.00
4710	Transferencias por obligación de ley	0.00
4800	DONATIVOS	0.00
4810	Donativos a instituciones sin fines de lucro	0.00
4820	Donativos a entidades federativas	0.00
4830	Donativos a fideicomisos privados	0.00
4840	Donativos a fideicomisos estatales	0.00
4850	Donativos internacionales	0.00
4900	Transferencias al exterior	0.00
4910	Transferencias para gobiernos extranjeros	0.00
4920	Transferencias para organismos internacionales	0.00
4930	Transferencias para el sector privado externo	0.00

EL PORVENIR

4000	TRANSFERENCIAS, ASIGNACIONES, SUBSIDIOS Y OTRAS AYUDAS	32,139.00
4100	TRANSFERENCIAS INTERNAS Y ASIGNACIONES AL SECTOR PÚBLICO	9,753.00
4110	Asignaciones presupuestarias al Poder Ejecutivo	9,753.00
4120	Asignaciones presupuestarias al Poder Legislativo	0.00
4130	Asignaciones presupuestarias al Poder Judicial	0.00
4140	Asignaciones presupuestarias a Órganos Autónomos	0.00
4150	Transferencias internas otorgadas a entidades paraestatales no empresariales y no financieras	0.00
4160	Transferencias internas otorgadas a entidades paraestatales empresariales y no financieras	0.00
4170	Transferencias internas otorgadas a fideicomisos públicos empresariales y no financieros	0.00
4180	Transferencias internas otorgadas a instituciones paraestatales públicas financieras	0.00
4190	Transferencias internas otorgadas a fideicomisos públicos financieros	0.00
4200	TRANSFERENCIAS AL RESTO DEL SECTOR PÚBLICO	22,386.00
4210	Transferencias otorgadas a entidades paraestatales no empresariales y no financieras	0.00
4220	Transferencias otorgadas para entidades paraestatales empresariales y no financieras	0.00



MUNICIPIO DE CHAMPOTÓN
ESTADO DE CAMPECHE
PERIODO 2018 – 2021



4230	Transferencias otorgadas para instituciones paraestatales públicas financieras	0.00
4240	Transferencias otorgadas a entidades federativas y municipios	22,386.00
4250	Transferencias a fideicomisos de entidades federativas y municipios	0.00
4300	SUBSIDIOS Y SUBVENCIONES	0.00
4310	Subsidios a la producción	0.00
4320	Subsidios a la distribución	0.00
4330	Subsidios a la inversión	0.00
4340	Subsidios a la prestación de servicios públicos	0.00
4350	Subsidios para cubrir diferenciales de tasas de interés	0.00
4360	Subsidios a la vivienda	0.00
4370	Subvenciones al consumo	0.00
4380	Subsidios a entidades federativas y municipios	0.00
4390	Otros Subsidios	0.00
4400	AYUDAS SOCIALES	0.00
4410	Ayudas sociales a personas	0.00
4420	Becas y otras ayudas para programas de capacitación	0.00
4430	Ayudas sociales a instituciones de enseñanza	0.00
4440	Ayudas sociales a actividades científicas o académicas	0.00
4450	Ayudas sociales a instituciones sin fines de lucro	0.00
4460	Ayudas sociales a cooperativas	0.00
4470	Ayudas sociales a entidades de interés público	0.00
4480	Ayudas por desastres naturales y otros siniestros	0.00
4500	PENSIONES Y JUBILACIONES	0.00
4510	Pensiones	0.00
4520	Jubilaciones	0.00
4590	Otras pensiones y jubilaciones	0.00
4600	TRANSFERENCIAS A FIDEICOMISOS, MANDATOS Y OTROS ANÁLOGOS	0.00
4610	Transferencias a fideicomisos del Poder Ejecutivo	0.00
4620	Transferencias a fideicomisos del Poder Legislativo	0.00
4630	Transferencias a fideicomisos del Poder Judicial	0.00
4640	Transferencias a fideicomisos públicos de entidades paraestatales no empresariales y no financieras	0.00
4650	Transferencias a fideicomisos públicos de entidades paraestatales empresariales y no financieras	0.00
4660	Transferencias a fideicomisos de instituciones públicas financieras	0.00
4690	Otras transferencias a fideicomisos	0.00
4700	TRANSFERENCIAS A LA SEGURIDAD SOCIAL	0.00
4710	Transferencias por obligación de ley	0.00
4800	DONATIVOS	0.00
4810	Donativos a instituciones sin fines de lucro	0.00



MUNICIPIO DE CHAMPOTÓN
ESTADO DE CAMPECHE
PERIODO 2018 – 2021



4820	Donativos a entidades federativas	0.00
4830	Donativos a fideicomisos privados	0.00
4840	Donativos a fideicomisos estatales	0.00
4850	Donativos internacionales	0.00
4900	Tranferencias al exterior	0.00
4910	Transferencias para gobiernos extranjeros	0.00
4920	Transferencias para organismos internacionales	0.00
4930	Transferencias para el sector privado externo	0.00

GRACIANO SANCHEZ

4000	TRANSFERENCIAS, ASIGNACIONES, SUBSIDIOS Y OTRAS AYUDAS	34,435.00
4100	TRANSFERENCIAS INTERNAS Y ASIGNACIONES AL SECTOR PÚBLICO	10,504.00
4110	Asignaciones presupuestarias al Poder Ejecutivo	10,504.00
4120	Asignaciones presupuestarias al Poder Legislativo	0.00
4130	Asignaciones presupuestarias al Poder Judicial	0.00
4140	Asignaciones presupuestarias a Órganos Autónomos	0.00
4150	Transferencias internas otorgadas a entidades paraestatales no empresariales y no financieras	0.00
4160	Transferencias internas otorgadas a entidades paraestatales empresariales y no financieras	0.00
4170	Transferencias internas otorgadas a fideicomisos públicos empresariales y no financieros	0.00
4180	Transferencias internas otorgadas a instituciones paraestatales públicas financieras	0.00
4190	Transferencias internas otorgadas a fideicomisos públicos financieros	0.00
4200	TRANSFERENCIAS AL RESTO DEL SECTOR PÚBLICO	23,931.00
4210	Transferencias otorgadas a entidades paraestatales no empresariales y no financieras	0.00
4220	Transferencias otorgadas para entidades paraestatales empresariales y no financieras	0.00
4230	Transferencias otorgadas para instituciones paraestatales públicas financieras	0.00
4240	Transferencias otorgadas a entidades federativas y municipios	23,931.00
4250	Transferencias a fideicomisos de entidades federativas y municipios	0.00
4300	SUBSIDIOS Y SUBVENCIONES	0.00
4310	Subsidios a la producción	0.00
4320	Subsidios a la distribución	0.00
4330	Subsidios a la inversión	0.00
4340	Subsidios a la prestación de servicios públicos	0.00
4350	Subsidios para cubrir diferenciales de tasas de interés	0.00
4360	Subsidios a la vivienda	0.00
4370	Subvenciones al consumo	0.00



MUNICIPIO DE CHAMPOTÓN
ESTADO DE CAMPECHE
PERIODO 2018 – 2021



4380	Subsidios a entidades federativas y municipios	0.00
4390	Otros Subsidios	0.00
4400	AYUDAS SOCIALES	0.00
4410	Ayudas sociales a personas	0.00
4420	Becas y otras ayudas para programas de capacitación	0.00
4430	Ayudas sociales a instituciones de enseñanza	0.00
4440	Ayudas sociales a actividades científicas o académicas	0.00
4450	Ayudas sociales a instituciones sin fines de lucro	0.00
4460	Ayudas sociales a cooperativas	0.00
4470	Ayudas sociales a entidades de interés público	0.00
4480	Ayudas por desastres naturales y otros siniestros	0.00
4500	PENSIONES Y JUBILACIONES	0.00
4510	Pensiones	0.00
4520	Jubilaciones	0.00
4590	Otras pensiones y jubilaciones	0.00
4600	TRANSFERENCIAS A FIDEICOMISOS, MANDATOS Y OTROS ANÁLOGOS	0.00
4610	Transferencias a fideicomisos del Poder Ejecutivo	0.00
4620	Transferencias a fideicomisos del Poder Legislativo	0.00
4630	Transferencias a fideicomisos del Poder Judicial	0.00
4640	Transferencias a fideicomisos públicos de entidades paraestatales no empresariales y no financieras	0.00
4650	Transferencias a fideicomisos públicos de entidades paraestatales empresariales y no financieras	0.00
4660	Transferencias a fideicomisos de instituciones públicas financieras	0.00
4690	Otras transferencias a fideicomisos	0.00
4700	TRANSFERENCIAS A LA SEGURIDAD SOCIAL	0.00
4710	Transferencias por obligación de ley	0.00
4800	DONATIVOS	0.00
4810	Donativos a instituciones sin fines de lucro	0.00
4820	Donativos a entidades federativas	0.00
4830	Donativos a fideicomisos privados	0.00
4840	Donativos a fideicomisos estatales	0.00
4850	Donativos internacionales	0.00
4900	Tranferencias al exterior	0.00
4910	Transferencias para gobiernos extranjeros	0.00
4920	Transferencias para organismos internacionales	0.00
4930	Transferencias para el sector privado externo	0.00

GRAL. JOSE ORTIZ AVILA

4000	TRANSFERENCIAS, ASIGNACIONES, SUBSIDIOS Y OTRAS AYUDAS	41,323.00
-------------	---	------------------



MUNICIPIO DE CHAMPOTÓN
ESTADO DE CAMPECHE
PERIODO 2018 – 2021



4100	TRANSFERENCIAS INTERNAS Y ASIGNACIONES AL SECTOR PÚBLICO	13,505.00
4110	Asignaciones presupuestarias al Poder Ejecutivo	13,505.00
4120	Asignaciones presupuestarias al Poder Legislativo	0.00
4130	Asignaciones presupuestarias al Poder Judicial	0.00
4140	Asignaciones presupuestarias a Órganos Autónomos	0.00
4150	Transferencias internas otorgadas a entidades paraestatales no empresariales y no financieras	0.00
4160	Transferencias internas otorgadas a entidades paraestatales empresariales y no financieras	0.00
4170	Transferencias internas otorgadas a fideicomisos públicos empresariales y no financieros	0.00
4180	Transferencias internas otorgadas a instituciones paraestatales públicas financieras	0.00
4190	Transferencias internas otorgadas a fideicomisos públicos financieros	0.00
4200	TRANSFERENCIAS AL RESTO DEL SECTOR PÚBLICO	27,818.00
4210	Transferencias otorgadas a entidades paraestatales no empresariales y no financieras	0.00
4220	Transferencias otorgadas para entidades paraestatales empresariales y no financieras	0.00
4230	Transferencias otorgadas para instituciones paraestatales públicas financieras	0.00
4240	Transferencias otorgadas a entidades federativas y municipios	27,818.00
4250	Transferencias a fideicomisos de entidades federativas y municipios	0.00
4300	SUBSIDIOS Y SUBVENCIONES	0.00
4310	Subsidios a la producción	0.00
4320	Subsidios a la distribución	0.00
4330	Subsidios a la inversión	0.00
4340	Subsidios a la prestación de servicios públicos	0.00
4350	Subsidios para cubrir diferenciales de tasas de interés	0.00
4360	Subsidios a la vivienda	0.00
4370	Subvenciones al consumo	0.00
4380	Subsidios a entidades federativas y municipios	0.00
4390	Otros Subsidios	0.00
4400	AYUDAS SOCIALES	0.00
4410	Ayudas sociales a personas	0.00
4420	Becas y otras ayudas para programas de capacitación	0.00
4430	Ayudas sociales a instituciones de enseñanza	0.00
4440	Ayudas sociales a actividades científicas o académicas	0.00
4450	Ayudas sociales a instituciones sin fines de lucro	0.00
4460	Ayudas sociales a cooperativas	0.00
4470	Ayudas sociales a entidades de interés público	0.00
4480	Ayudas por desastres naturales y otros siniestros	0.00
4500	PENSIONES Y JUBILACIONES	0.00
4510	Pensiones	0.00
4520	Jubilaciones	0.00
4590	Otras pensiones y jubilaciones	0.00



MUNICIPIO DE CHAMPOTÓN
ESTADO DE CAMPECHE
PERIODO 2018 – 2021



4600	TRANSFERENCIAS A FIDEICOMISOS, MANDATOS Y OTROS ANÁLOGOS	0.00
4610	Transferencias a fideicomisos del Poder Ejecutivo	0.00
4620	Transferencias a fideicomisos del Poder Legislativo	0.00
4630	Transferencias a fideicomisos del Poder Judicial	0.00
4640	Transferencias a fideicomisos públicos de entidades paraestatales no empresariales y no financieras	0.00
4650	Transferencias a fideicomisos públicos de entidades paraestatales empresariales y no financieras	0.00
4660	Transferencias a fideicomisos de instituciones públicas financieras	0.00
4690	Otras transferencias a fideicomisos	0.00
4700	TRANSFERENCIAS A LA SEGURIDAD SOCIAL	0.00
4710	Transferencias por obligación de ley	0.00
4800	DONATIVOS	0.00
4810	Donativos a instituciones sin fines de lucro	0.00
4820	Donativos a entidades federativas	0.00
4830	Donativos a fideicomisos privados	0.00
4840	Donativos a fideicomisos estatales	0.00
4850	Donativos internacionales	0.00
4900	Transferencias al exterior	0.00
4910	Transferencias para gobiernos extranjeros	0.00
4920	Transferencias para organismos internacionales	0.00
4930	Transferencias para el sector privado externo	0.00

HALTUNCHEN

4000	TRANSFERENCIAS, ASIGNACIONES, SUBSIDIOS Y OTRAS AYUDAS	29,441.00
4100	TRANSFERENCIAS INTERNAS Y ASIGNACIONES AL SECTOR PÚBLICO	9,753.00
4110	Asignaciones presupuestarias al Poder Ejecutivo	9,753.00
4120	Asignaciones presupuestarias al Poder Legislativo	0.00
4130	Asignaciones presupuestarias al Poder Judicial	0.00
4140	Asignaciones presupuestarias a Órganos Autónomos	0.00
4150	Transferencias internas otorgadas a entidades paraestatales no empresariales y no financieras	0.00
4160	Transferencias internas otorgadas a entidades paraestatales empresariales y no financieras	0.00
4170	Transferencias internas otorgadas a fideicomisos públicos empresariales y no financieros	0.00
4180	Transferencias internas otorgadas a instituciones paraestatales públicas financieras	0.00
4190	Transferencias internas otorgadas a fideicomisos públicos financieros	0.00
4200	TRANSFERENCIAS AL RESTO DEL SECTOR PÚBLICO	19,688.00
4210	Transferencias otorgadas a entidades paraestatales no empresariales y no financieras	0.00
4220	Transferencias otorgadas para entidades paraestatales empresariales y no financieras	0.00
4230	Transferencias otorgadas para instituciones paraestatales públicas financieras	0.00



MUNICIPIO DE CHAMPOTÓN
ESTADO DE CAMPECHE
PERIODO 2018 – 2021



4240	Transferencias otorgadas a entidades federativas y municipios	19,688.00
4250	Transferencias a fideicomisos de entidades federativas y municipios	0.00
4300	SUBSIDIOS Y SUBVENCIONES	0.00
4310	Subsidios a la producción	0.00
4320	Subsidios a la distribución	0.00
4330	Subsidios a la inversión	0.00
4340	Subsidios a la prestación de servicios públicos	0.00
4350	Subsidios para cubrir diferenciales de tasas de interés	0.00
4360	Subsidios a la vivienda	0.00
4370	Subvenciones al consumo	0.00
4380	Subsidios a entidades federativas y municipios	0.00
4390	Otros Subsidios	0.00
4400	AYUDAS SOCIALES	0.00
4410	Ayudas sociales a personas	0.00
4420	Becas y otras ayudas para programas de capacitación	0.00
4430	Ayudas sociales a instituciones de enseñanza	0.00
4440	Ayudas sociales a actividades científicas o académicas	0.00
4450	Ayudas sociales a instituciones sin fines de lucro	0.00
4460	Ayudas sociales a cooperativas	0.00
4470	Ayudas sociales a entidades de interés público	0.00
4480	Ayudas por desastres naturales y otros siniestros	0.00
4500	PENSIONES Y JUBILACIONES	0.00
4510	Pensiones	0.00
4520	Jubilaciones	0.00
4590	Otras pensiones y jubilaciones	0.00
4600	TRANSFERENCIAS A FIDEICOMISOS, MANDATOS Y OTROS ANÁLOGOS	0.00
4610	Transferencias a fideicomisos del Poder Ejecutivo	0.00
4620	Transferencias a fideicomisos del Poder Legislativo	0.00
4630	Transferencias a fideicomisos del Poder Judicial	0.00
4640	Transferencias a fideicomisos públicos de entidades paraestatales no empresariales y no financieras	0.00
4650	Transferencias a fideicomisos públicos de entidades paraestatales empresariales y no financieras	0.00
4660	Transferencias a fideicomisos de instituciones públicas financieras	0.00
4690	Otras transferencias a fideicomisos	0.00
4700	TRANSFERENCIAS A LA SEGURIDAD SOCIAL	0.00
4710	Transferencias por obligación de ley	0.00
4800	DONATIVOS	0.00
4810	Donativos a instituciones sin fines de lucro	0.00
4820	Donativos a entidades federativas	0.00



MUNICIPIO DE CHAMPOTÓN
ESTADO DE CAMPECHE
PERIODO 2018 – 2021



4830	Donativos a fideicomisos privados	0.00
4840	Donativos a fideicomisos estatales	0.00
4850	Donativos internacionales	0.00
4900	Tranferencias al exterior	0.00
4910	Transferencias para gobiernos extranjeros	0.00
4920	Transferencias para organismos internacionales	0.00
4930	Transferencias para el sector privado externo	0.00

IGNACIO LOPEZ RAYON

4000	TRANSFERENCIAS, ASIGNACIONES, SUBSIDIOS Y OTRAS AYUDAS	22,957.00
4100	TRANSFERENCIAS INTERNAS Y ASIGNACIONES AL SECTOR PÚBLICO	7,503.00
4110	Asignaciones presupuestarias al Poder Ejecutivo	7,503.00
4120	Asignaciones presupuestarias al Poder Legislativo	0.00
4130	Asignaciones presupuestarias al Poder Judicial	0.00
4140	Asignaciones presupuestarias a Órganos Autónomos	0.00
4150	Transferencias internas otorgadas a entidades paraestatales no empresariales y no financieras	0.00
4160	Transferencias internas otorgadas a entidades paraestatales empresariales y no financieras	0.00
4170	Transferencias internas otorgadas a fideicomisos públicos empresariales y no financieros	0.00
4180	Transferencias internas otorgadas a instituciones paraestatales públicas financieras	0.00
4190	Transferencias internas otorgadas a fideicomisos públicos financieros	0.00
4200	TRANSFERENCIAS AL RESTO DEL SECTOR PÚBLICO	15,454.00
4210	Transferencias otorgadas a entidades paraestatales no empresariales y no financieras	0.00
4220	Transferencias otorgadas para entidades paraestatales empresariales y no financieras	0.00
4230	Transferencias otorgadas para instituciones paraestatales públicas financieras	0.00
4240	Transferencias otorgadas a entidades federativas y municipios	15,454.00
4250	Transferencias a fideicomisos de entidades federativas y municipios	0.00
4300	SUBSIDIOS Y SUBVENCIONES	0.00
4310	Subsidios a la producción	0.00
4320	Subsidios a la distribución	0.00
4330	Subsidios a la inversión	0.00
4340	Subsidios a la prestación de servicios públicos	0.00
4350	Subsidios para cubrir diferenciales de tasas de interés	0.00
4360	Subsidios a la vivienda	0.00
4370	Subvenciones al consumo	0.00
4380	Subsidios a entidades federativas y municipios	0.00



MUNICIPIO DE CHAMPOTÓN
ESTADO DE CAMPECHE
PERIODO 2018 – 2021



4390	Otros Subsidios	0.00
4400	AYUDAS SOCIALES	0.00
4410	Ayudas sociales a personas	0.00
4420	Becas y otras ayudas para programas de capacitación	0.00
4430	Ayudas sociales a instituciones de enseñanza	0.00
4440	Ayudas sociales a actividades científicas o académicas	0.00
4450	Ayudas sociales a instituciones sin fines de lucro	0.00
4460	Ayudas sociales a cooperativas	0.00
4470	Ayudas sociales a entidades de interés público	0.00
4480	Ayudas por desastres naturales y otros siniestros	0.00
4500	PENSIONES Y JUBILACIONES	0.00
4510	Pensiones	0.00
4520	Jubilaciones	0.00
4590	Otras pensiones y jubilaciones	0.00
4600	TRANSFERENCIAS A FIDEICOMISOS, MANDATOS Y OTROS ANÁLOGOS	0.00
4610	Transferencias a fideicomisos del Poder Ejecutivo	0.00
4620	Transferencias a fideicomisos del Poder Legislativo	0.00
4630	Transferencias a fideicomisos del Poder Judicial	0.00
4640	Transferencias a fideicomisos públicos de entidades paraestatales no empresariales y no financieras	0.00
4650	Transferencias a fideicomisos públicos de entidades paraestatales empresariales y no financieras	0.00
4660	Transferencias a fideicomisos de instituciones públicas financieras	0.00
4690	Otras transferencias a fideicomisos	0.00
4700	TRANSFERENCIAS A LA SEGURIDAD SOCIAL	0.00
4710	Transferencias por obligación de ley	0.00
4800	DONATIVOS	0.00
4810	Donativos a instituciones sin fines de lucro	0.00
4820	Donativos a entidades federativas	0.00
4830	Donativos a fideicomisos privados	0.00
4840	Donativos a fideicomisos estatales	0.00
4850	Donativos internacionales	0.00
4900	Transferencias al exterior	0.00
4910	Transferencias para gobiernos extranjeros	0.00
4920	Transferencias para organismos internacionales	0.00
4930	Transferencias para el sector privado externo	0.00

JOSE MARIA MORELOS Y PAVON

4000	TRANSFERENCIAS, ASIGNACIONES, SUBSIDIOS Y OTRAS AYUDAS	64,279.00
-------------	---	------------------



MUNICIPIO DE CHAMPOTÓN
ESTADO DE CAMPECHE
PERIODO 2018 – 2021



4100	TRANSFERENCIAS INTERNAS Y ASIGNACIONES AL SECTOR PÚBLICO	21,007.00
4110	Asignaciones presupuestarias al Poder Ejecutivo	21,007.00
4120	Asignaciones presupuestarias al Poder Legislativo	0.00
4130	Asignaciones presupuestarias al Poder Judicial	0.00
4140	Asignaciones presupuestarias a Órganos Autónomos	0.00
4150	Transferencias internas otorgadas a entidades paraestatales no empresariales y no financieras	0.00
4160	Transferencias internas otorgadas a entidades paraestatales empresariales y no financieras	0.00
4170	Transferencias internas otorgadas a fideicomisos públicos empresariales y no financieros	0.00
4180	Transferencias internas otorgadas a instituciones paraestatales públicas financieras	0.00
4190	Transferencias internas otorgadas a fideicomisos públicos financieros	0.00
4200	TRANSFERENCIAS AL RESTO DEL SECTOR PÚBLICO	43,272.00
4210	Transferencias otorgadas a entidades paraestatales no empresariales y no financieras	0.00
4220	Transferencias otorgadas para entidades paraestatales empresariales y no financieras	0.00
4230	Transferencias otorgadas para instituciones paraestatales públicas financieras	0.00
4240	Transferencias otorgadas a entidades federativas y municipios	43,272.00
4250	Transferencias a fideicomisos de entidades federativas y municipios	0.00
4300	SUBSIDIOS Y SUBVENCIONES	0.00
4310	Subsidios a la producción	0.00
4320	Subsidios a la distribución	0.00
4330	Subsidios a la inversión	0.00
4340	Subsidios a la prestación de servicios públicos	0.00
4350	Subsidios para cubrir diferenciales de tasas de interés	0.00
4360	Subsidios a la vivienda	0.00
4370	Subvenciones al consumo	0.00
4380	Subsidios a entidades federativas y municipios	0.00
4390	Otros Subsidios	0.00
4400	AYUDAS SOCIALES	0.00
4410	Ayudas sociales a personas	0.00
4420	Becas y otras ayudas para programas de capacitación	0.00
4430	Ayudas sociales a instituciones de enseñanza	0.00
4440	Ayudas sociales a actividades científicas o académicas	0.00
4450	Ayudas sociales a instituciones sin fines de lucro	0.00
4460	Ayudas sociales a cooperativas	0.00
4470	Ayudas sociales a entidades de interés público	0.00
4480	Ayudas por desastres naturales y otros siniestros	0.00
4500	PENSIONES Y JUBILACIONES	0.00
4510	Pensiones	0.00
4520	Jubilaciones	0.00



MUNICIPIO DE CHAMPOTÓN
ESTADO DE CAMPECHE
PERIODO 2018 – 2021



4590	Otras pensiones y jubilaciones	0.00
4600	TRANSFERENCIAS A FIDEICOMISOS, MANDATOS Y OTROS ANÁLOGOS	0.00
4610	Transferencias a fideicomisos del Poder Ejecutivo	0.00
4620	Transferencias a fideicomisos del Poder Legislativo	0.00
4630	Transferencias a fideicomisos del Poder Judicial	0.00
4640	Transferencias a fideicomisos públicos de entidades paraestatales no empresariales y no financieras	0.00
4650	Transferencias a fideicomisos públicos de entidades paraestatales empresariales y no financieras	0.00
4660	Transferencias a fideicomisos de instituciones públicas financieras	0.00
4690	Otras transferencias a fideicomisos	0.00
4700	TRANSFERENCIAS A LA SEGURIDAD SOCIAL	0.00
4710	Transferencias por obligación de ley	0.00
4800	DONATIVOS	0.00
4810	Donativos a instituciones sin fines de lucro	0.00
4820	Donativos a entidades federativas	0.00
4830	Donativos a fideicomisos privados	0.00
4840	Donativos a fideicomisos estatales	0.00
4850	Donativos internacionales	0.00
4900	Transferencias al exterior	0.00
4910	Transferencias para gobiernos extranjeros	0.00
4920	Transferencias para organismos internacionales	0.00
4930	Transferencias para el sector privado externo	0.00

KUKULKAN

4000	TRANSFERENCIAS, ASIGNACIONES, SUBSIDIOS Y OTRAS AYUDAS	29,441.00
4100	TRANSFERENCIAS INTERNAS Y ASIGNACIONES AL SECTOR PÚBLICO	9,753.00
4110	Asignaciones presupuestarias al Poder Ejecutivo	9,753.00
4120	Asignaciones presupuestarias al Poder Legislativo	0.00
4130	Asignaciones presupuestarias al Poder Judicial	0.00
4140	Asignaciones presupuestarias a Órganos Autónomos	0.00
4150	Transferencias internas otorgadas a entidades paraestatales no empresariales y no financieras	0.00
4160	Transferencias internas otorgadas a entidades paraestatales empresariales y no financieras	0.00
4170	Transferencias internas otorgadas a fideicomisos públicos empresariales y no financieros	0.00
4180	Transferencias internas otorgadas a instituciones paraestatales públicas financieras	0.00
4190	Transferencias internas otorgadas a fideicomisos públicos financieros	0.00
4200	TRANSFERENCIAS AL RESTO DEL SECTOR PÚBLICO	19,688.00
4210	Transferencias otorgadas a entidades paraestatales no empresariales y no financieras	0.00
4220	Transferencias otorgadas para entidades paraestatales empresariales y no financieras	0.00



MUNICIPIO DE CHAMPOTÓN
ESTADO DE CAMPECHE
PERIODO 2018 – 2021



4230	Transferencias otorgadas para instituciones paraestatales públicas financieras	0.00
4240	Transferencias otorgadas a entidades federativas y municipios	19,688.00
4250	Transferencias a fideicomisos de entidades federativas y municipios	0.00
4300	SUBSIDIOS Y SUBVENCIONES	0.00
4310	Subsidios a la producción	0.00
4320	Subsidios a la distribución	0.00
4330	Subsidios a la inversión	0.00
4340	Subsidios a la prestación de servicios públicos	0.00
4350	Subsidios para cubrir diferenciales de tasas de interés	0.00
4360	Subsidios a la vivienda	0.00
4370	Subvenciones al consumo	0.00
4380	Subsidios a entidades federativas y municipios	0.00
4390	Otros Subsidios	0.00
4400	AYUDAS SOCIALES	0.00
4410	Ayudas sociales a personas	0.00
4420	Becas y otras ayudas para programas de capacitación	0.00
4430	Ayudas sociales a instituciones de enseñanza	0.00
4440	Ayudas sociales a actividades científicas o académicas	0.00
4450	Ayudas sociales a instituciones sin fines de lucro	0.00
4460	Ayudas sociales a cooperativas	0.00
4470	Ayudas sociales a entidades de interés público	0.00
4480	Ayudas por desastres naturales y otros siniestros	0.00
4500	PENSIONES Y JUBILACIONES	0.00
4510	Pensiones	0.00
4520	Jubilaciones	0.00
4590	Otras pensiones y jubilaciones	0.00
4600	TRANSFERENCIAS A FIDEICOMISOS, MANDATOS Y OTROS ANÁLOGOS	0.00
4610	Transferencias a fideicomisos del Poder Ejecutivo	0.00
4620	Transferencias a fideicomisos del Poder Legislativo	0.00
4630	Transferencias a fideicomisos del Poder Judicial	0.00
4640	Transferencias a fideicomisos públicos de entidades paraestatales no empresariales y no financieras	0.00
4650	Transferencias a fideicomisos públicos de entidades paraestatales empresariales y no financieras	0.00
4660	Transferencias a fideicomisos de instituciones públicas financieras	0.00
4690	Otras transferencias a fideicomisos	0.00
4700	TRANSFERENCIAS A LA SEGURIDAD SOCIAL	0.00
4710	Transferencias por obligación de ley	0.00
4800	DONATIVOS	0.00
4810	Donativos a instituciones sin fines de lucro	0.00



MUNICIPIO DE CHAMPOTÓN
ESTADO DE CAMPECHE
PERIODO 2018 – 2021



4820	Donativos a entidades federativas	0.00
4830	Donativos a fideicomisos privados	0.00
4840	Donativos a fideicomisos estatales	0.00
4850	Donativos internacionales	0.00
4900	Tranferencias al exterior	0.00
4910	Transferencias para gobiernos extranjeros	0.00
4920	Transferencias para organismos internacionales	0.00
4930	Transferencias para el sector privado externo	0.00

LA JOYA

4000	TRANSFERENCIAS, ASIGNACIONES, SUBSIDIOS Y OTRAS AYUDAS	91,827.00
4100	TRANSFERENCIAS INTERNAS Y ASIGNACIONES AL SECTOR PÚBLICO	30,010.00
4110	Asignaciones presupuestarias al Poder Ejecutivo	30,010.00
4120	Asignaciones presupuestarias al Poder Legislativo	0.00
4130	Asignaciones presupuestarias al Poder Judicial	0.00
4140	Asignaciones presupuestarias a Órganos Autónomos	0.00
4150	Transferencias internas otorgadas a entidades paraestatales no empresariales y no financieras	0.00
4160	Transferencias internas otorgadas a entidades paraestatales empresariales y no financieras	0.00
4170	Transferencias internas otorgadas a fideicomisos públicos empresariales y no financieros	0.00
4180	Transferencias internas otorgadas a instituciones paraestatales públicas financieras	0.00
4190	Transferencias internas otorgadas a fideicomisos públicos financieros	0.00
4200	TRANSFERENCIAS AL RESTO DEL SECTOR PÚBLICO	61,817.00
4210	Transferencias otorgadas a entidades paraestatales no empresariales y no financieras	0.00
4220	Transferencias otorgadas para entidades paraestatales empresariales y no financieras	0.00
4230	Transferencias otorgadas para instituciones paraestatales públicas financieras	0.00
4240	Transferencias otorgadas a entidades federativas y municipios	61,817.00
4250	Transferencias a fideicomisos de entidades federativas y municipios	0.00
4300	SUBSIDIOS Y SUBVENCIONES	0.00
4310	Subsidios a la producción	0.00
4320	Subsidios a la distribución	0.00
4330	Subsidios a la inversión	0.00
4340	Subsidios a la prestación de servicios públicos	0.00
4350	Subsidios para cubrir diferenciales de tasas de interés	0.00
4360	Subsidios a la vivienda	0.00
4370	Subvenciones al consumo	0.00



MUNICIPIO DE CHAMPOTÓN
ESTADO DE CAMPECHE
PERIODO 2018 – 2021



4380	Subsidios a entidades federativas y municipios	0.00
4390	Otros Subsidios	0.00
4400	AYUDAS SOCIALES	0.00
4410	Ayudas sociales a personas	0.00
4420	Becas y otras ayudas para programas de capacitación	0.00
4430	Ayudas sociales a instituciones de enseñanza	0.00
4440	Ayudas sociales a actividades científicas o académicas	0.00
4450	Ayudas sociales a instituciones sin fines de lucro	0.00
4460	Ayudas sociales a cooperativas	0.00
4470	Ayudas sociales a entidades de interés público	0.00
4480	Ayudas por desastres naturales y otros siniestros	0.00
4500	PENSIONES Y JUBILACIONES	0.00
4510	Pensiones	0.00
4520	Jubilaciones	0.00
4590	Otras pensiones y jubilaciones	0.00
4600	TRANSFERENCIAS A FIDEICOMISOS, MANDATOS Y OTROS ANÁLOGOS	0.00
4610	Transferencias a fideicomisos del Poder Ejecutivo	0.00
4620	Transferencias a fideicomisos del Poder Legislativo	0.00
4630	Transferencias a fideicomisos del Poder Judicial	0.00
4640	Transferencias a fideicomisos públicos de entidades paraestatales no empresariales y no financieras	0.00
4650	Transferencias a fideicomisos públicos de entidades paraestatales empresariales y no financieras	0.00
4660	Transferencias a fideicomisos de instituciones públicas financieras	0.00
4690	Otras transferencias a fideicomisos	0.00
4700	TRANSFERENCIAS A LA SEGURIDAD SOCIAL	0.00
4710	Transferencias por obligación de ley	0.00
4800	DONATIVOS	0.00
4810	Donativos a instituciones sin fines de lucro	0.00
4820	Donativos a entidades federativas	0.00
4830	Donativos a fideicomisos privados	0.00
4840	Donativos a fideicomisos estatales	0.00
4850	Donativos internacionales	0.00
4900	Tranferencias al exterior	0.00
4910	Transferencias para gobiernos extranjeros	0.00
4920	Transferencias para organismos internacionales	0.00
4930	Transferencias para el sector privado externo	0.00

LA NORIA

4000	TRANSFERENCIAS, ASIGNACIONES, SUBSIDIOS Y OTRAS AYUDAS	29,441.00
-------------	---	------------------



MUNICIPIO DE CHAMPOTÓN
ESTADO DE CAMPECHE
PERIODO 2018 – 2021



4100	TRANSFERENCIAS INTERNAS Y ASIGNACIONES AL SECTOR PÚBLICO	9,753.00
4110	Asignaciones presupuestarias al Poder Ejecutivo	9,753.00
4120	Asignaciones presupuestarias al Poder Legislativo	0.00
4130	Asignaciones presupuestarias al Poder Judicial	0.00
4140	Asignaciones presupuestarias a Órganos Autónomos	0.00
4150	Transferencias internas otorgadas a entidades paraestatales no empresariales y no financieras	0.00
4160	Transferencias internas otorgadas a entidades paraestatales empresariales y no financieras	0.00
4170	Transferencias internas otorgadas a fideicomisos públicos empresariales y no financieros	0.00
4180	Transferencias internas otorgadas a instituciones paraestatales públicas financieras	0.00
4190	Transferencias internas otorgadas a fideicomisos públicos financieros	0.00
4200	TRANSFERENCIAS AL RESTO DEL SECTOR PÚBLICO	19,688.00
4210	Transferencias otorgadas a entidades paraestatales no empresariales y no financieras	0.00
4220	Transferencias otorgadas para entidades paraestatales empresariales y no financieras	0.00
4230	Transferencias otorgadas para instituciones paraestatales públicas financieras	0.00
4240	Transferencias otorgadas a entidades federativas y municipios	19,688.00
4250	Transferencias a fideicomisos de entidades federativas y municipios	0.00
4300	SUBSIDIOS Y SUBVENCIONES	0.00
4310	Subsidios a la producción	0.00
4320	Subsidios a la distribución	0.00
4330	Subsidios a la inversión	0.00
4340	Subsidios a la prestación de servicios públicos	0.00
4350	Subsidios para cubrir diferenciales de tasas de interés	0.00
4360	Subsidios a la vivienda	0.00
4370	Subvenciones al consumo	0.00
4380	Subsidios a entidades federativas y municipios	0.00
4390	Otros Subsidios	0.00
4400	AYUDAS SOCIALES	0.00
4410	Ayudas sociales a personas	0.00
4420	Becas y otras ayudas para programas de capacitación	0.00
4430	Ayudas sociales a instituciones de enseñanza	0.00
4440	Ayudas sociales a actividades científicas o académicas	0.00
4450	Ayudas sociales a instituciones sin fines de lucro	0.00
4460	Ayudas sociales a cooperativas	0.00
4470	Ayudas sociales a entidades de interés público	0.00
4480	Ayudas por desastres naturales y otros siniestros	0.00
4500	PENSIONES Y JUBILACIONES	0.00
4510	Pensiones	0.00
4520	Jubilaciones	0.00
4590	Otras pensiones y jubilaciones	0.00



MUNICIPIO DE CHAMPOTÓN
ESTADO DE CAMPECHE
PERIODO 2018 – 2021



4600	TRANSFERENCIAS A FIDEICOMISOS, MANDATOS Y OTROS ANÁLOGOS	0.00
4610	Transferencias a fideicomisos del Poder Ejecutivo	0.00
4620	Transferencias a fideicomisos del Poder Legislativo	0.00
4630	Transferencias a fideicomisos del Poder Judicial	0.00
4640	Transferencias a fideicomisos públicos de entidades paraestatales no empresariales y no financieras	0.00
4650	Transferencias a fideicomisos públicos de entidades paraestatales empresariales y no financieras	0.00
4660	Transferencias a fideicomisos de instituciones públicas financieras	0.00
4690	Otras transferencias a fideicomisos	0.00
4700	TRANSFERENCIAS A LA SEGURIDAD SOCIAL	0.00
4710	Transferencias por obligación de ley	0.00
4800	DONATIVOS	0.00
4810	Donativos a instituciones sin fines de lucro	0.00
4820	Donativos a entidades federativas	0.00
4830	Donativos a fideicomisos privados	0.00
4840	Donativos a fideicomisos estatales	0.00
4850	Donativos internacionales	0.00
4900	Transferencias al exterior	0.00
4910	Transferencias para gobiernos extranjeros	0.00
4920	Transferencias para organismos internacionales	0.00
4930	Transferencias para el sector privado externo	0.00

LAZARO CARDENAS 3

4000	TRANSFERENCIAS, ASIGNACIONES, SUBSIDIOS Y OTRAS AYUDAS	27,548.00
4100	TRANSFERENCIAS INTERNAS Y ASIGNACIONES AL SECTOR PÚBLICO	9,003.00
4110	Asignaciones presupuestarias al Poder Ejecutivo	9,003.00
4120	Asignaciones presupuestarias al Poder Legislativo	0.00
4130	Asignaciones presupuestarias al Poder Judicial	0.00
4140	Asignaciones presupuestarias a Órganos Autónomos	0.00
4150	Transferencias internas otorgadas a entidades paraestatales no empresariales y no financieras	0.00
4160	Transferencias internas otorgadas a entidades paraestatales empresariales y no financieras	0.00
4170	Transferencias internas otorgadas a fideicomisos públicos empresariales y no financieros	0.00
4180	Transferencias internas otorgadas a instituciones paraestatales públicas financieras	0.00
4190	Transferencias internas otorgadas a fideicomisos públicos financieros	0.00
4200	TRANSFERENCIAS AL RESTO DEL SECTOR PÚBLICO	18,545.00
4210	Transferencias otorgadas a entidades paraestatales no empresariales y no financieras	0.00
4220	Transferencias otorgadas para entidades paraestatales empresariales y no financieras	0.00
4230	Transferencias otorgadas para instituciones paraestatales públicas financieras	0.00



MUNICIPIO DE CHAMPOTÓN
ESTADO DE CAMPECHE
PERIODO 2018 – 2021



4240	Transferencias otorgadas a entidades federativas y municipios	18,545.00
4250	Transferencias a fideicomisos de entidades federativas y municipios	0.00
4300	SUBSIDIOS Y SUBVENCIONES	0.00
4310	Subsidios a la producción	0.00
4320	Subsidios a la distribución	0.00
4330	Subsidios a la inversión	0.00
4340	Subsidios a la prestación de servicios públicos	0.00
4350	Subsidios para cubrir diferenciales de tasas de interés	0.00
4360	Subsidios a la vivienda	0.00
4370	Subvenciones al consumo	0.00
4380	Subsidios a entidades federativas y municipios	0.00
4390	Otros Subsidios	0.00
4400	AYUDAS SOCIALES	0.00
4410	Ayudas sociales a personas	0.00
4420	Becas y otras ayudas para programas de capacitación	0.00
4430	Ayudas sociales a instituciones de enseñanza	0.00
4440	Ayudas sociales a actividades científicas o académicas	0.00
4450	Ayudas sociales a instituciones sin fines de lucro	0.00
4460	Ayudas sociales a cooperativas	0.00
4470	Ayudas sociales a entidades de interés público	0.00
4480	Ayudas por desastres naturales y otros siniestros	0.00
4500	PENSIONES Y JUBILACIONES	0.00
4510	Pensiones	0.00
4520	Jubilaciones	0.00
4590	Otras pensiones y jubilaciones	0.00
4600	TRANSFERENCIAS A FIDEICOMISOS, MANDATOS Y OTROS ANÁLOGOS	0.00
4610	Transferencias a fideicomisos del Poder Ejecutivo	0.00
4620	Transferencias a fideicomisos del Poder Legislativo	0.00
4630	Transferencias a fideicomisos del Poder Judicial	0.00
4640	Transferencias a fideicomisos públicos de entidades paraestatales no empresariales y no financieras	0.00
4650	Transferencias a fideicomisos públicos de entidades paraestatales empresariales y no financieras	0.00
4660	Transferencias a fideicomisos de instituciones públicas financieras	0.00
4690	Otras transferencias a fideicomisos	0.00
4700	TRANSFERENCIAS A LA SEGURIDAD SOCIAL	0.00
4710	Transferencias por obligación de ley	0.00
4800	DONATIVOS	0.00
4810	Donativos a instituciones sin fines de lucro	0.00
4820	Donativos a entidades federativas	0.00



MUNICIPIO DE CHAMPOTÓN
ESTADO DE CAMPECHE
PERIODO 2018 – 2021



4830	Donativos a fideicomisos privados	0.00
4840	Donativos a fideicomisos estatales	0.00
4850	Donativos internacionales	0.00
4900	Tranferencias al exterior	0.00
4910	Transferencias para gobiernos extranjeros	0.00
4920	Transferencias para organismos internacionales	0.00
4930	Transferencias para el sector privado externo	0.00

ADOLFO LOPEZ MATEOS

4000	TRANSFERENCIAS, ASIGNACIONES, SUBSIDIOS Y OTRAS AYUDAS	34,435.00
4100	TRANSFERENCIAS INTERNAS Y ASIGNACIONES AL SECTOR PÚBLICO	11,254.00
4110	Asignaciones presupuestarias al Poder Ejecutivo	11,254.00
4120	Asignaciones presupuestarias al Poder Legislativo	0.00
4130	Asignaciones presupuestarias al Poder Judicial	0.00
4140	Asignaciones presupuestarias a Órganos Autónomos	0.00
4150	Transferencias internas otorgadas a entidades paraestatales no empresariales y no financieras	0.00
4160	Transferencias internas otorgadas a entidades paraestatales empresariales y no financieras	0.00
4170	Transferencias internas otorgadas a fideicomisos públicos empresariales y no financieros	0.00
4180	Transferencias internas otorgadas a instituciones paraestatales públicas financieras	0.00
4190	Transferencias internas otorgadas a fideicomisos públicos financieros	0.00
4200	TRANSFERENCIAS AL RESTO DEL SECTOR PÚBLICO	23,181.00
4210	Transferencias otorgadas a entidades paraestatales no empresariales y no financieras	0.00
4220	Transferencias otorgadas para entidades paraestatales empresariales y no financieras	0.00
4230	Transferencias otorgadas para instituciones paraestatales públicas financieras	0.00
4240	Transferencias otorgadas a entidades federativas y municipios	23,181.00
4250	Transferencias a fideicomisos de entidades federativas y municipios	0.00
4300	SUBSIDIOS Y SUBVENCIONES	0.00
4310	Subsidios a la producción	0.00
4320	Subsidios a la distribución	0.00
4330	Subsidios a la inversión	0.00
4340	Subsidios a la prestación de servicios públicos	0.00
4350	Subsidios para cubrir diferenciales de tasas de interés	0.00
4360	Subsidios a la vivienda	0.00
4370	Subvenciones al consumo	0.00
4380	Subsidios a entidades federativas y municipios	0.00



MUNICIPIO DE CHAMPOTÓN
ESTADO DE CAMPECHE
PERIODO 2018 – 2021



4390	Otros Subsidios	0.00
4400	AYUDAS SOCIALES	0.00
4410	Ayudas sociales a personas	0.00
4420	Becas y otras ayudas para programas de capacitación	0.00
4430	Ayudas sociales a instituciones de enseñanza	0.00
4440	Ayudas sociales a actividades científicas o académicas	0.00
4450	Ayudas sociales a instituciones sin fines de lucro	0.00
4460	Ayudas sociales a cooperativas	0.00
4470	Ayudas sociales a entidades de interés público	0.00
4480	Ayudas por desastres naturales y otros siniestros	0.00
4500	PENSIONES Y JUBILACIONES	0.00
4510	Pensiones	0.00
4520	Jubilaciones	0.00
4590	Otras pensiones y jubilaciones	0.00
4600	TRANSFERENCIAS A FIDEICOMISOS, MANDATOS Y OTROS ANÁLOGOS	0.00
4610	Transferencias a fideicomisos del Poder Ejecutivo	0.00
4620	Transferencias a fideicomisos del Poder Legislativo	0.00
4630	Transferencias a fideicomisos del Poder Judicial	0.00
4640	Transferencias a fideicomisos públicos de entidades paraestatales no empresariales y no financieras	0.00
4650	Transferencias a fideicomisos públicos de entidades paraestatales empresariales y no financieras	0.00
4660	Transferencias a fideicomisos de instituciones públicas financieras	0.00
4690	Otras transferencias a fideicomisos	0.00
4700	TRANSFERENCIAS A LA SEGURIDAD SOCIAL	0.00
4710	Transferencias por obligación de ley	0.00
4800	DONATIVOS	0.00
4810	Donativos a instituciones sin fines de lucro	0.00
4820	Donativos a entidades federativas	0.00
4830	Donativos a fideicomisos privados	0.00
4840	Donativos a fideicomisos estatales	0.00
4850	Donativos internacionales	0.00
4900	Transferencias al exterior	0.00
4910	Transferencias para gobiernos extranjeros	0.00
4920	Transferencias para organismos internacionales	0.00
4930	Transferencias para el sector privado externo	0.00

JOSE LOPEZ PORTILLO

4000	TRANSFERENCIAS, ASIGNACIONES, SUBSIDIOS Y OTRAS AYUDAS	18,365.00
-------------	---	------------------



MUNICIPIO DE CHAMPOTÓN
ESTADO DE CAMPECHE
PERIODO 2018 – 2021



4100	TRANSFERENCIAS INTERNAS Y ASIGNACIONES AL SECTOR PÚBLICO	6,002.00
4110	Asignaciones presupuestarias al Poder Ejecutivo	6,002.00
4120	Asignaciones presupuestarias al Poder Legislativo	0.00
4130	Asignaciones presupuestarias al Poder Judicial	0.00
4140	Asignaciones presupuestarias a Órganos Autónomos	0.00
4150	Transferencias internas otorgadas a entidades paraestatales no empresariales y no financieras	0.00
4160	Transferencias internas otorgadas a entidades paraestatales empresariales y no financieras	0.00
4170	Transferencias internas otorgadas a fideicomisos públicos empresariales y no financieros	0.00
4180	Transferencias internas otorgadas a instituciones paraestatales públicas financieras	0.00
4190	Transferencias internas otorgadas a fideicomisos públicos financieros	0.00
4200	TRANSFERENCIAS AL RESTO DEL SECTOR PÚBLICO	12,363.00
4210	Transferencias otorgadas a entidades paraestatales no empresariales y no financieras	0.00
4220	Transferencias otorgadas para entidades paraestatales empresariales y no financieras	0.00
4230	Transferencias otorgadas para instituciones paraestatales públicas financieras	0.00
4240	Transferencias otorgadas a entidades federativas y municipios	12,363.00
4250	Transferencias a fideicomisos de entidades federativas y municipios	0.00
4300	SUBSIDIOS Y SUBVENCIONES	0.00
4310	Subsidios a la producción	0.00
4320	Subsidios a la distribución	0.00
4330	Subsidios a la inversión	0.00
4340	Subsidios a la prestación de servicios públicos	0.00
4350	Subsidios para cubrir diferenciales de tasas de interés	0.00
4360	Subsidios a la vivienda	0.00
4370	Subvenciones al consumo	0.00
4380	Subsidios a entidades federativas y municipios	0.00
4390	Otros Subsidios	0.00
4400	AYUDAS SOCIALES	0.00
4410	Ayudas sociales a personas	0.00
4420	Becas y otras ayudas para programas de capacitación	0.00
4430	Ayudas sociales a instituciones de enseñanza	0.00
4440	Ayudas sociales a actividades científicas o académicas	0.00
4450	Ayudas sociales a instituciones sin fines de lucro	0.00
4460	Ayudas sociales a cooperativas	0.00
4470	Ayudas sociales a entidades de interés público	0.00
4480	Ayudas por desastres naturales y otros siniestros	0.00
4500	PENSIONES Y JUBILACIONES	0.00
4510	Pensiones	0.00
4520	Jubilaciones	0.00
4590	Otras pensiones y jubilaciones	0.00



MUNICIPIO DE CHAMPOTÓN
ESTADO DE CAMPECHE
PERIODO 2018 – 2021



4600	TRANSFERENCIAS A FIDEICOMISOS, MANDATOS Y OTROS ANÁLOGOS	0.00
4610	Transferencias a fideicomisos del Poder Ejecutivo	0.00
4620	Transferencias a fideicomisos del Poder Legislativo	0.00
4630	Transferencias a fideicomisos del Poder Judicial	0.00
4640	Transferencias a fideicomisos públicos de entidades paraestatales no empresariales y no financieras	0.00
4650	Transferencias a fideicomisos públicos de entidades paraestatales empresariales y no financieras	0.00
4660	Transferencias a fideicomisos de instituciones públicas financieras	0.00
4690	Otras transferencias a fideicomisos	0.00
4700	TRANSFERENCIAS A LA SEGURIDAD SOCIAL	0.00
4710	Transferencias por obligación de ley	0.00
4800	DONATIVOS	0.00
4810	Donativos a instituciones sin fines de lucro	0.00
4820	Donativos a entidades federativas	0.00
4830	Donativos a fideicomisos privados	0.00
4840	Donativos a fideicomisos estatales	0.00
4850	Donativos internacionales	0.00
4900	Transferencias al exterior	0.00
4910	Transferencias para gobiernos extranjeros	0.00
4920	Transferencias para organismos internacionales	0.00
4930	Transferencias para el sector privado externo	0.00

MAYATECUM

4000	TRANSFERENCIAS, ASIGNACIONES, SUBSIDIOS Y OTRAS AYUDAS	71,166.00
4100	TRANSFERENCIAS INTERNAS Y ASIGNACIONES AL SECTOR PÚBLICO	23,258.00
4110	Asignaciones presupuestarias al Poder Ejecutivo	23,258.00
4120	Asignaciones presupuestarias al Poder Legislativo	0.00
4130	Asignaciones presupuestarias al Poder Judicial	0.00
4140	Asignaciones presupuestarias a Órganos Autónomos	0.00
4150	Transferencias internas otorgadas a entidades paraestatales no empresariales y no financieras	0.00
4160	Transferencias internas otorgadas a entidades paraestatales empresariales y no financieras	0.00
4170	Transferencias internas otorgadas a fideicomisos públicos empresariales y no financieros	0.00
4180	Transferencias internas otorgadas a instituciones paraestatales públicas financieras	0.00
4190	Transferencias internas otorgadas a fideicomisos públicos financieros	0.00
4200	TRANSFERENCIAS AL RESTO DEL SECTOR PÚBLICO	47,908.00
4210	Transferencias otorgadas a entidades paraestatales no empresariales y no financieras	0.00
4220	Transferencias otorgadas para entidades paraestatales empresariales y no financieras	0.00
4230	Transferencias otorgadas para instituciones paraestatales públicas financieras	0.00



MUNICIPIO DE CHAMPOTÓN
ESTADO DE CAMPECHE
PERIODO 2018 – 2021



4240	Transferencias otorgadas a entidades federativas y municipios	47,908.00
4250	Transferencias a fideicomisos de entidades federativas y municipios	0.00
4300	SUBSIDIOS Y SUBVENCIONES	0.00
4310	Subsidios a la producción	0.00
4320	Subsidios a la distribución	0.00
4330	Subsidios a la inversión	0.00
4340	Subsidios a la prestación de servicios públicos	0.00
4350	Subsidios para cubrir diferenciales de tasas de interés	0.00
4360	Subsidios a la vivienda	0.00
4370	Subvenciones al consumo	0.00
4380	Subsidios a entidades federativas y municipios	0.00
4390	Otros Subsidios	0.00
4400	AYUDAS SOCIALES	0.00
4410	Ayudas sociales a personas	0.00
4420	Becas y otras ayudas para programas de capacitación	0.00
4430	Ayudas sociales a instituciones de enseñanza	0.00
4440	Ayudas sociales a actividades científicas o académicas	0.00
4450	Ayudas sociales a instituciones sin fines de lucro	0.00
4460	Ayudas sociales a cooperativas	0.00
4470	Ayudas sociales a entidades de interés público	0.00
4480	Ayudas por desastres naturales y otros siniestros	0.00
4500	PENSIONES Y JUBILACIONES	0.00
4510	Pensiones	0.00
4520	Jubilaciones	0.00
4590	Otras pensiones y jubilaciones	0.00
4600	TRANSFERENCIAS A FIDEICOMISOS, MANDATOS Y OTROS ANÁLOGOS	0.00
4610	Transferencias a fideicomisos del Poder Ejecutivo	0.00
4620	Transferencias a fideicomisos del Poder Legislativo	0.00
4630	Transferencias a fideicomisos del Poder Judicial	0.00
4640	Transferencias a fideicomisos públicos de entidades paraestatales no empresariales y no financieras	0.00
4650	Transferencias a fideicomisos públicos de entidades paraestatales empresariales y no financieras	0.00
4660	Transferencias a fideicomisos de instituciones públicas financieras	0.00
4690	Otras transferencias a fideicomisos	0.00
4700	TRANSFERENCIAS A LA SEGURIDAD SOCIAL	0.00
4710	Transferencias por obligación de ley	0.00
4800	DONATIVOS	0.00
4810	Donativos a instituciones sin fines de lucro	0.00
4820	Donativos a entidades federativas	0.00



MUNICIPIO DE CHAMPOTÓN
ESTADO DE CAMPECHE
PERIODO 2018 – 2021



4830	Donativos a fideicomisos privados	0.00
4840	Donativos a fideicomisos estatales	0.00
4850	Donativos internacionales	0.00
4900	Tranferencias al exterior	0.00
4910	Transferencias para gobiernos extranjeros	0.00
4920	Transferencias para organismos internacionales	0.00
4930	Transferencias para el sector privado externo	0.00

MAYATECUM II

4000	TRANSFERENCIAS, ASIGNACIONES, SUBSIDIOS Y OTRAS AYUDAS	41,324.00
4100	TRANSFERENCIAS INTERNAS Y ASIGNACIONES AL SECTOR PÚBLICO	13,505.00
4110	Asignaciones presupuestarias al Poder Ejecutivo	13,505.00
4120	Asignaciones presupuestarias al Poder Legislativo	0.00
4130	Asignaciones presupuestarias al Poder Judicial	0.00
4140	Asignaciones presupuestarias a Órganos Autónomos	0.00
4150	Transferencias internas otorgadas a entidades paraestatales no empresariales y no financieras	0.00
4160	Transferencias internas otorgadas a entidades paraestatales empresariales y no financieras	0.00
4170	Transferencias internas otorgadas a fideicomisos públicos empresariales y no financieros	0.00
4180	Transferencias internas otorgadas a instituciones paraestatales públicas financieras	0.00
4190	Transferencias internas otorgadas a fideicomisos públicos financieros	0.00
4200	TRANSFERENCIAS AL RESTO DEL SECTOR PÚBLICO	27,819.00
4210	Transferencias otorgadas a entidades paraestatales no empresariales y no financieras	0.00
4220	Transferencias otorgadas para entidades paraestatales empresariales y no financieras	0.00
4230	Transferencias otorgadas para instituciones paraestatales públicas financieras	0.00
4240	Transferencias otorgadas a entidades federativas y municipios	27,819.00
4250	Transferencias a fideicomisos de entidades federativas y municipios	0.00
4300	SUBSIDIOS Y SUBVENCIONES	0.00
4310	Subsidios a la producción	0.00
4320	Subsidios a la distribución	0.00
4330	Subsidios a la inversión	0.00
4340	Subsidios a la prestación de servicios públicos	0.00
4350	Subsidios para cubrir diferenciales de tasas de interés	0.00
4360	Subsidios a la vivienda	0.00
4370	Subvenciones al consumo	0.00
4380	Subsidios a entidades federativas y municipios	0.00



MUNICIPIO DE CHAMPOTÓN
ESTADO DE CAMPECHE
PERIODO 2018 – 2021



4390	Otros Subsidios	0.00
4400	AYUDAS SOCIALES	0.00
4410	Ayudas sociales a personas	0.00
4420	Becas y otras ayudas para programas de capacitación	0.00
4430	Ayudas sociales a instituciones de enseñanza	0.00
4440	Ayudas sociales a actividades científicas o académicas	0.00
4450	Ayudas sociales a instituciones sin fines de lucro	0.00
4460	Ayudas sociales a cooperativas	0.00
4470	Ayudas sociales a entidades de interés público	0.00
4480	Ayudas por desastres naturales y otros siniestros	0.00
4500	PENSIONES Y JUBILACIONES	0.00
4510	Pensiones	0.00
4520	Jubilaciones	0.00
4590	Otras pensiones y jubilaciones	0.00
4600	TRANSFERENCIAS A FIDEICOMISOS, MANDATOS Y OTROS ANÁLOGOS	0.00
4610	Transferencias a fideicomisos del Poder Ejecutivo	0.00
4620	Transferencias a fideicomisos del Poder Legislativo	0.00
4630	Transferencias a fideicomisos del Poder Judicial	0.00
4640	Transferencias a fideicomisos públicos de entidades paraestatales no empresariales y no financieras	0.00
4650	Transferencias a fideicomisos públicos de entidades paraestatales empresariales y no financieras	0.00
4660	Transferencias a fideicomisos de instituciones públicas financieras	0.00
4690	Otras transferencias a fideicomisos	0.00
4700	TRANSFERENCIAS A LA SEGURIDAD SOCIAL	0.00
4710	Transferencias por obligación de ley	0.00
4800	DONATIVOS	0.00
4810	Donativos a instituciones sin fines de lucro	0.00
4820	Donativos a entidades federativas	0.00
4830	Donativos a fideicomisos privados	0.00
4840	Donativos a fideicomisos estatales	0.00
4850	Donativos internacionales	0.00
4900	Transferencias al exterior	0.00
4910	Transferencias para gobiernos extranjeros	0.00
4920	Transferencias para organismos internacionales	0.00
4930	Transferencias para el sector privado externo	0.00

MIGUEL ALLENDE

4000	TRANSFERENCIAS, ASIGNACIONES, SUBSIDIOS Y OTRAS AYUDAS	29,441.00
-------------	---	------------------



MUNICIPIO DE CHAMPOTÓN
ESTADO DE CAMPECHE
PERIODO 2018 – 2021



4100	TRANSFERENCIAS INTERNAS Y ASIGNACIONES AL SECTOR PÚBLICO	9,753.00
4110	Asignaciones presupuestarias al Poder Ejecutivo	9,753.00
4120	Asignaciones presupuestarias al Poder Legislativo	0.00
4130	Asignaciones presupuestarias al Poder Judicial	0.00
4140	Asignaciones presupuestarias a Órganos Autónomos	0.00
4150	Transferencias internas otorgadas a entidades paraestatales no empresariales y no financieras	0.00
4160	Transferencias internas otorgadas a entidades paraestatales empresariales y no financieras	0.00
4170	Transferencias internas otorgadas a fideicomisos públicos empresariales y no financieros	0.00
4180	Transferencias internas otorgadas a instituciones paraestatales públicas financieras	0.00
4190	Transferencias internas otorgadas a fideicomisos públicos financieros	0.00
4200	TRANSFERENCIAS AL RESTO DEL SECTOR PÚBLICO	19,688.00
4210	Transferencias otorgadas a entidades paraestatales no empresariales y no financieras	0.00
4220	Transferencias otorgadas para entidades paraestatales empresariales y no financieras	0.00
4230	Transferencias otorgadas para instituciones paraestatales públicas financieras	0.00
4240	Transferencias otorgadas a entidades federativas y municipios	19,688.00
4250	Transferencias a fideicomisos de entidades federativas y municipios	0.00
4300	SUBSIDIOS Y SUBVENCIONES	0.00
4310	Subsidios a la producción	0.00
4320	Subsidios a la distribución	0.00
4330	Subsidios a la inversión	0.00
4340	Subsidios a la prestación de servicios públicos	0.00
4350	Subsidios para cubrir diferenciales de tasas de interés	0.00
4360	Subsidios a la vivienda	0.00
4370	Subvenciones al consumo	0.00
4380	Subsidios a entidades federativas y municipios	0.00
4390	Otros Subsidios	0.00
4400	AYUDAS SOCIALES	0.00
4410	Ayudas sociales a personas	0.00
4420	Becas y otras ayudas para programas de capacitación	0.00
4430	Ayudas sociales a instituciones de enseñanza	0.00
4440	Ayudas sociales a actividades científicas o académicas	0.00
4450	Ayudas sociales a instituciones sin fines de lucro	0.00
4460	Ayudas sociales a cooperativas	0.00
4470	Ayudas sociales a entidades de interés público	0.00
4480	Ayudas por desastres naturales y otros siniestros	0.00
4500	PENSIONES Y JUBILACIONES	0.00
4510	Pensiones	0.00
4520	Jubilaciones	0.00
4590	Otras pensiones y jubilaciones	0.00



MUNICIPIO DE CHAMPOTÓN
ESTADO DE CAMPECHE
PERIODO 2018 – 2021



4600	TRANSFERENCIAS A FIDEICOMISOS, MANDATOS Y OTROS ANÁLOGOS	0.00
4610	Transferencias a fideicomisos del Poder Ejecutivo	0.00
4620	Transferencias a fideicomisos del Poder Legislativo	0.00
4630	Transferencias a fideicomisos del Poder Judicial	0.00
4640	Transferencias a fideicomisos públicos de entidades paraestatales no empresariales y no financieras	0.00
4650	Transferencias a fideicomisos públicos de entidades paraestatales empresariales y no financieras	0.00
4660	Transferencias a fideicomisos de instituciones públicas financieras	0.00
4690	Otras transferencias a fideicomisos	0.00
4700	TRANSFERENCIAS A LA SEGURIDAD SOCIAL	0.00
4710	Transferencias por obligación de ley	0.00
4800	DONATIVOS	0.00
4810	Donativos a instituciones sin fines de lucro	0.00
4820	Donativos a entidades federativas	0.00
4830	Donativos a fideicomisos privados	0.00
4840	Donativos a fideicomisos estatales	0.00
4850	Donativos internacionales	0.00
4900	Transferencias al exterior	0.00
4910	Transferencias para gobiernos extranjeros	0.00
4920	Transferencias para organismos internacionales	0.00
4930	Transferencias para el sector privado externo	0.00

MIGUEL COLORADO

4000	TRANSFERENCIAS, ASIGNACIONES, SUBSIDIOS Y OTRAS AYUDAS	78,053.00
4100	TRANSFERENCIAS INTERNAS Y ASIGNACIONES AL SECTOR PÚBLICO	25,509.00
4110	Asignaciones presupuestarias al Poder Ejecutivo	25,509.00
4120	Asignaciones presupuestarias al Poder Legislativo	0.00
4130	Asignaciones presupuestarias al Poder Judicial	0.00
4140	Asignaciones presupuestarias a Órganos Autónomos	0.00
4150	Transferencias internas otorgadas a entidades paraestatales no empresariales y no financieras	0.00
4160	Transferencias internas otorgadas a entidades paraestatales empresariales y no financieras	0.00
4170	Transferencias internas otorgadas a fideicomisos públicos empresariales y no financieros	0.00
4180	Transferencias internas otorgadas a instituciones paraestatales públicas financieras	0.00
4190	Transferencias internas otorgadas a fideicomisos públicos financieros	0.00
4200	TRANSFERENCIAS AL RESTO DEL SECTOR PÚBLICO	52,544.00
4210	Transferencias otorgadas a entidades paraestatales no empresariales y no financieras	0.00
4220	Transferencias otorgadas para entidades paraestatales empresariales y no financieras	0.00
4230	Transferencias otorgadas para instituciones paraestatales públicas financieras	0.00



MUNICIPIO DE CHAMPOTÓN
ESTADO DE CAMPECHE
PERIODO 2018 – 2021



4240	Transferencias otorgadas a entidades federativas y municipios	52,544.00
4250	Transferencias a fideicomisos de entidades federativas y municipios	0.00
4300	SUBSIDIOS Y SUBVENCIONES	0.00
4310	Subsidios a la producción	0.00
4320	Subsidios a la distribución	0.00
4330	Subsidios a la inversión	0.00
4340	Subsidios a la prestación de servicios públicos	0.00
4350	Subsidios para cubrir diferenciales de tasas de interés	0.00
4360	Subsidios a la vivienda	0.00
4370	Subvenciones al consumo	0.00
4380	Subsidios a entidades federativas y municipios	0.00
4390	Otros Subsidios	0.00
4400	AYUDAS SOCIALES	0.00
4410	Ayudas sociales a personas	0.00
4420	Becas y otras ayudas para programas de capacitación	0.00
4430	Ayudas sociales a instituciones de enseñanza	0.00
4440	Ayudas sociales a actividades científicas o académicas	0.00
4450	Ayudas sociales a instituciones sin fines de lucro	0.00
4460	Ayudas sociales a cooperativas	0.00
4470	Ayudas sociales a entidades de interés público	0.00
4480	Ayudas por desastres naturales y otros siniestros	0.00
4500	PENSIONES Y JUBILACIONES	0.00
4510	Pensiones	0.00
4520	Jubilaciones	0.00
4590	Otras pensiones y jubilaciones	0.00
4600	TRANSFERENCIAS A FIDEICOMISOS, MANDATOS Y OTROS ANÁLOGOS	0.00
4610	Transferencias a fideicomisos del Poder Ejecutivo	0.00
4620	Transferencias a fideicomisos del Poder Legislativo	0.00
4630	Transferencias a fideicomisos del Poder Judicial	0.00
4640	Transferencias a fideicomisos públicos de entidades paraestatales no empresariales y no financieras	0.00
4650	Transferencias a fideicomisos públicos de entidades paraestatales empresariales y no financieras	0.00
4660	Transferencias a fideicomisos de instituciones públicas financieras	0.00
4690	Otras transferencias a fideicomisos	0.00
4700	TRANSFERENCIAS A LA SEGURIDAD SOCIAL	0.00
4710	Transferencias por obligación de ley	0.00
4800	DONATIVOS	0.00
4810	Donativos a instituciones sin fines de lucro	0.00
4820	Donativos a entidades federativas	0.00



MUNICIPIO DE CHAMPOTÓN
ESTADO DE CAMPECHE
PERIODO 2018 – 2021



4830	Donativos a fideicomisos privados	0.00
4840	Donativos a fideicomisos estatales	0.00
4850	Donativos internacionales	0.00
4900	Tranferencias al exterior	0.00
4910	Transferencias para gobiernos extranjeros	0.00
4920	Transferencias para organismos internacionales	0.00
4930	Transferencias para el sector privado externo	0.00

MOQUEL

4000	TRANSFERENCIAS, ASIGNACIONES, SUBSIDIOS Y OTRAS AYUDAS	71,166.00
4100	TRANSFERENCIAS INTERNAS Y ASIGNACIONES AL SECTOR PÚBLICO	23,258.00
4110	Asignaciones presupuestarias al Poder Ejecutivo	23,258.00
4120	Asignaciones presupuestarias al Poder Legislativo	0.00
4130	Asignaciones presupuestarias al Poder Judicial	0.00
4140	Asignaciones presupuestarias a Órganos Autónomos	0.00
4150	Transferencias internas otorgadas a entidades paraestatales no empresariales y no financieras	0.00
4160	Transferencias internas otorgadas a entidades paraestatales empresariales y no financieras	0.00
4170	Transferencias internas otorgadas a fideicomisos públicos empresariales y no financieros	0.00
4180	Transferencias internas otorgadas a instituciones paraestatales públicas financieras	0.00
4190	Transferencias internas otorgadas a fideicomisos públicos financieros	0.00
4200	TRANSFERENCIAS AL RESTO DEL SECTOR PÚBLICO	47,908.00
4210	Transferencias otorgadas a entidades paraestatales no empresariales y no financieras	0.00
4220	Transferencias otorgadas para entidades paraestatales empresariales y no financieras	0.00
4230	Transferencias otorgadas para instituciones paraestatales públicas financieras	0.00
4240	Transferencias otorgadas a entidades federativas y municipios	47,908.00
4250	Transferencias a fideicomisos de entidades federativas y municipios	0.00
4300	SUBSIDIOS Y SUBVENCIONES	0.00
4310	Subsidios a la producción	0.00
4320	Subsidios a la distribución	0.00
4330	Subsidios a la inversión	0.00
4340	Subsidios a la prestación de servicios públicos	0.00
4350	Subsidios para cubrir diferenciales de tasas de interés	0.00
4360	Subsidios a la vivienda	0.00
4370	Subvenciones al consumo	0.00
4380	Subsidios a entidades federativas y municipios	0.00



MUNICIPIO DE CHAMPOTÓN
ESTADO DE CAMPECHE
PERIODO 2018 – 2021



4390	Otros Subsidios	0.00
4400	AYUDAS SOCIALES	0.00
4410	Ayudas sociales a personas	0.00
4420	Becas y otras ayudas para programas de capacitación	0.00
4430	Ayudas sociales a instituciones de enseñanza	0.00
4440	Ayudas sociales a actividades científicas o académicas	0.00
4450	Ayudas sociales a instituciones sin fines de lucro	0.00
4460	Ayudas sociales a cooperativas	0.00
4470	Ayudas sociales a entidades de interés público	0.00
4480	Ayudas por desastres naturales y otros siniestros	0.00
4500	PENSIONES Y JUBILACIONES	0.00
4510	Pensiones	0.00
4520	Jubilaciones	0.00
4590	Otras pensiones y jubilaciones	0.00
4600	TRANSFERENCIAS A FIDEICOMISOS, MANDATOS Y OTROS ANÁLOGOS	0.00
4610	Transferencias a fideicomisos del Poder Ejecutivo	0.00
4620	Transferencias a fideicomisos del Poder Legislativo	0.00
4630	Transferencias a fideicomisos del Poder Judicial	0.00
4640	Transferencias a fideicomisos públicos de entidades paraestatales no empresariales y no financieras	0.00
4650	Transferencias a fideicomisos públicos de entidades paraestatales empresariales y no financieras	0.00
4660	Transferencias a fideicomisos de instituciones públicas financieras	0.00
4690	Otras transferencias a fideicomisos	0.00
4700	TRANSFERENCIAS A LA SEGURIDAD SOCIAL	0.00
4710	Transferencias por obligación de ley	0.00
4800	DONATIVOS	0.00
4810	Donativos a instituciones sin fines de lucro	0.00
4820	Donativos a entidades federativas	0.00
4830	Donativos a fideicomisos privados	0.00
4840	Donativos a fideicomisos estatales	0.00
4850	Donativos internacionales	0.00
4900	Transferencias al exterior	0.00
4910	Transferencias para gobiernos extranjeros	0.00
4920	Transferencias para organismos internacionales	0.00
4930	Transferencias para el sector privado externo	0.00

MOCH COHUO

4000	TRANSFERENCIAS, ASIGNACIONES, SUBSIDIOS Y OTRAS AYUDAS	29,441.00
-------------	---	------------------



MUNICIPIO DE CHAMPOTÓN
ESTADO DE CAMPECHE
PERIODO 2018 – 2021



4100	TRANSFERENCIAS INTERNAS Y ASIGNACIONES AL SECTOR PÚBLICO	9,753.00
4110	Asignaciones presupuestarias al Poder Ejecutivo	9,753.00
4120	Asignaciones presupuestarias al Poder Legislativo	0.00
4130	Asignaciones presupuestarias al Poder Judicial	0.00
4140	Asignaciones presupuestarias a Órganos Autónomos	0.00
4150	Transferencias internas otorgadas a entidades paraestatales no empresariales y no financieras	0.00
4160	Transferencias internas otorgadas a entidades paraestatales empresariales y no financieras	0.00
4170	Transferencias internas otorgadas a fideicomisos públicos empresariales y no financieros	0.00
4180	Transferencias internas otorgadas a instituciones paraestatales públicas financieras	0.00
4190	Transferencias internas otorgadas a fideicomisos públicos financieros	0.00
4200	TRANSFERENCIAS AL RESTO DEL SECTOR PÚBLICO	19,688.00
4210	Transferencias otorgadas a entidades paraestatales no empresariales y no financieras	0.00
4220	Transferencias otorgadas para entidades paraestatales empresariales y no financieras	0.00
4230	Transferencias otorgadas para instituciones paraestatales públicas financieras	0.00
4240	Transferencias otorgadas a entidades federativas y municipios	19,688.00
4250	Transferencias a fideicomisos de entidades federativas y municipios	0.00
4300	SUBSIDIOS Y SUBVENCIONES	0.00
4310	Subsidios a la producción	0.00
4320	Subsidios a la distribución	0.00
4330	Subsidios a la inversión	0.00
4340	Subsidios a la prestación de servicios públicos	0.00
4350	Subsidios para cubrir diferenciales de tasas de interés	0.00
4360	Subsidios a la vivienda	0.00
4370	Subvenciones al consumo	0.00
4380	Subsidios a entidades federativas y municipios	0.00
4390	Otros Subsidios	0.00
4400	AYUDAS SOCIALES	0.00
4410	Ayudas sociales a personas	0.00
4420	Becas y otras ayudas para programas de capacitación	0.00
4430	Ayudas sociales a instituciones de enseñanza	0.00
4440	Ayudas sociales a actividades científicas o académicas	0.00
4450	Ayudas sociales a instituciones sin fines de lucro	0.00
4460	Ayudas sociales a cooperativas	0.00
4470	Ayudas sociales a entidades de interés público	0.00
4480	Ayudas por desastres naturales y otros siniestros	0.00
4500	PENSIONES Y JUBILACIONES	0.00
4510	Pensiones	0.00
4520	Jubilaciones	0.00
4590	Otras pensiones y jubilaciones	0.00



MUNICIPIO DE CHAMPOTÓN
ESTADO DE CAMPECHE
PERIODO 2018 – 2021



4600	TRANSFERENCIAS A FIDEICOMISOS, MANDATOS Y OTROS ANÁLOGOS	0.00
4610	Transferencias a fideicomisos del Poder Ejecutivo	0.00
4620	Transferencias a fideicomisos del Poder Legislativo	0.00
4630	Transferencias a fideicomisos del Poder Judicial	0.00
4640	Transferencias a fideicomisos públicos de entidades paraestatales no empresariales y no financieras	0.00
4650	Transferencias a fideicomisos públicos de entidades paraestatales empresariales y no financieras	0.00
4660	Transferencias a fideicomisos de instituciones públicas financieras	0.00
4690	Otras transferencias a fideicomisos	0.00
4700	TRANSFERENCIAS A LA SEGURIDAD SOCIAL	0.00
4710	Transferencias por obligación de ley	0.00
4800	DONATIVOS	0.00
4810	Donativos a instituciones sin fines de lucro	0.00
4820	Donativos a entidades federativas	0.00
4830	Donativos a fideicomisos privados	0.00
4840	Donativos a fideicomisos estatales	0.00
4850	Donativos internacionales	0.00
4900	Transferencias al exterior	0.00
4910	Transferencias para gobiernos extranjeros	0.00
4920	Transferencias para organismos internacionales	0.00
4930	Transferencias para el sector privado externo	0.00

NAYARIT DE CASTELLOT

4000	TRANSFERENCIAS, ASIGNACIONES, SUBSIDIOS Y OTRAS AYUDAS	27,548.00
4100	TRANSFERENCIAS INTERNAS Y ASIGNACIONES AL SECTOR PÚBLICO	9,003.00
4110	Asignaciones presupuestarias al Poder Ejecutivo	9,003.00
4120	Asignaciones presupuestarias al Poder Legislativo	0.00
4130	Asignaciones presupuestarias al Poder Judicial	0.00
4140	Asignaciones presupuestarias a Órganos Autónomos	0.00
4150	Transferencias internas otorgadas a entidades paraestatales no empresariales y no financieras	0.00
4160	Transferencias internas otorgadas a entidades paraestatales empresariales y no financieras	0.00
4170	Transferencias internas otorgadas a fideicomisos públicos empresariales y no financieros	0.00
4180	Transferencias internas otorgadas a instituciones paraestatales públicas financieras	0.00
4190	Transferencias internas otorgadas a fideicomisos públicos financieros	0.00
4200	TRANSFERENCIAS AL RESTO DEL SECTOR PÚBLICO	18,545.00
4210	Transferencias otorgadas a entidades paraestatales no empresariales y no financieras	0.00
4220	Transferencias otorgadas para entidades paraestatales empresariales y no financieras	0.00
4230	Transferencias otorgadas para instituciones paraestatales públicas financieras	0.00



MUNICIPIO DE CHAMPOTÓN
ESTADO DE CAMPECHE
PERIODO 2018 – 2021



4240	Transferencias otorgadas a entidades federativas y municipios	18,545.00
4250	Transferencias a fideicomisos de entidades federativas y municipios	0.00
4300	SUBSIDIOS Y SUBVENCIONES	0.00
4310	Subsidios a la producción	0.00
4320	Subsidios a la distribución	0.00
4330	Subsidios a la inversión	0.00
4340	Subsidios a la prestación de servicios públicos	0.00
4350	Subsidios para cubrir diferenciales de tasas de interés	0.00
4360	Subsidios a la vivienda	0.00
4370	Subvenciones al consumo	0.00
4380	Subsidios a entidades federativas y municipios	0.00
4390	Otros Subsidios	0.00
4400	AYUDAS SOCIALES	0.00
4410	Ayudas sociales a personas	0.00
4420	Becas y otras ayudas para programas de capacitación	0.00
4430	Ayudas sociales a instituciones de enseñanza	0.00
4440	Ayudas sociales a actividades científicas o académicas	0.00
4450	Ayudas sociales a instituciones sin fines de lucro	0.00
4460	Ayudas sociales a cooperativas	0.00
4470	Ayudas sociales a entidades de interés público	0.00
4480	Ayudas por desastres naturales y otros siniestros	0.00
4500	PENSIONES Y JUBILACIONES	0.00
4510	Pensiones	0.00
4520	Jubilaciones	0.00
4590	Otras pensiones y jubilaciones	0.00
4600	TRANSFERENCIAS A FIDEICOMISOS, MANDATOS Y OTROS ANÁLOGOS	0.00
4610	Transferencias a fideicomisos del Poder Ejecutivo	0.00
4620	Transferencias a fideicomisos del Poder Legislativo	0.00
4630	Transferencias a fideicomisos del Poder Judicial	0.00
4640	Transferencias a fideicomisos públicos de entidades paraestatales no empresariales y no financieras	0.00
4650	Transferencias a fideicomisos públicos de entidades paraestatales empresariales y no financieras	0.00
4660	Transferencias a fideicomisos de instituciones públicas financieras	0.00
4690	Otras transferencias a fideicomisos	0.00
4700	TRANSFERENCIAS A LA SEGURIDAD SOCIAL	0.00
4710	Transferencias por obligación de ley	0.00
4800	DONATIVOS	0.00
4810	Donativos a instituciones sin fines de lucro	0.00
4820	Donativos a entidades federativas	0.00



MUNICIPIO DE CHAMPOTÓN
ESTADO DE CAMPECHE
PERIODO 2018 – 2021



4830	Donativos a fideicomisos privados	0.00
4840	Donativos a fideicomisos estatales	0.00
4850	Donativos internacionales	0.00
4900	Tranferencias al exterior	0.00
4910	Transferencias para gobiernos extranjeros	0.00
4920	Transferencias para organismos internacionales	0.00
4930	Transferencias para el sector privado externo	0.00

NUEVA ESPERANZA 1

4000	TRANSFERENCIAS, ASIGNACIONES, SUBSIDIOS Y OTRAS AYUDAS	29,441.00
4100	TRANSFERENCIAS INTERNAS Y ASIGNACIONES AL SECTOR PÚBLICO	9,753.00
4110	Asignaciones presupuestarias al Poder Ejecutivo	9,753.00
4120	Asignaciones presupuestarias al Poder Legislativo	0.00
4130	Asignaciones presupuestarias al Poder Judicial	0.00
4140	Asignaciones presupuestarias a Órganos Autónomos	0.00
4150	Transferencias internas otorgadas a entidades paraestatales no empresariales y no financieras	0.00
4160	Transferencias internas otorgadas a entidades paraestatales empresariales y no financieras	0.00
4170	Transferencias internas otorgadas a fideicomisos públicos empresariales y no financieros	0.00
4180	Transferencias internas otorgadas a instituciones paraestatales públicas financieras	0.00
4190	Transferencias internas otorgadas a fideicomisos públicos financieros	0.00
4200	TRANSFERENCIAS AL RESTO DEL SECTOR PÚBLICO	19,688.00
4210	Transferencias otorgadas a entidades paraestatales no empresariales y no financieras	0.00
4220	Transferencias otorgadas para entidades paraestatales empresariales y no financieras	0.00
4230	Transferencias otorgadas para instituciones paraestatales públicas financieras	0.00
4240	Transferencias otorgadas a entidades federativas y municipios	19,688.00
4250	Transferencias a fideicomisos de entidades federativas y municipios	0.00
4300	SUBSIDIOS Y SUBVENCIONES	0.00
4310	Subsidios a la producción	0.00
4320	Subsidios a la distribución	0.00
4330	Subsidios a la inversión	0.00
4340	Subsidios a la prestación de servicios públicos	0.00
4350	Subsidios para cubrir diferenciales de tasas de interés	0.00
4360	Subsidios a la vivienda	0.00
4370	Subvenciones al consumo	0.00
4380	Subsidios a entidades federativas y municipios	0.00



MUNICIPIO DE CHAMPOTÓN
ESTADO DE CAMPECHE
PERIODO 2018 – 2021



4390	Otros Subsidios	0.00
4400	AYUDAS SOCIALES	0.00
4410	Ayudas sociales a personas	0.00
4420	Becas y otras ayudas para programas de capacitación	0.00
4430	Ayudas sociales a instituciones de enseñanza	0.00
4440	Ayudas sociales a actividades científicas o académicas	0.00
4450	Ayudas sociales a instituciones sin fines de lucro	0.00
4460	Ayudas sociales a cooperativas	0.00
4470	Ayudas sociales a entidades de interés público	0.00
4480	Ayudas por desastres naturales y otros siniestros	0.00
4500	PENSIONES Y JUBILACIONES	0.00
4510	Pensiones	0.00
4520	Jubilaciones	0.00
4590	Otras pensiones y jubilaciones	0.00
4600	TRANSFERENCIAS A FIDEICOMISOS, MANDATOS Y OTROS ANÁLOGOS	0.00
4610	Transferencias a fideicomisos del Poder Ejecutivo	0.00
4620	Transferencias a fideicomisos del Poder Legislativo	0.00
4630	Transferencias a fideicomisos del Poder Judicial	0.00
4640	Transferencias a fideicomisos públicos de entidades paraestatales no empresariales y no financieras	0.00
4650	Transferencias a fideicomisos públicos de entidades paraestatales empresariales y no financieras	0.00
4660	Transferencias a fideicomisos de instituciones públicas financieras	0.00
4690	Otras transferencias a fideicomisos	0.00
4700	TRANSFERENCIAS A LA SEGURIDAD SOCIAL	0.00
4710	Transferencias por obligación de ley	0.00
4800	DONATIVOS	0.00
4810	Donativos a instituciones sin fines de lucro	0.00
4820	Donativos a entidades federativas	0.00
4830	Donativos a fideicomisos privados	0.00
4840	Donativos a fideicomisos estatales	0.00
4850	Donativos internacionales	0.00
4900	Tranferencias al exterior	0.00
4910	Transferencias para gobiernos extranjeros	0.00
4920	Transferencias para organismos internacionales	0.00
4930	Transferencias para el sector privado externo	0.00

NUEVA ESPERANZA 2

4000	TRANSFERENCIAS, ASIGNACIONES, SUBSIDIOS Y OTRAS AYUDAS	29,441.00
-------------	---	------------------



MUNICIPIO DE CHAMPOTÓN
ESTADO DE CAMPECHE
PERIODO 2018 – 2021



4100	TRANSFERENCIAS INTERNAS Y ASIGNACIONES AL SECTOR PÚBLICO	9,753.00
4110	Asignaciones presupuestarias al Poder Ejecutivo	9,753.00
4120	Asignaciones presupuestarias al Poder Legislativo	0.00
4130	Asignaciones presupuestarias al Poder Judicial	0.00
4140	Asignaciones presupuestarias a Órganos Autónomos	0.00
4150	Transferencias internas otorgadas a entidades paraestatales no empresariales y no financieras	0.00
4160	Transferencias internas otorgadas a entidades paraestatales empresariales y no financieras	0.00
4170	Transferencias internas otorgadas a fideicomisos públicos empresariales y no financieros	0.00
4180	Transferencias internas otorgadas a instituciones paraestatales públicas financieras	0.00
4190	Transferencias internas otorgadas a fideicomisos públicos financieros	0.00
4200	TRANSFERENCIAS AL RESTO DEL SECTOR PÚBLICO	19,688.00
4210	Transferencias otorgadas a entidades paraestatales no empresariales y no financieras	0.00
4220	Transferencias otorgadas para entidades paraestatales empresariales y no financieras	0.00
4230	Transferencias otorgadas para instituciones paraestatales públicas financieras	0.00
4240	Transferencias otorgadas a entidades federativas y municipios	19,688.00
4250	Transferencias a fideicomisos de entidades federativas y municipios	0.00
4300	SUBSIDIOS Y SUBVENCIONES	0.00
4310	Subsidios a la producción	0.00
4320	Subsidios a la distribución	0.00
4330	Subsidios a la inversión	0.00
4340	Subsidios a la prestación de servicios públicos	0.00
4350	Subsidios para cubrir diferenciales de tasas de interés	0.00
4360	Subsidios a la vivienda	0.00
4370	Subvenciones al consumo	0.00
4380	Subsidios a entidades federativas y municipios	0.00
4390	Otros Subsidios	0.00
4400	AYUDAS SOCIALES	0.00
4410	Ayudas sociales a personas	0.00
4420	Becas y otras ayudas para programas de capacitación	0.00
4430	Ayudas sociales a instituciones de enseñanza	0.00
4440	Ayudas sociales a actividades científicas o académicas	0.00
4450	Ayudas sociales a instituciones sin fines de lucro	0.00
4460	Ayudas sociales a cooperativas	0.00
4470	Ayudas sociales a entidades de interés público	0.00
4480	Ayudas por desastres naturales y otros siniestros	0.00
4500	PENSIONES Y JUBILACIONES	0.00
4510	Pensiones	0.00
4520	Jubilaciones	0.00
4590	Otras pensiones y jubilaciones	0.00



MUNICIPIO DE CHAMPOTÓN
ESTADO DE CAMPECHE
PERIODO 2018 – 2021



4600	TRANSFERENCIAS A FIDEICOMISOS, MANDATOS Y OTROS ANÁLOGOS	0.00
4610	Transferencias a fideicomisos del Poder Ejecutivo	0.00
4620	Transferencias a fideicomisos del Poder Legislativo	0.00
4630	Transferencias a fideicomisos del Poder Judicial	0.00
4640	Transferencias a fideicomisos públicos de entidades paraestatales no empresariales y no financieras	0.00
4650	Transferencias a fideicomisos públicos de entidades paraestatales empresariales y no financieras	0.00
4660	Transferencias a fideicomisos de instituciones públicas financieras	0.00
4690	Otras transferencias a fideicomisos	0.00
4700	TRANSFERENCIAS A LA SEGURIDAD SOCIAL	0.00
4710	Transferencias por obligación de ley	0.00
4800	DONATIVOS	0.00
4810	Donativos a instituciones sin fines de lucro	0.00
4820	Donativos a entidades federativas	0.00
4830	Donativos a fideicomisos privados	0.00
4840	Donativos a fideicomisos estatales	0.00
4850	Donativos internacionales	0.00
4900	Transferencias al exterior	0.00
4910	Transferencias para gobiernos extranjeros	0.00
4920	Transferencias para organismos internacionales	0.00
4930	Transferencias para el sector privado externo	0.00

NUEVO MICHOACAN

4000	TRANSFERENCIAS, ASIGNACIONES, SUBSIDIOS Y OTRAS AYUDAS	29,441.00
4100	TRANSFERENCIAS INTERNAS Y ASIGNACIONES AL SECTOR PÚBLICO	9,753.00
4110	Asignaciones presupuestarias al Poder Ejecutivo	9,753.00
4120	Asignaciones presupuestarias al Poder Legislativo	0.00
4130	Asignaciones presupuestarias al Poder Judicial	0.00
4140	Asignaciones presupuestarias a Órganos Autónomos	0.00
4150	Transferencias internas otorgadas a entidades paraestatales no empresariales y no financieras	0.00
4160	Transferencias internas otorgadas a entidades paraestatales empresariales y no financieras	0.00
4170	Transferencias internas otorgadas a fideicomisos públicos empresariales y no financieros	0.00
4180	Transferencias internas otorgadas a instituciones paraestatales públicas financieras	0.00
4190	Transferencias internas otorgadas a fideicomisos públicos financieros	0.00
4200	TRANSFERENCIAS AL RESTO DEL SECTOR PÚBLICO	19,688.00
4210	Transferencias otorgadas a entidades paraestatales no empresariales y no financieras	0.00
4220	Transferencias otorgadas para entidades paraestatales empresariales y no financieras	0.00
4230	Transferencias otorgadas para instituciones paraestatales públicas financieras	0.00



MUNICIPIO DE CHAMPOTÓN
ESTADO DE CAMPECHE
PERIODO 2018 – 2021



4240	Transferencias otorgadas a entidades federativas y municipios	19,688.00
4250	Transferencias a fideicomisos de entidades federativas y municipios	0.00
4300	SUBSIDIOS Y SUBVENCIONES	0.00
4310	Subsidios a la producción	0.00
4320	Subsidios a la distribución	0.00
4330	Subsidios a la inversión	0.00
4340	Subsidios a la prestación de servicios públicos	0.00
4350	Subsidios para cubrir diferenciales de tasas de interés	0.00
4360	Subsidios a la vivienda	0.00
4370	Subvenciones al consumo	0.00
4380	Subsidios a entidades federativas y municipios	0.00
4390	Otros Subsidios	0.00
4400	AYUDAS SOCIALES	0.00
4410	Ayudas sociales a personas	0.00
4420	Becas y otras ayudas para programas de capacitación	0.00
4430	Ayudas sociales a instituciones de enseñanza	0.00
4440	Ayudas sociales a actividades científicas o académicas	0.00
4450	Ayudas sociales a instituciones sin fines de lucro	0.00
4460	Ayudas sociales a cooperativas	0.00
4470	Ayudas sociales a entidades de interés público	0.00
4480	Ayudas por desastres naturales y otros siniestros	0.00
4500	PENSIONES Y JUBILACIONES	0.00
4510	Pensiones	0.00
4520	Jubilaciones	0.00
4590	Otras pensiones y jubilaciones	0.00
4600	TRANSFERENCIAS A FIDEICOMISOS, MANDATOS Y OTROS ANÁLOGOS	0.00
4610	Transferencias a fideicomisos del Poder Ejecutivo	0.00
4620	Transferencias a fideicomisos del Poder Legislativo	0.00
4630	Transferencias a fideicomisos del Poder Judicial	0.00
4640	Transferencias a fideicomisos públicos de entidades paraestatales no empresariales y no financieras	0.00
4650	Transferencias a fideicomisos públicos de entidades paraestatales empresariales y no financieras	0.00
4660	Transferencias a fideicomisos de instituciones públicas financieras	0.00
4690	Otras transferencias a fideicomisos	0.00
4700	TRANSFERENCIAS A LA SEGURIDAD SOCIAL	0.00
4710	Transferencias por obligación de ley	0.00
4800	DONATIVOS	0.00
4810	Donativos a instituciones sin fines de lucro	0.00
4820	Donativos a entidades federativas	0.00



MUNICIPIO DE CHAMPOTÓN
ESTADO DE CAMPECHE
PERIODO 2018 – 2021



4830	Donativos a fideicomisos privados	0.00
4840	Donativos a fideicomisos estatales	0.00
4850	Donativos internacionales	0.00
4900	Tranferencias al exterior	0.00
4910	Transferencias para gobiernos extranjeros	0.00
4920	Transferencias para organismos internacionales	0.00
4930	Transferencias para el sector privado externo	0.00

MOD. NVO. PARAISO

4000	TRANSFERENCIAS, ASIGNACIONES, SUBSIDIOS Y OTRAS AYUDAS	29,441.00
4100	TRANSFERENCIAS INTERNAS Y ASIGNACIONES AL SECTOR PÚBLICO	9,753.00
4110	Asignaciones presupuestarias al Poder Ejecutivo	9,753.00
4120	Asignaciones presupuestarias al Poder Legislativo	0.00
4130	Asignaciones presupuestarias al Poder Judicial	0.00
4140	Asignaciones presupuestarias a Órganos Autónomos	0.00
4150	Transferencias internas otorgadas a entidades paraestatales no empresariales y no financieras	0.00
4160	Transferencias internas otorgadas a entidades paraestatales empresariales y no financieras	0.00
4170	Transferencias internas otorgadas a fideicomisos públicos empresariales y no financieros	0.00
4180	Transferencias internas otorgadas a instituciones paraestatales públicas financieras	0.00
4190	Transferencias internas otorgadas a fideicomisos públicos financieros	0.00
4200	TRANSFERENCIAS AL RESTO DEL SECTOR PÚBLICO	19,688.00
4210	Transferencias otorgadas a entidades paraestatales no empresariales y no financieras	0.00
4220	Transferencias otorgadas para entidades paraestatales empresariales y no financieras	0.00
4230	Transferencias otorgadas para instituciones paraestatales públicas financieras	0.00
4240	Transferencias otorgadas a entidades federativas y municipios	19,688.00
4250	Transferencias a fideicomisos de entidades federativas y municipios	0.00
4300	SUBSIDIOS Y SUBVENCIONES	0.00
4310	Subsidios a la producción	0.00
4320	Subsidios a la distribución	0.00
4330	Subsidios a la inversión	0.00
4340	Subsidios a la prestación de servicios públicos	0.00
4350	Subsidios para cubrir diferenciales de tasas de interés	0.00
4360	Subsidios a la vivienda	0.00
4370	Subvenciones al consumo	0.00
4380	Subsidios a entidades federativas y municipios	0.00



MUNICIPIO DE CHAMPOTÓN
ESTADO DE CAMPECHE
PERIODO 2018 – 2021



4390	Otros Subsidios	0.00
4400	AYUDAS SOCIALES	0.00
4410	Ayudas sociales a personas	0.00
4420	Becas y otras ayudas para programas de capacitación	0.00
4430	Ayudas sociales a instituciones de enseñanza	0.00
4440	Ayudas sociales a actividades científicas o académicas	0.00
4450	Ayudas sociales a instituciones sin fines de lucro	0.00
4460	Ayudas sociales a cooperativas	0.00
4470	Ayudas sociales a entidades de interés público	0.00
4480	Ayudas por desastres naturales y otros siniestros	0.00
4500	PENSIONES Y JUBILACIONES	0.00
4510	Pensiones	0.00
4520	Jubilaciones	0.00
4590	Otras pensiones y jubilaciones	0.00
4600	TRANSFERENCIAS A FIDEICOMISOS, MANDATOS Y OTROS ANÁLOGOS	0.00
4610	Transferencias a fideicomisos del Poder Ejecutivo	0.00
4620	Transferencias a fideicomisos del Poder Legislativo	0.00
4630	Transferencias a fideicomisos del Poder Judicial	0.00
4640	Transferencias a fideicomisos públicos de entidades paraestatales no empresariales y no financieras	0.00
4650	Transferencias a fideicomisos públicos de entidades paraestatales empresariales y no financieras	0.00
4660	Transferencias a fideicomisos de instituciones públicas financieras	0.00
4690	Otras transferencias a fideicomisos	0.00
4700	TRANSFERENCIAS A LA SEGURIDAD SOCIAL	0.00
4710	Transferencias por obligación de ley	0.00
4800	DONATIVOS	0.00
4810	Donativos a instituciones sin fines de lucro	0.00
4820	Donativos a entidades federativas	0.00
4830	Donativos a fideicomisos privados	0.00
4840	Donativos a fideicomisos estatales	0.00
4850	Donativos internacionales	0.00
4900	Transferencias al exterior	0.00
4910	Transferencias para gobiernos extranjeros	0.00
4920	Transferencias para organismos internacionales	0.00
4930	Transferencias para el sector privado externo	0.00

PARAISO

4000	TRANSFERENCIAS, ASIGNACIONES, SUBSIDIOS Y OTRAS AYUDAS	71,166.00
-------------	---	------------------



MUNICIPIO DE CHAMPOTÓN
ESTADO DE CAMPECHE
PERIODO 2018 – 2021



4100	TRANSFERENCIAS INTERNAS Y ASIGNACIONES AL SECTOR PÚBLICO	23,258.00
4110	Asignaciones presupuestarias al Poder Ejecutivo	23,258.00
4120	Asignaciones presupuestarias al Poder Legislativo	0.00
4130	Asignaciones presupuestarias al Poder Judicial	0.00
4140	Asignaciones presupuestarias a Órganos Autónomos	0.00
4150	Transferencias internas otorgadas a entidades paraestatales no empresariales y no financieras	0.00
4160	Transferencias internas otorgadas a entidades paraestatales empresariales y no financieras	0.00
4170	Transferencias internas otorgadas a fideicomisos públicos empresariales y no financieros	0.00
4180	Transferencias internas otorgadas a instituciones paraestatales públicas financieras	0.00
4190	Transferencias internas otorgadas a fideicomisos públicos financieros	0.00
4200	TRANSFERENCIAS AL RESTO DEL SECTOR PÚBLICO	47,908.00
4210	Transferencias otorgadas a entidades paraestatales no empresariales y no financieras	0.00
4220	Transferencias otorgadas para entidades paraestatales empresariales y no financieras	0.00
4230	Transferencias otorgadas para instituciones paraestatales públicas financieras	0.00
4240	Transferencias otorgadas a entidades federativas y municipios	47,908.00
4250	Transferencias a fideicomisos de entidades federativas y municipios	0.00
4300	SUBSIDIOS Y SUBVENCIONES	0.00
4310	Subsidios a la producción	0.00
4320	Subsidios a la distribución	0.00
4330	Subsidios a la inversión	0.00
4340	Subsidios a la prestación de servicios públicos	0.00
4350	Subsidios para cubrir diferenciales de tasas de interés	0.00
4360	Subsidios a la vivienda	0.00
4370	Subvenciones al consumo	0.00
4380	Subsidios a entidades federativas y municipios	0.00
4390	Otros Subsidios	0.00
4400	AYUDAS SOCIALES	0.00
4410	Ayudas sociales a personas	0.00
4420	Becas y otras ayudas para programas de capacitación	0.00
4430	Ayudas sociales a instituciones de enseñanza	0.00
4440	Ayudas sociales a actividades científicas o académicas	0.00
4450	Ayudas sociales a instituciones sin fines de lucro	0.00
4460	Ayudas sociales a cooperativas	0.00
4470	Ayudas sociales a entidades de interés público	0.00
4480	Ayudas por desastres naturales y otros siniestros	0.00
4500	PENSIONES Y JUBILACIONES	0.00
4510	Pensiones	0.00
4520	Jubilaciones	0.00
4590	Otras pensiones y jubilaciones	0.00



MUNICIPIO DE CHAMPOTÓN
ESTADO DE CAMPECHE
PERIODO 2018 – 2021



4600	TRANSFERENCIAS A FIDEICOMISOS, MANDATOS Y OTROS ANÁLOGOS	0.00
4610	Transferencias a fideicomisos del Poder Ejecutivo	0.00
4620	Transferencias a fideicomisos del Poder Legislativo	0.00
4630	Transferencias a fideicomisos del Poder Judicial	0.00
4640	Transferencias a fideicomisos públicos de entidades paraestatales no empresariales y no financieras	0.00
4650	Transferencias a fideicomisos públicos de entidades paraestatales empresariales y no financieras	0.00
4660	Transferencias a fideicomisos de instituciones públicas financieras	0.00
4690	Otras transferencias a fideicomisos	0.00
4700	TRANSFERENCIAS A LA SEGURIDAD SOCIAL	0.00
4710	Transferencias por obligación de ley	0.00
4800	DONATIVOS	0.00
4810	Donativos a instituciones sin fines de lucro	0.00
4820	Donativos a entidades federativas	0.00
4830	Donativos a fideicomisos privados	0.00
4840	Donativos a fideicomisos estatales	0.00
4850	Donativos internacionales	0.00
4900	Transferencias al exterior	0.00
4910	Transferencias para gobiernos extranjeros	0.00
4920	Transferencias para organismos internacionales	0.00
4930	Transferencias para el sector privado externo	0.00

PIXOYAL

4000	TRANSFERENCIAS, ASIGNACIONES, SUBSIDIOS Y OTRAS AYUDAS	78,053.00
4100	TRANSFERENCIAS INTERNAS Y ASIGNACIONES AL SECTOR PÚBLICO	25,509.00
4110	Asignaciones presupuestarias al Poder Ejecutivo	25,509.00
4120	Asignaciones presupuestarias al Poder Legislativo	0.00
4130	Asignaciones presupuestarias al Poder Judicial	0.00
4140	Asignaciones presupuestarias a Órganos Autónomos	0.00
4150	Transferencias internas otorgadas a entidades paraestatales no empresariales y no financieras	0.00
4160	Transferencias internas otorgadas a entidades paraestatales empresariales y no financieras	0.00
4170	Transferencias internas otorgadas a fideicomisos públicos empresariales y no financieros	0.00
4180	Transferencias internas otorgadas a instituciones paraestatales públicas financieras	0.00
4190	Transferencias internas otorgadas a fideicomisos públicos financieros	0.00
4200	TRANSFERENCIAS AL RESTO DEL SECTOR PÚBLICO	52,544.00
4210	Transferencias otorgadas a entidades paraestatales no empresariales y no financieras	0.00
4220	Transferencias otorgadas para entidades paraestatales empresariales y no financieras	0.00
4230	Transferencias otorgadas para instituciones paraestatales públicas financieras	0.00



MUNICIPIO DE CHAMPOTÓN
ESTADO DE CAMPECHE
PERIODO 2018 – 2021



4240	Transferencias otorgadas a entidades federativas y municipios	52,544.00
4250	Transferencias a fideicomisos de entidades federativas y municipios	0.00
4300	SUBSIDIOS Y SUBVENCIONES	0.00
4310	Subsidios a la producción	0.00
4320	Subsidios a la distribución	0.00
4330	Subsidios a la inversión	0.00
4340	Subsidios a la prestación de servicios públicos	0.00
4350	Subsidios para cubrir diferenciales de tasas de interés	0.00
4360	Subsidios a la vivienda	0.00
4370	Subvenciones al consumo	0.00
4380	Subsidios a entidades federativas y municipios	0.00
4390	Otros Subsidios	0.00
4400	AYUDAS SOCIALES	0.00
4410	Ayudas sociales a personas	0.00
4420	Becas y otras ayudas para programas de capacitación	0.00
4430	Ayudas sociales a instituciones de enseñanza	0.00
4440	Ayudas sociales a actividades científicas o académicas	0.00
4450	Ayudas sociales a instituciones sin fines de lucro	0.00
4460	Ayudas sociales a cooperativas	0.00
4470	Ayudas sociales a entidades de interés público	0.00
4480	Ayudas por desastres naturales y otros siniestros	0.00
4500	PENSIONES Y JUBILACIONES	0.00
4510	Pensiones	0.00
4520	Jubilaciones	0.00
4590	Otras pensiones y jubilaciones	0.00
4600	TRANSFERENCIAS A FIDEICOMISOS, MANDATOS Y OTROS ANÁLOGOS	0.00
4610	Transferencias a fideicomisos del Poder Ejecutivo	0.00
4620	Transferencias a fideicomisos del Poder Legislativo	0.00
4630	Transferencias a fideicomisos del Poder Judicial	0.00
4640	Transferencias a fideicomisos públicos de entidades paraestatales no empresariales y no financieras	0.00
4650	Transferencias a fideicomisos públicos de entidades paraestatales empresariales y no financieras	0.00
4660	Transferencias a fideicomisos de instituciones públicas financieras	0.00
4690	Otras transferencias a fideicomisos	0.00
4700	TRANSFERENCIAS A LA SEGURIDAD SOCIAL	0.00
4710	Transferencias por obligación de ley	0.00
4800	DONATIVOS	0.00
4810	Donativos a instituciones sin fines de lucro	0.00
4820	Donativos a entidades federativas	0.00



MUNICIPIO DE CHAMPOTÓN
ESTADO DE CAMPECHE
PERIODO 2018 – 2021



4830	Donativos a fideicomisos privados	0.00
4840	Donativos a fideicomisos estatales	0.00
4850	Donativos internacionales	0.00
4900	Tranferencias al exterior	0.00
4910	Transferencias para gobiernos extranjeros	0.00
4920	Transferencias para organismos internacionales	0.00
4930	Transferencias para el sector privado externo	0.00

PROVIDENCIA

4000	TRANSFERENCIAS, ASIGNACIONES, SUBSIDIOS Y OTRAS AYUDAS	29,441.00
4100	TRANSFERENCIAS INTERNAS Y ASIGNACIONES AL SECTOR PÚBLICO	9,753.00
4110	Asignaciones presupuestarias al Poder Ejecutivo	9,753.00
4120	Asignaciones presupuestarias al Poder Legislativo	0.00
4130	Asignaciones presupuestarias al Poder Judicial	0.00
4140	Asignaciones presupuestarias a Órganos Autónomos	0.00
4150	Transferencias internas otorgadas a entidades paraestatales no empresariales y no financieras	0.00
4160	Transferencias internas otorgadas a entidades paraestatales empresariales y no financieras	0.00
4170	Transferencias internas otorgadas a fideicomisos públicos empresariales y no financieros	0.00
4180	Transferencias internas otorgadas a instituciones paraestatales públicas financieras	0.00
4190	Transferencias internas otorgadas a fideicomisos públicos financieros	0.00
4200	TRANSFERENCIAS AL RESTO DEL SECTOR PÚBLICO	19,688.00
4210	Transferencias otorgadas a entidades paraestatales no empresariales y no financieras	0.00
4220	Transferencias otorgadas para entidades paraestatales empresariales y no financieras	0.00
4230	Transferencias otorgadas para instituciones paraestatales públicas financieras	0.00
4240	Transferencias otorgadas a entidades federativas y municipios	19,688.00
4250	Transferencias a fideicomisos de entidades federativas y municipios	0.00
4300	SUBSIDIOS Y SUBVENCIONES	0.00
4310	Subsidios a la producción	0.00
4320	Subsidios a la distribución	0.00
4330	Subsidios a la inversión	0.00
4340	Subsidios a la prestación de servicios públicos	0.00
4350	Subsidios para cubrir diferenciales de tasas de interés	0.00
4360	Subsidios a la vivienda	0.00
4370	Subvenciones al consumo	0.00
4380	Subsidios a entidades federativas y municipios	0.00



MUNICIPIO DE CHAMPOTÓN
ESTADO DE CAMPECHE
PERIODO 2018 – 2021



4390	Otros Subsidios	0.00
4400	AYUDAS SOCIALES	0.00
4410	Ayudas sociales a personas	0.00
4420	Becas y otras ayudas para programas de capacitación	0.00
4430	Ayudas sociales a instituciones de enseñanza	0.00
4440	Ayudas sociales a actividades científicas o académicas	0.00
4450	Ayudas sociales a instituciones sin fines de lucro	0.00
4460	Ayudas sociales a cooperativas	0.00
4470	Ayudas sociales a entidades de interés público	0.00
4480	Ayudas por desastres naturales y otros siniestros	0.00
4500	PENSIONES Y JUBILACIONES	0.00
4510	Pensiones	0.00
4520	Jubilaciones	0.00
4590	Otras pensiones y jubilaciones	0.00
4600	TRANSFERENCIAS A FIDEICOMISOS, MANDATOS Y OTROS ANÁLOGOS	0.00
4610	Transferencias a fideicomisos del Poder Ejecutivo	0.00
4620	Transferencias a fideicomisos del Poder Legislativo	0.00
4630	Transferencias a fideicomisos del Poder Judicial	0.00
4640	Transferencias a fideicomisos públicos de entidades paraestatales no empresariales y no financieras	0.00
4650	Transferencias a fideicomisos públicos de entidades paraestatales empresariales y no financieras	0.00
4660	Transferencias a fideicomisos de instituciones públicas financieras	0.00
4690	Otras transferencias a fideicomisos	0.00
4700	TRANSFERENCIAS A LA SEGURIDAD SOCIAL	0.00
4710	Transferencias por obligación de ley	0.00
4800	DONATIVOS	0.00
4810	Donativos a instituciones sin fines de lucro	0.00
4820	Donativos a entidades federativas	0.00
4830	Donativos a fideicomisos privados	0.00
4840	Donativos a fideicomisos estatales	0.00
4850	Donativos internacionales	0.00
4900	Tranferencias al exterior	0.00
4910	Transferencias para gobiernos extranjeros	0.00
4920	Transferencias para organismos internacionales	0.00
4930	Transferencias para el sector privado externo	0.00

PUNTA XEN

4000	TRANSFERENCIAS, ASIGNACIONES, SUBSIDIOS Y OTRAS AYUDAS	29,441.00
-------------	---	------------------



MUNICIPIO DE CHAMPOTÓN
ESTADO DE CAMPECHE
PERIODO 2018 – 2021



4100	TRANSFERENCIAS INTERNAS Y ASIGNACIONES AL SECTOR PÚBLICO	9,753.00
4110	Asignaciones presupuestarias al Poder Ejecutivo	9,753.00
4120	Asignaciones presupuestarias al Poder Legislativo	0.00
4130	Asignaciones presupuestarias al Poder Judicial	0.00
4140	Asignaciones presupuestarias a Órganos Autónomos	0.00
4150	Transferencias internas otorgadas a entidades paraestatales no empresariales y no financieras	0.00
4160	Transferencias internas otorgadas a entidades paraestatales empresariales y no financieras	0.00
4170	Transferencias internas otorgadas a fideicomisos públicos empresariales y no financieros	0.00
4180	Transferencias internas otorgadas a instituciones paraestatales públicas financieras	0.00
4190	Transferencias internas otorgadas a fideicomisos públicos financieros	0.00
4200	TRANSFERENCIAS AL RESTO DEL SECTOR PÚBLICO	19,688.00
4210	Transferencias otorgadas a entidades paraestatales no empresariales y no financieras	0.00
4220	Transferencias otorgadas para entidades paraestatales empresariales y no financieras	0.00
4230	Transferencias otorgadas para instituciones paraestatales públicas financieras	0.00
4240	Transferencias otorgadas a entidades federativas y municipios	19,688.00
4250	Transferencias a fideicomisos de entidades federativas y municipios	0.00
4300	SUBSIDIOS Y SUBVENCIONES	0.00
4310	Subsidios a la producción	0.00
4320	Subsidios a la distribución	0.00
4330	Subsidios a la inversión	0.00
4340	Subsidios a la prestación de servicios públicos	0.00
4350	Subsidios para cubrir diferenciales de tasas de interés	0.00
4360	Subsidios a la vivienda	0.00
4370	Subvenciones al consumo	0.00
4380	Subsidios a entidades federativas y municipios	0.00
4390	Otros Subsidios	0.00
4400	AYUDAS SOCIALES	0.00
4410	Ayudas sociales a personas	0.00
4420	Becas y otras ayudas para programas de capacitación	0.00
4430	Ayudas sociales a instituciones de enseñanza	0.00
4440	Ayudas sociales a actividades científicas o académicas	0.00
4450	Ayudas sociales a instituciones sin fines de lucro	0.00
4460	Ayudas sociales a cooperativas	0.00
4470	Ayudas sociales a entidades de interés público	0.00
4480	Ayudas por desastres naturales y otros siniestros	0.00
4500	PENSIONES Y JUBILACIONES	0.00
4510	Pensiones	0.00
4520	Jubilaciones	0.00
4590	Otras pensiones y jubilaciones	0.00



MUNICIPIO DE CHAMPOTÓN
ESTADO DE CAMPECHE
PERIODO 2018 – 2021



4600	TRANSFERENCIAS A FIDEICOMISOS, MANDATOS Y OTROS ANÁLOGOS	0.00
4610	Transferencias a fideicomisos del Poder Ejecutivo	0.00
4620	Transferencias a fideicomisos del Poder Legislativo	0.00
4630	Transferencias a fideicomisos del Poder Judicial	0.00
4640	Transferencias a fideicomisos públicos de entidades paraestatales no empresariales y no financieras	0.00
4650	Transferencias a fideicomisos públicos de entidades paraestatales empresariales y no financieras	0.00
4660	Transferencias a fideicomisos de instituciones públicas financieras	0.00
4690	Otras transferencias a fideicomisos	0.00
4700	TRANSFERENCIAS A LA SEGURIDAD SOCIAL	0.00
4710	Transferencias por obligación de ley	0.00
4800	DONATIVOS	0.00
4810	Donativos a instituciones sin fines de lucro	0.00
4820	Donativos a entidades federativas	0.00
4830	Donativos a fideicomisos privados	0.00
4840	Donativos a fideicomisos estatales	0.00
4850	Donativos internacionales	0.00
4900	Transferencias al exterior	0.00
4910	Transferencias para gobiernos extranjeros	0.00
4920	Transferencias para organismos internacionales	0.00
4930	Transferencias para el sector privado externo	0.00

REVOLUCION

4000	TRANSFERENCIAS, ASIGNACIONES, SUBSIDIOS Y OTRAS AYUDAS	45,913.00
4100	TRANSFERENCIAS INTERNAS Y ASIGNACIONES AL SECTOR PÚBLICO	15,005.00
4110	Asignaciones presupuestarias al Poder Ejecutivo	15,005.00
4120	Asignaciones presupuestarias al Poder Legislativo	0.00
4130	Asignaciones presupuestarias al Poder Judicial	0.00
4140	Asignaciones presupuestarias a Órganos Autónomos	0.00
4150	Transferencias internas otorgadas a entidades paraestatales no empresariales y no financieras	0.00
4160	Transferencias internas otorgadas a entidades paraestatales empresariales y no financieras	0.00
4170	Transferencias internas otorgadas a fideicomisos públicos empresariales y no financieros	0.00
4180	Transferencias internas otorgadas a instituciones paraestatales públicas financieras	0.00
4190	Transferencias internas otorgadas a fideicomisos públicos financieros	0.00
4200	TRANSFERENCIAS AL RESTO DEL SECTOR PÚBLICO	30,908.00
4210	Transferencias otorgadas a entidades paraestatales no empresariales y no financieras	0.00
4220	Transferencias otorgadas para entidades paraestatales empresariales y no financieras	0.00
4230	Transferencias otorgadas para instituciones paraestatales públicas financieras	0.00



MUNICIPIO DE CHAMPOTÓN
ESTADO DE CAMPECHE
PERIODO 2018 – 2021



4240	Transferencias otorgadas a entidades federativas y municipios	30,908.00
4250	Transferencias a fideicomisos de entidades federativas y municipios	0.00
4300	SUBSIDIOS Y SUBVENCIONES	0.00
4310	Subsidios a la producción	0.00
4320	Subsidios a la distribución	0.00
4330	Subsidios a la inversión	0.00
4340	Subsidios a la prestación de servicios públicos	0.00
4350	Subsidios para cubrir diferenciales de tasas de interés	0.00
4360	Subsidios a la vivienda	0.00
4370	Subvenciones al consumo	0.00
4380	Subsidios a entidades federativas y municipios	0.00
4390	Otros Subsidios	0.00
4400	AYUDAS SOCIALES	0.00
4410	Ayudas sociales a personas	0.00
4420	Becas y otras ayudas para programas de capacitación	0.00
4430	Ayudas sociales a instituciones de enseñanza	0.00
4440	Ayudas sociales a actividades científicas o académicas	0.00
4450	Ayudas sociales a instituciones sin fines de lucro	0.00
4460	Ayudas sociales a cooperativas	0.00
4470	Ayudas sociales a entidades de interés público	0.00
4480	Ayudas por desastres naturales y otros siniestros	0.00
4500	PENSIONES Y JUBILACIONES	0.00
4510	Pensiones	0.00
4520	Jubilaciones	0.00
4590	Otras pensiones y jubilaciones	0.00
4600	TRANSFERENCIAS A FIDEICOMISOS, MANDATOS Y OTROS ANÁLOGOS	0.00
4610	Transferencias a fideicomisos del Poder Ejecutivo	0.00
4620	Transferencias a fideicomisos del Poder Legislativo	0.00
4630	Transferencias a fideicomisos del Poder Judicial	0.00
4640	Transferencias a fideicomisos públicos de entidades paraestatales no empresariales y no financieras	0.00
4650	Transferencias a fideicomisos públicos de entidades paraestatales empresariales y no financieras	0.00
4660	Transferencias a fideicomisos de instituciones públicas financieras	0.00
4690	Otras transferencias a fideicomisos	0.00
4700	TRANSFERENCIAS A LA SEGURIDAD SOCIAL	0.00
4710	Transferencias por obligación de ley	0.00
4800	DONATIVOS	0.00
4810	Donativos a instituciones sin fines de lucro	0.00
4820	Donativos a entidades federativas	0.00



MUNICIPIO DE CHAMPOTÓN
ESTADO DE CAMPECHE
PERIODO 2018 – 2021



4830	Donativos a fideicomisos privados	0.00
4840	Donativos a fideicomisos estatales	0.00
4850	Donativos internacionales	0.00
4900	Tranferencias al exterior	0.00
4910	Transferencias para gobiernos extranjeros	0.00
4920	Transferencias para organismos internacionales	0.00
4930	Transferencias para el sector privado externo	0.00

SAN ANTONIO DEL RIO

4000	TRANSFERENCIAS, ASIGNACIONES, SUBSIDIOS Y OTRAS AYUDAS	29,441.00
4100	TRANSFERENCIAS INTERNAS Y ASIGNACIONES AL SECTOR PÚBLICO	9,753.00
4110	Asignaciones presupuestarias al Poder Ejecutivo	9,753.00
4120	Asignaciones presupuestarias al Poder Legislativo	0.00
4130	Asignaciones presupuestarias al Poder Judicial	0.00
4140	Asignaciones presupuestarias a Órganos Autónomos	0.00
4150	Transferencias internas otorgadas a entidades paraestatales no empresariales y no financieras	0.00
4160	Transferencias internas otorgadas a entidades paraestatales empresariales y no financieras	0.00
4170	Transferencias internas otorgadas a fideicomisos públicos empresariales y no financieros	0.00
4180	Transferencias internas otorgadas a instituciones paraestatales públicas financieras	0.00
4190	Transferencias internas otorgadas a fideicomisos públicos financieros	0.00
4200	TRANSFERENCIAS AL RESTO DEL SECTOR PÚBLICO	19,688.00
4210	Transferencias otorgadas a entidades paraestatales no empresariales y no financieras	0.00
4220	Transferencias otorgadas para entidades paraestatales empresariales y no financieras	0.00
4230	Transferencias otorgadas para instituciones paraestatales públicas financieras	0.00
4240	Transferencias otorgadas a entidades federativas y municipios	19,688.00
4250	Transferencias a fideicomisos de entidades federativas y municipios	0.00
4300	SUBSIDIOS Y SUBVENCIONES	0.00
4310	Subsidios a la producción	0.00
4320	Subsidios a la distribución	0.00
4330	Subsidios a la inversión	0.00
4340	Subsidios a la prestación de servicios públicos	0.00
4350	Subsidios para cubrir diferenciales de tasas de interés	0.00
4360	Subsidios a la vivienda	0.00
4370	Subvenciones al consumo	0.00
4380	Subsidios a entidades federativas y municipios	0.00



MUNICIPIO DE CHAMPOTÓN
ESTADO DE CAMPECHE
PERIODO 2018 – 2021



4390	Otros Subsidios	0.00
4400	AYUDAS SOCIALES	0.00
4410	Ayudas sociales a personas	0.00
4420	Becas y otras ayudas para programas de capacitación	0.00
4430	Ayudas sociales a instituciones de enseñanza	0.00
4440	Ayudas sociales a actividades científicas o académicas	0.00
4450	Ayudas sociales a instituciones sin fines de lucro	0.00
4460	Ayudas sociales a cooperativas	0.00
4470	Ayudas sociales a entidades de interés público	0.00
4480	Ayudas por desastres naturales y otros siniestros	0.00
4500	PENSIONES Y JUBILACIONES	0.00
4510	Pensiones	0.00
4520	Jubilaciones	0.00
4590	Otras pensiones y jubilaciones	0.00
4600	TRANSFERENCIAS A FIDEICOMISOS, MANDATOS Y OTROS ANÁLOGOS	0.00
4610	Transferencias a fideicomisos del Poder Ejecutivo	0.00
4620	Transferencias a fideicomisos del Poder Legislativo	0.00
4630	Transferencias a fideicomisos del Poder Judicial	0.00
4640	Transferencias a fideicomisos públicos de entidades paraestatales no empresariales y no financieras	0.00
4650	Transferencias a fideicomisos públicos de entidades paraestatales empresariales y no financieras	0.00
4660	Transferencias a fideicomisos de instituciones públicas financieras	0.00
4690	Otras transferencias a fideicomisos	0.00
4700	TRANSFERENCIAS A LA SEGURIDAD SOCIAL	0.00
4710	Transferencias por obligación de ley	0.00
4800	DONATIVOS	0.00
4810	Donativos a instituciones sin fines de lucro	0.00
4820	Donativos a entidades federativas	0.00
4830	Donativos a fideicomisos privados	0.00
4840	Donativos a fideicomisos estatales	0.00
4850	Donativos internacionales	0.00
4900	Transferencias al exterior	0.00
4910	Transferencias para gobiernos extranjeros	0.00
4920	Transferencias para organismos internacionales	0.00
4930	Transferencias para el sector privado externo	0.00

SAN ANTONIO YACASAY

4000	TRANSFERENCIAS, ASIGNACIONES, SUBSIDIOS Y OTRAS AYUDAS	52,801.00
-------------	---	------------------



MUNICIPIO DE CHAMPOTÓN
ESTADO DE CAMPECHE
PERIODO 2018 – 2021



4100	TRANSFERENCIAS INTERNAS Y ASIGNACIONES AL SECTOR PÚBLICO	17,256.00
4110	Asignaciones presupuestarias al Poder Ejecutivo	17,256.00
4120	Asignaciones presupuestarias al Poder Legislativo	0.00
4130	Asignaciones presupuestarias al Poder Judicial	0.00
4140	Asignaciones presupuestarias a Órganos Autónomos	0.00
4150	Transferencias internas otorgadas a entidades paraestatales no empresariales y no financieras	0.00
4160	Transferencias internas otorgadas a entidades paraestatales empresariales y no financieras	0.00
4170	Transferencias internas otorgadas a fideicomisos públicos empresariales y no financieros	0.00
4180	Transferencias internas otorgadas a instituciones paraestatales públicas financieras	0.00
4190	Transferencias internas otorgadas a fideicomisos públicos financieros	0.00
4200	TRANSFERENCIAS AL RESTO DEL SECTOR PÚBLICO	35,545.00
4210	Transferencias otorgadas a entidades paraestatales no empresariales y no financieras	0.00
4220	Transferencias otorgadas para entidades paraestatales empresariales y no financieras	0.00
4230	Transferencias otorgadas para instituciones paraestatales públicas financieras	0.00
4240	Transferencias otorgadas a entidades federativas y municipios	35,545.00
4250	Transferencias a fideicomisos de entidades federativas y municipios	0.00
4300	SUBSIDIOS Y SUBVENCIONES	0.00
4310	Subsidios a la producción	0.00
4320	Subsidios a la distribución	0.00
4330	Subsidios a la inversión	0.00
4340	Subsidios a la prestación de servicios públicos	0.00
4350	Subsidios para cubrir diferenciales de tasas de interés	0.00
4360	Subsidios a la vivienda	0.00
4370	Subvenciones al consumo	0.00
4380	Subsidios a entidades federativas y municipios	0.00
4390	Otros Subsidios	0.00
4400	AYUDAS SOCIALES	0.00
4410	Ayudas sociales a personas	0.00
4420	Becas y otras ayudas para programas de capacitación	0.00
4430	Ayudas sociales a instituciones de enseñanza	0.00
4440	Ayudas sociales a actividades científicas o académicas	0.00
4450	Ayudas sociales a instituciones sin fines de lucro	0.00
4460	Ayudas sociales a cooperativas	0.00
4470	Ayudas sociales a entidades de interés público	0.00
4480	Ayudas por desastres naturales y otros siniestros	0.00
4500	PENSIONES Y JUBILACIONES	0.00
4510	Pensiones	0.00
4520	Jubilaciones	0.00
4590	Otras pensiones y jubilaciones	0.00



MUNICIPIO DE CHAMPOTÓN
ESTADO DE CAMPECHE
PERIODO 2018 – 2021



4600	TRANSFERENCIAS A FIDEICOMISOS, MANDATOS Y OTROS ANÁLOGOS	0.00
4610	Transferencias a fideicomisos del Poder Ejecutivo	0.00
4620	Transferencias a fideicomisos del Poder Legislativo	0.00
4630	Transferencias a fideicomisos del Poder Judicial	0.00
4640	Transferencias a fideicomisos públicos de entidades paraestatales no empresariales y no financieras	0.00
4650	Transferencias a fideicomisos públicos de entidades paraestatales empresariales y no financieras	0.00
4660	Transferencias a fideicomisos de instituciones públicas financieras	0.00
4690	Otras transferencias a fideicomisos	0.00
4700	TRANSFERENCIAS A LA SEGURIDAD SOCIAL	0.00
4710	Transferencias por obligación de ley	0.00
4800	DONATIVOS	0.00
4810	Donativos a instituciones sin fines de lucro	0.00
4820	Donativos a entidades federativas	0.00
4830	Donativos a fideicomisos privados	0.00
4840	Donativos a fideicomisos estatales	0.00
4850	Donativos internacionales	0.00
4900	Transferencias al exterior	0.00
4910	Transferencias para gobiernos extranjeros	0.00
4920	Transferencias para organismos internacionales	0.00
4930	Transferencias para el sector privado externo	0.00

SAN JOSE CARPIZO 1

4000	TRANSFERENCIAS, ASIGNACIONES, SUBSIDIOS Y OTRAS AYUDAS	25,253.00
4100	TRANSFERENCIAS INTERNAS Y ASIGNACIONES AL SECTOR PÚBLICO	8,253.00
4110	Asignaciones presupuestarias al Poder Ejecutivo	8,253.00
4120	Asignaciones presupuestarias al Poder Legislativo	0.00
4130	Asignaciones presupuestarias al Poder Judicial	0.00
4140	Asignaciones presupuestarias a Órganos Autónomos	0.00
4150	Transferencias internas otorgadas a entidades paraestatales no empresariales y no financieras	0.00
4160	Transferencias internas otorgadas a entidades paraestatales empresariales y no financieras	0.00
4170	Transferencias internas otorgadas a fideicomisos públicos empresariales y no financieros	0.00
4180	Transferencias internas otorgadas a instituciones paraestatales públicas financieras	0.00
4190	Transferencias internas otorgadas a fideicomisos públicos financieros	0.00
4200	TRANSFERENCIAS AL RESTO DEL SECTOR PÚBLICO	17,000.00
4210	Transferencias otorgadas a entidades paraestatales no empresariales y no financieras	0.00
4220	Transferencias otorgadas para entidades paraestatales empresariales y no financieras	0.00



MUNICIPIO DE CHAMPOTÓN
ESTADO DE CAMPECHE
PERIODO 2018 – 2021



4230	Transferencias otorgadas para instituciones paraestatales públicas financieras	0.00
4240	Transferencias otorgadas a entidades federativas y municipios	17,000.00
4250	Transferencias a fideicomisos de entidades federativas y municipios	0.00
4300	SUBSIDIOS Y SUBVENCIONES	0.00
4310	Subsidios a la producción	0.00
4320	Subsidios a la distribución	0.00
4330	Subsidios a la inversión	0.00
4340	Subsidios a la prestación de servicios públicos	0.00
4350	Subsidios para cubrir diferenciales de tasas de interés	0.00
4360	Subsidios a la vivienda	0.00
4370	Subvenciones al consumo	0.00
4380	Subsidios a entidades federativas y municipios	0.00
4390	Otros Subsidios	0.00
4400	AYUDAS SOCIALES	0.00
4410	Ayudas sociales a personas	0.00
4420	Becas y otras ayudas para programas de capacitación	0.00
4430	Ayudas sociales a instituciones de enseñanza	0.00
4440	Ayudas sociales a actividades científicas o académicas	0.00
4450	Ayudas sociales a instituciones sin fines de lucro	0.00
4460	Ayudas sociales a cooperativas	0.00
4470	Ayudas sociales a entidades de interés público	0.00
4480	Ayudas por desastres naturales y otros siniestros	0.00
4500	PENSIONES Y JUBILACIONES	0.00
4510	Pensiones	0.00
4520	Jubilaciones	0.00
4590	Otras pensiones y jubilaciones	0.00
4600	TRANSFERENCIAS A FIDEICOMISOS, MANDATOS Y OTROS ANÁLOGOS	0.00
4610	Transferencias a fideicomisos del Poder Ejecutivo	0.00
4620	Transferencias a fideicomisos del Poder Legislativo	0.00
4630	Transferencias a fideicomisos del Poder Judicial	0.00
4640	Transferencias a fideicomisos públicos de entidades paraestatales no empresariales y no financieras	0.00
4650	Transferencias a fideicomisos públicos de entidades paraestatales empresariales y no financieras	0.00
4660	Transferencias a fideicomisos de instituciones públicas financieras	0.00
4690	Otras transferencias a fideicomisos	0.00
4700	TRANSFERENCIAS A LA SEGURIDAD SOCIAL	0.00
4710	Transferencias por obligación de ley	0.00
4800	DONATIVOS	0.00
4810	Donativos a instituciones sin fines de lucro	0.00



MUNICIPIO DE CHAMPOTÓN
ESTADO DE CAMPECHE
PERIODO 2018 – 2021



4820	Donativos a entidades federativas	0.00
4830	Donativos a fideicomisos privados	0.00
4840	Donativos a fideicomisos estatales	0.00
4850	Donativos internacionales	0.00
4900	Tranferencias al exterior	0.00
4910	Transferencias para gobiernos extranjeros	0.00
4920	Transferencias para organismos internacionales	0.00
4930	Transferencias para el sector privado externo	0.00

SAN JOSE CARPIZO 2

4000	TRANSFERENCIAS, ASIGNACIONES, SUBSIDIOS Y OTRAS AYUDAS	34,435.00
4100	TRANSFERENCIAS INTERNAS Y ASIGNACIONES AL SECTOR PÚBLICO	11,254.00
4110	Asignaciones presupuestarias al Poder Ejecutivo	11,254.00
4120	Asignaciones presupuestarias al Poder Legislativo	0.00
4130	Asignaciones presupuestarias al Poder Judicial	0.00
4140	Asignaciones presupuestarias a Órganos Autónomos	0.00
4150	Transferencias internas otorgadas a entidades paraestatales no empresariales y no financieras	0.00
4160	Transferencias internas otorgadas a entidades paraestatales empresariales y no financieras	0.00
4170	Transferencias internas otorgadas a fideicomisos públicos empresariales y no financieros	0.00
4180	Transferencias internas otorgadas a instituciones paraestatales públicas financieras	0.00
4190	Transferencias internas otorgadas a fideicomisos públicos financieros	0.00
4200	TRANSFERENCIAS AL RESTO DEL SECTOR PÚBLICO	23,181.00
4210	Transferencias otorgadas a entidades paraestatales no empresariales y no financieras	0.00
4220	Transferencias otorgadas para entidades paraestatales empresariales y no financieras	0.00
4230	Transferencias otorgadas para instituciones paraestatales públicas financieras	0.00
4240	Transferencias otorgadas a entidades federativas y municipios	23,181.00
4250	Transferencias a fideicomisos de entidades federativas y municipios	0.00
4300	SUBSIDIOS Y SUBVENCIONES	0.00
4310	Subsidios a la producción	0.00
4320	Subsidios a la distribución	0.00
4330	Subsidios a la inversión	0.00
4340	Subsidios a la prestación de servicios públicos	0.00
4350	Subsidios para cubrir diferenciales de tasas de interés	0.00
4360	Subsidios a la vivienda	0.00
4370	Subvenciones al consumo	0.00



MUNICIPIO DE CHAMPOTÓN
ESTADO DE CAMPECHE
PERIODO 2018 – 2021



4380	Subsidios a entidades federativas y municipios	0.00
4390	Otros Subsidios	0.00
4400	AYUDAS SOCIALES	0.00
4410	Ayudas sociales a personas	0.00
4420	Becas y otras ayudas para programas de capacitación	0.00
4430	Ayudas sociales a instituciones de enseñanza	0.00
4440	Ayudas sociales a actividades científicas o académicas	0.00
4450	Ayudas sociales a instituciones sin fines de lucro	0.00
4460	Ayudas sociales a cooperativas	0.00
4470	Ayudas sociales a entidades de interés público	0.00
4480	Ayudas por desastres naturales y otros siniestros	0.00
4500	PENSIONES Y JUBILACIONES	0.00
4510	Pensiones	0.00
4520	Jubilaciones	0.00
4590	Otras pensiones y jubilaciones	0.00
4600	TRANSFERENCIAS A FIDEICOMISOS, MANDATOS Y OTROS ANÁLOGOS	0.00
4610	Transferencias a fideicomisos del Poder Ejecutivo	0.00
4620	Transferencias a fideicomisos del Poder Legislativo	0.00
4630	Transferencias a fideicomisos del Poder Judicial	0.00
4640	Transferencias a fideicomisos públicos de entidades paraestatales no empresariales y no financieras	0.00
4650	Transferencias a fideicomisos públicos de entidades paraestatales empresariales y no financieras	0.00
4660	Transferencias a fideicomisos de instituciones públicas financieras	0.00
4690	Otras transferencias a fideicomisos	0.00
4700	TRANSFERENCIAS A LA SEGURIDAD SOCIAL	0.00
4710	Transferencias por obligación de ley	0.00
4800	DONATIVOS	0.00
4810	Donativos a instituciones sin fines de lucro	0.00
4820	Donativos a entidades federativas	0.00
4830	Donativos a fideicomisos privados	0.00
4840	Donativos a fideicomisos estatales	0.00
4850	Donativos internacionales	0.00
4900	Tranferencias al exterior	0.00
4910	Transferencias para gobiernos extranjeros	0.00
4920	Transferencias para organismos internacionales	0.00
4930	Transferencias para el sector privado externo	0.00

SAN JUAN CARPIZO

4000	TRANSFERENCIAS, ASIGNACIONES, SUBSIDIOS Y OTRAS AYUDAS	29,844.00
-------------	---	------------------



MUNICIPIO DE CHAMPOTÓN
ESTADO DE CAMPECHE
PERIODO 2018 – 2021



4100	TRANSFERENCIAS INTERNAS Y ASIGNACIONES AL SECTOR PÚBLICO	9,753.00
4110	Asignaciones presupuestarias al Poder Ejecutivo	9,753.00
4120	Asignaciones presupuestarias al Poder Legislativo	0.00
4130	Asignaciones presupuestarias al Poder Judicial	0.00
4140	Asignaciones presupuestarias a Órganos Autónomos	0.00
4150	Transferencias internas otorgadas a entidades paraestatales no empresariales y no financieras	0.00
4160	Transferencias internas otorgadas a entidades paraestatales empresariales y no financieras	0.00
4170	Transferencias internas otorgadas a fideicomisos públicos empresariales y no financieros	0.00
4180	Transferencias internas otorgadas a instituciones paraestatales públicas financieras	0.00
4190	Transferencias internas otorgadas a fideicomisos públicos financieros	0.00
4200	TRANSFERENCIAS AL RESTO DEL SECTOR PÚBLICO	20,091.00
4210	Transferencias otorgadas a entidades paraestatales no empresariales y no financieras	0.00
4220	Transferencias otorgadas para entidades paraestatales empresariales y no financieras	0.00
4230	Transferencias otorgadas para instituciones paraestatales públicas financieras	0.00
4240	Transferencias otorgadas a entidades federativas y municipios	20,091.00
4250	Transferencias a fideicomisos de entidades federativas y municipios	0.00
4300	SUBSIDIOS Y SUBVENCIONES	0.00
4310	Subsidios a la producción	0.00
4320	Subsidios a la distribución	0.00
4330	Subsidios a la inversión	0.00
4340	Subsidios a la prestación de servicios públicos	0.00
4350	Subsidios para cubrir diferenciales de tasas de interés	0.00
4360	Subsidios a la vivienda	0.00
4370	Subvenciones al consumo	0.00
4380	Subsidios a entidades federativas y municipios	0.00
4390	Otros Subsidios	0.00
4400	AYUDAS SOCIALES	0.00
4410	Ayudas sociales a personas	0.00
4420	Becas y otras ayudas para programas de capacitación	0.00
4430	Ayudas sociales a instituciones de enseñanza	0.00
4440	Ayudas sociales a actividades científicas o académicas	0.00
4450	Ayudas sociales a instituciones sin fines de lucro	0.00
4460	Ayudas sociales a cooperativas	0.00
4470	Ayudas sociales a entidades de interés público	0.00
4480	Ayudas por desastres naturales y otros siniestros	0.00
4500	PENSIONES Y JUBILACIONES	0.00
4510	Pensiones	0.00
4520	Jubilaciones	0.00
4590	Otras pensiones y jubilaciones	0.00



MUNICIPIO DE CHAMPOTÓN
ESTADO DE CAMPECHE
PERIODO 2018 – 2021



4600	TRANSFERENCIAS A FIDEICOMISOS, MANDATOS Y OTROS ANÁLOGOS	0.00
4610	Transferencias a fideicomisos del Poder Ejecutivo	0.00
4620	Transferencias a fideicomisos del Poder Legislativo	0.00
4630	Transferencias a fideicomisos del Poder Judicial	0.00
4640	Transferencias a fideicomisos públicos de entidades paraestatales no empresariales y no financieras	0.00
4650	Transferencias a fideicomisos públicos de entidades paraestatales empresariales y no financieras	0.00
4660	Transferencias a fideicomisos de instituciones públicas financieras	0.00
4690	Otras transferencias a fideicomisos	0.00
4700	TRANSFERENCIAS A LA SEGURIDAD SOCIAL	0.00
4710	Transferencias por obligación de ley	0.00
4800	DONATIVOS	0.00
4810	Donativos a instituciones sin fines de lucro	0.00
4820	Donativos a entidades federativas	0.00
4830	Donativos a fideicomisos privados	0.00
4840	Donativos a fideicomisos estatales	0.00
4850	Donativos internacionales	0.00
4900	Transferencias al exterior	0.00
4910	Transferencias para gobiernos extranjeros	0.00
4920	Transferencias para organismos internacionales	0.00
4930	Transferencias para el sector privado externo	0.00

SAN MIGUEL

4000	TRANSFERENCIAS, ASIGNACIONES, SUBSIDIOS Y OTRAS AYUDAS	29,441.00
4100	TRANSFERENCIAS INTERNAS Y ASIGNACIONES AL SECTOR PÚBLICO	9,753.00
4110	Asignaciones presupuestarias al Poder Ejecutivo	9,753.00
4120	Asignaciones presupuestarias al Poder Legislativo	0.00
4130	Asignaciones presupuestarias al Poder Judicial	0.00
4140	Asignaciones presupuestarias a Órganos Autónomos	0.00
4150	Transferencias internas otorgadas a entidades paraestatales no empresariales y no financieras	0.00
4160	Transferencias internas otorgadas a entidades paraestatales empresariales y no financieras	0.00
4170	Transferencias internas otorgadas a fideicomisos públicos empresariales y no financieros	0.00
4180	Transferencias internas otorgadas a instituciones paraestatales públicas financieras	0.00
4190	Transferencias internas otorgadas a fideicomisos públicos financieros	0.00
4200	TRANSFERENCIAS AL RESTO DEL SECTOR PÚBLICO	19,688.00
4210	Transferencias otorgadas a entidades paraestatales no empresariales y no financieras	0.00
4220	Transferencias otorgadas para entidades paraestatales empresariales y no financieras	0.00
4230	Transferencias otorgadas para instituciones paraestatales públicas financieras	0.00



MUNICIPIO DE CHAMPOTÓN
ESTADO DE CAMPECHE
PERIODO 2018 – 2021



4240	Transferencias otorgadas a entidades federativas y municipios	19,688.00
4250	Transferencias a fideicomisos de entidades federativas y municipios	0.00
4300	SUBSIDIOS Y SUBVENCIONES	0.00
4310	Subsidios a la producción	0.00
4320	Subsidios a la distribución	0.00
4330	Subsidios a la inversión	0.00
4340	Subsidios a la prestación de servicios públicos	0.00
4350	Subsidios para cubrir diferenciales de tasas de interés	0.00
4360	Subsidios a la vivienda	0.00
4370	Subvenciones al consumo	0.00
4380	Subsidios a entidades federativas y municipios	0.00
4390	Otros Subsidios	0.00
4400	AYUDAS SOCIALES	0.00
4410	Ayudas sociales a personas	0.00
4420	Becas y otras ayudas para programas de capacitación	0.00
4430	Ayudas sociales a instituciones de enseñanza	0.00
4440	Ayudas sociales a actividades científicas o académicas	0.00
4450	Ayudas sociales a instituciones sin fines de lucro	0.00
4460	Ayudas sociales a cooperativas	0.00
4470	Ayudas sociales a entidades de interés público	0.00
4480	Ayudas por desastres naturales y otros siniestros	0.00
4500	PENSIONES Y JUBILACIONES	0.00
4510	Pensiones	0.00
4520	Jubilaciones	0.00
4590	Otras pensiones y jubilaciones	0.00
4600	TRANSFERENCIAS A FIDEICOMISOS, MANDATOS Y OTROS ANÁLOGOS	0.00
4610	Transferencias a fideicomisos del Poder Ejecutivo	0.00
4620	Transferencias a fideicomisos del Poder Legislativo	0.00
4630	Transferencias a fideicomisos del Poder Judicial	0.00
4640	Transferencias a fideicomisos públicos de entidades paraestatales no empresariales y no financieras	0.00
4650	Transferencias a fideicomisos públicos de entidades paraestatales empresariales y no financieras	0.00
4660	Transferencias a fideicomisos de instituciones públicas financieras	0.00
4690	Otras transferencias a fideicomisos	0.00
4700	TRANSFERENCIAS A LA SEGURIDAD SOCIAL	0.00
4710	Transferencias por obligación de ley	0.00
4800	DONATIVOS	0.00
4810	Donativos a instituciones sin fines de lucro	0.00
4820	Donativos a entidades federativas	0.00



MUNICIPIO DE CHAMPOTÓN
ESTADO DE CAMPECHE
PERIODO 2018 – 2021



4830	Donativos a fideicomisos privados	0.00
4840	Donativos a fideicomisos estatales	0.00
4850	Donativos internacionales	0.00
4900	Tranferencias al exterior	0.00
4910	Transferencias para gobiernos extranjeros	0.00
4920	Transferencias para organismos internacionales	0.00
4930	Transferencias para el sector privado externo	0.00

SAN PABLO PIXTUN

4000	TRANSFERENCIAS, ASIGNACIONES, SUBSIDIOS Y OTRAS AYUDAS	123,966.00
4100	TRANSFERENCIAS INTERNAS Y ASIGNACIONES AL SECTOR PÚBLICO	39,763.00
4110	Asignaciones presupuestarias al Poder Ejecutivo	39,763.00
4120	Asignaciones presupuestarias al Poder Legislativo	0.00
4130	Asignaciones presupuestarias al Poder Judicial	0.00
4140	Asignaciones presupuestarias a Órganos Autónomos	0.00
4150	Transferencias internas otorgadas a entidades paraestatales no empresariales y no financieras	0.00
4160	Transferencias internas otorgadas a entidades paraestatales empresariales y no financieras	0.00
4170	Transferencias internas otorgadas a fideicomisos públicos empresariales y no financieros	0.00
4180	Transferencias internas otorgadas a instituciones paraestatales públicas financieras	0.00
4190	Transferencias internas otorgadas a fideicomisos públicos financieros	0.00
4200	TRANSFERENCIAS AL RESTO DEL SECTOR PÚBLICO	84,203.00
4210	Transferencias otorgadas a entidades paraestatales no empresariales y no financieras	0.00
4220	Transferencias otorgadas para entidades paraestatales empresariales y no financieras	0.00
4230	Transferencias otorgadas para instituciones paraestatales públicas financieras	0.00
4240	Transferencias otorgadas a entidades federativas y municipios	84,203.00
4250	Transferencias a fideicomisos de entidades federativas y municipios	0.00
4300	SUBSIDIOS Y SUBVENCIONES	0.00
4310	Subsidios a la producción	0.00
4320	Subsidios a la distribución	0.00
4330	Subsidios a la inversión	0.00
4340	Subsidios a la prestación de servicios públicos	0.00
4350	Subsidios para cubrir diferenciales de tasas de interés	0.00
4360	Subsidios a la vivienda	0.00
4370	Subvenciones al consumo	0.00
4380	Subsidios a entidades federativas y municipios	0.00



MUNICIPIO DE CHAMPOTÓN
ESTADO DE CAMPECHE
PERIODO 2018 – 2021



4390	Otros Subsidios	0.00
4400	AYUDAS SOCIALES	0.00
4410	Ayudas sociales a personas	0.00
4420	Becas y otras ayudas para programas de capacitación	0.00
4430	Ayudas sociales a instituciones de enseñanza	0.00
4440	Ayudas sociales a actividades científicas o académicas	0.00
4450	Ayudas sociales a instituciones sin fines de lucro	0.00
4460	Ayudas sociales a cooperativas	0.00
4470	Ayudas sociales a entidades de interés público	0.00
4480	Ayudas por desastres naturales y otros siniestros	0.00
4500	PENSIONES Y JUBILACIONES	0.00
4510	Pensiones	0.00
4520	Jubilaciones	0.00
4590	Otras pensiones y jubilaciones	0.00
4600	TRANSFERENCIAS A FIDEICOMISOS, MANDATOS Y OTROS ANÁLOGOS	0.00
4610	Transferencias a fideicomisos del Poder Ejecutivo	0.00
4620	Transferencias a fideicomisos del Poder Legislativo	0.00
4630	Transferencias a fideicomisos del Poder Judicial	0.00
4640	Transferencias a fideicomisos públicos de entidades paraestatales no empresariales y no financieras	0.00
4650	Transferencias a fideicomisos públicos de entidades paraestatales empresariales y no financieras	0.00
4660	Transferencias a fideicomisos de instituciones públicas financieras	0.00
4690	Otras transferencias a fideicomisos	0.00
4700	TRANSFERENCIAS A LA SEGURIDAD SOCIAL	0.00
4710	Transferencias por obligación de ley	0.00
4800	DONATIVOS	0.00
4810	Donativos a instituciones sin fines de lucro	0.00
4820	Donativos a entidades federativas	0.00
4830	Donativos a fideicomisos privados	0.00
4840	Donativos a fideicomisos estatales	0.00
4850	Donativos internacionales	0.00
4900	Transferencias al exterior	0.00
4910	Transferencias para gobiernos extranjeros	0.00
4920	Transferencias para organismos internacionales	0.00
4930	Transferencias para el sector privado externo	0.00



MUNICIPIO DE CHAMPOTÓN
ESTADO DE CAMPECHE
PERIODO 2018 – 2021



STA. CRUZ DE ROVIRA

4000	TRANSFERENCIAS, ASIGNACIONES, SUBSIDIOS Y OTRAS AYUDAS	29,441.00
4100	TRANSFERENCIAS INTERNAS Y ASIGNACIONES AL SECTOR PÚBLICO	9,753.00
4110	Asignaciones presupuestarias al Poder Ejecutivo	9,753.00
4120	Asignaciones presupuestarias al Poder Legislativo	0.00
4130	Asignaciones presupuestarias al Poder Judicial	0.00
4140	Asignaciones presupuestarias a Órganos Autónomos	0.00
4150	Transferencias internas otorgadas a entidades paraestatales no empresariales y no financieras	0.00
4160	Transferencias internas otorgadas a entidades paraestatales empresariales y no financieras	0.00
4170	Transferencias internas otorgadas a fideicomisos públicos empresariales y no financieros	0.00
4180	Transferencias internas otorgadas a instituciones paraestatales públicas financieras	0.00
4190	Transferencias internas otorgadas a fideicomisos públicos financieros	0.00
4200	TRANSFERENCIAS AL RESTO DEL SECTOR PÚBLICO	19,688.00
4210	Transferencias otorgadas a entidades paraestatales no empresariales y no financieras	0.00
4220	Transferencias otorgadas para entidades paraestatales empresariales y no financieras	0.00
4230	Transferencias otorgadas para instituciones paraestatales públicas financieras	0.00
4240	Transferencias otorgadas a entidades federativas y municipios	19,688.00
4250	Transferencias a fideicomisos de entidades federativas y municipios	0.00
4300	SUBSIDIOS Y SUBVENCIONES	0.00
4310	Subsidios a la producción	0.00
4320	Subsidios a la distribución	0.00
4330	Subsidios a la inversión	0.00
4340	Subsidios a la prestación de servicios públicos	0.00
4350	Subsidios para cubrir diferenciales de tasas de interés	0.00
4360	Subsidios a la vivienda	0.00
4370	Subvenciones al consumo	0.00
4380	Subsidios a entidades federativas y municipios	0.00
4390	Otros Subsidios	0.00
4400	AYUDAS SOCIALES	0.00
4410	Ayudas sociales a personas	0.00
4420	Becas y otras ayudas para programas de capacitación	0.00
4430	Ayudas sociales a instituciones de enseñanza	0.00
4440	Ayudas sociales a actividades científicas o académicas	0.00
4450	Ayudas sociales a instituciones sin fines de lucro	0.00
4460	Ayudas sociales a cooperativas	0.00
4470	Ayudas sociales a entidades de interés público	0.00
4480	Ayudas por desastres naturales y otros siniestros	0.00



MUNICIPIO DE CHAMPOTÓN
ESTADO DE CAMPECHE
PERIODO 2018 – 2021



4500	PENSIONES Y JUBILACIONES	0.00
4510	Pensiones	0.00
4520	Jubilaciones	0.00
4590	Otras pensiones y jubilaciones	0.00
4600	TRANSFERENCIAS A FIDEICOMISOS, MANDATOS Y OTROS ANÁLOGOS	0.00
4610	Transferencias a fideicomisos del Poder Ejecutivo	0.00
4620	Transferencias a fideicomisos del Poder Legislativo	0.00
4630	Transferencias a fideicomisos del Poder Judicial	0.00
4640	Transferencias a fideicomisos públicos de entidades paraestatales no empresariales y no financieras	0.00
4650	Transferencias a fideicomisos públicos de entidades paraestatales empresariales y no financieras	0.00
4660	Transferencias a fideicomisos de instituciones públicas financieras	0.00
4690	Otras transferencias a fideicomisos	0.00
4700	TRANSFERENCIAS A LA SEGURIDAD SOCIAL	0.00
4710	Transferencias por obligación de ley	0.00
4800	DONATIVOS	0.00
4810	Donativos a instituciones sin fines de lucro	0.00
4820	Donativos a entidades federativas	0.00
4830	Donativos a fideicomisos privados	0.00
4840	Donativos a fideicomisos estatales	0.00
4850	Donativos internacionales	0.00
4900	Transferencias al exterior	0.00
4910	Transferencias para gobiernos extranjeros	0.00
4920	Transferencias para organismos internacionales	0.00
4930	Transferencias para el sector privado externo	0.00

SANTO DOMINGO KESTE

4000	TRANSFERENCIAS, ASIGNACIONES, SUBSIDIOS Y OTRAS AYUDAS	204,315.00
4100	TRANSFERENCIAS INTERNAS Y ASIGNACIONES AL SECTOR PÚBLICO	66,022.00
4110	Asignaciones presupuestarias al Poder Ejecutivo	66,022.00
4120	Asignaciones presupuestarias al Poder Legislativo	0.00
4130	Asignaciones presupuestarias al Poder Judicial	0.00
4140	Asignaciones presupuestarias a Órganos Autónomos	0.00
4150	Transferencias internas otorgadas a entidades paraestatales no empresariales y no financieras	0.00
4160	Transferencias internas otorgadas a entidades paraestatales empresariales y no financieras	0.00
4170	Transferencias internas otorgadas a fideicomisos públicos empresariales y no financieros	0.00
4180	Transferencias internas otorgadas a instituciones paraestatales públicas financieras	0.00
4190	Transferencias internas otorgadas a fideicomisos públicos financieros	0.00



MUNICIPIO DE CHAMPOTÓN
ESTADO DE CAMPECHE
PERIODO 2018 – 2021



4200	TRANSFERENCIAS AL RESTO DEL SECTOR PÚBLICO	138,293.00
4210	Transferencias otorgadas a entidades paraestatales no empresariales y no financieras	0.00
4220	Transferencias otorgadas para entidades paraestatales empresariales y no financieras	0.00
4230	Transferencias otorgadas para instituciones paraestatales públicas financieras	0.00
4240	Transferencias otorgadas a entidades federativas y municipios	138,293.00
4250	Transferencias a fideicomisos de entidades federativas y municipios	0.00
4300	SUBSIDIOS Y SUBVENCIONES	0.00
4310	Subsidios a la producción	0.00
4320	Subsidios a la distribución	0.00
4330	Subsidios a la inversión	0.00
4340	Subsidios a la prestación de servicios públicos	0.00
4350	Subsidios para cubrir diferenciales de tasas de interés	0.00
4360	Subsidios a la vivienda	0.00
4370	Subvenciones al consumo	0.00
4380	Subsidios a entidades federativas y municipios	0.00
4390	Otros Subsidios	0.00
4400	AYUDAS SOCIALES	0.00
4410	Ayudas sociales a personas	0.00
4420	Becas y otras ayudas para programas de capacitación	0.00
4430	Ayudas sociales a instituciones de enseñanza	0.00
4440	Ayudas sociales a actividades científicas o académicas	0.00
4450	Ayudas sociales a instituciones sin fines de lucro	0.00
4460	Ayudas sociales a cooperativas	0.00
4470	Ayudas sociales a entidades de interés público	0.00
4480	Ayudas por desastres naturales y otros siniestros	0.00
4500	PENSIONES Y JUBILACIONES	0.00
4510	Pensiones	0.00
4520	Jubilaciones	0.00
4590	Otras pensiones y jubilaciones	0.00
4600	TRANSFERENCIAS A FIDEICOMISOS, MANDATOS Y OTROS ANÁLOGOS	0.00
4610	Transferencias a fideicomisos del Poder Ejecutivo	0.00
4620	Transferencias a fideicomisos del Poder Legislativo	0.00
4630	Transferencias a fideicomisos del Poder Judicial	0.00
4640	Transferencias a fideicomisos públicos de entidades paraestatales no empresariales y no financieras	0.00
4650	Transferencias a fideicomisos públicos de entidades paraestatales empresariales y no financieras	0.00
4660	Transferencias a fideicomisos de instituciones públicas financieras	0.00
4690	Otras transferencias a fideicomisos	0.00
4700	TRANSFERENCIAS A LA SEGURIDAD SOCIAL	0.00



MUNICIPIO DE CHAMPOTÓN
ESTADO DE CAMPECHE
PERIODO 2018 – 2021



4710	Transferencias por obligación de ley	0.00
4800	DONATIVOS	0.00
4810	Donativos a instituciones sin fines de lucro	0.00
4820	Donativos a entidades federativas	0.00
4830	Donativos a fideicomisos privados	0.00
4840	Donativos a fideicomisos estatales	0.00
4850	Donativos internacionales	0.00
4900	Transferencias al exterior	0.00
4910	Transferencias para gobiernos extranjeros	0.00
4920	Transferencias para organismos internacionales	0.00
4930	Transferencias para el sector privado externo	0.00

ULISES SANORES

4000	TRANSFERENCIAS, ASIGNACIONES, SUBSIDIOS Y OTRAS AYUDAS	29,441.00
4100	TRANSFERENCIAS INTERNAS Y ASIGNACIONES AL SECTOR PÚBLICO	9,753.00
4110	Asignaciones presupuestarias al Poder Ejecutivo	9,753.00
4120	Asignaciones presupuestarias al Poder Legislativo	0.00
4130	Asignaciones presupuestarias al Poder Judicial	0.00
4140	Asignaciones presupuestarias a Órganos Autónomos	0.00
4150	Transferencias internas otorgadas a entidades paraestatales no empresariales y no financieras	0.00
4160	Transferencias internas otorgadas a entidades paraestatales empresariales y no financieras	0.00
4170	Transferencias internas otorgadas a fideicomisos públicos empresariales y no financieros	0.00
4180	Transferencias internas otorgadas a instituciones paraestatales públicas financieras	0.00
4190	Transferencias internas otorgadas a fideicomisos públicos financieros	0.00
4200	TRANSFERENCIAS AL RESTO DEL SECTOR PÚBLICO	19,688.00
4210	Transferencias otorgadas a entidades paraestatales no empresariales y no financieras	0.00
4220	Transferencias otorgadas para entidades paraestatales empresariales y no financieras	0.00
4230	Transferencias otorgadas para instituciones paraestatales públicas financieras	0.00
4240	Transferencias otorgadas a entidades federativas y municipios	19,688.00
4250	Transferencias a fideicomisos de entidades federativas y municipios	0.00
4300	SUBSIDIOS Y SUBVENCIONES	0.00
4310	Subsidios a la producción	0.00
4320	Subsidios a la distribución	0.00
4330	Subsidios a la inversión	0.00
4340	Subsidios a la prestación de servicios públicos	0.00



MUNICIPIO DE CHAMPOTÓN
ESTADO DE CAMPECHE
PERIODO 2018 – 2021



4350	Subsidios para cubrir diferenciales de tasas de interés	0.00
4360	Subsidios a la vivienda	0.00
4370	Subvenciones al consumo	0.00
4380	Subsidios a entidades federativas y municipios	0.00
4390	Otros Subsidios	0.00
4400	AYUDAS SOCIALES	0.00
4410	Ayudas sociales a personas	0.00
4420	Becas y otras ayudas para programas de capacitación	0.00
4430	Ayudas sociales a instituciones de enseñanza	0.00
4440	Ayudas sociales a actividades científicas o académicas	0.00
4450	Ayudas sociales a instituciones sin fines de lucro	0.00
4460	Ayudas sociales a cooperativas	0.00
4470	Ayudas sociales a entidades de interés público	0.00
4480	Ayudas por desastres naturales y otros siniestros	0.00
4500	PENSIONES Y JUBILACIONES	0.00
4510	Pensiones	0.00
4520	Jubilaciones	0.00
4590	Otras pensiones y jubilaciones	0.00
4600	TRANSFERENCIAS A FIDEICOMISOS, MANDATOS Y OTROS ANÁLOGOS	0.00
4610	Transferencias a fideicomisos del Poder Ejecutivo	0.00
4620	Transferencias a fideicomisos del Poder Legislativo	0.00
4630	Transferencias a fideicomisos del Poder Judicial	0.00
4640	Transferencias a fideicomisos públicos de entidades paraestatales no empresariales y no financieras	0.00
4650	Transferencias a fideicomisos públicos de entidades paraestatales empresariales y no financieras	0.00
4660	Transferencias a fideicomisos de instituciones públicas financieras	0.00
4690	Otras transferencias a fideicomisos	0.00
4700	TRANSFERENCIAS A LA SEGURIDAD SOCIAL	0.00
4710	Transferencias por obligación de ley	0.00
4800	DONATIVOS	0.00
4810	Donativos a instituciones sin fines de lucro	0.00
4820	Donativos a entidades federativas	0.00
4830	Donativos a fideicomisos privados	0.00
4840	Donativos a fideicomisos estatales	0.00
4850	Donativos internacionales	0.00
4900	Transferencias al exterior	0.00
4910	Transferencias para gobiernos extranjeros	0.00
4920	Transferencias para organismos internacionales	0.00
4930	Transferencias para el sector privado externo	0.00



MUNICIPIO DE CHAMPOTÓN
ESTADO DE CAMPECHE
PERIODO 2018 – 2021
ULUMAL



4000	TRANSFERENCIAS, ASIGNACIONES, SUBSIDIOS Y OTRAS AYUDAS	64,279.00
4100	TRANSFERENCIAS INTERNAS Y ASIGNACIONES AL SECTOR PÚBLICO	21,007.00
4110	Asignaciones presupuestarias al Poder Ejecutivo	21,007.00
4120	Asignaciones presupuestarias al Poder Legislativo	0.00
4130	Asignaciones presupuestarias al Poder Judicial	0.00
4140	Asignaciones presupuestarias a Órganos Autónomos	0.00
4150	Transferencias internas otorgadas a entidades paraestatales no empresariales y no financieras	0.00
4160	Transferencias internas otorgadas a entidades paraestatales empresariales y no financieras	0.00
4170	Transferencias internas otorgadas a fideicomisos públicos empresariales y no financieros	0.00
4180	Transferencias internas otorgadas a instituciones paraestatales públicas financieras	0.00
4190	Transferencias internas otorgadas a fideicomisos públicos financieros	0.00
4200	TRANSFERENCIAS AL RESTO DEL SECTOR PÚBLICO	43,272.00
4210	Transferencias otorgadas a entidades paraestatales no empresariales y no financieras	0.00
4220	Transferencias otorgadas para entidades paraestatales empresariales y no financieras	0.00
4230	Transferencias otorgadas para instituciones paraestatales públicas financieras	0.00
4240	Transferencias otorgadas a entidades federativas y municipios	43,272.00
4250	Transferencias a fideicomisos de entidades federativas y municipios	0.00
4300	SUBSIDIOS Y SUBVENCIONES	0.00
4310	Subsidios a la producción	0.00
4320	Subsidios a la distribución	0.00
4330	Subsidios a la inversión	0.00
4340	Subsidios a la prestación de servicios públicos	0.00
4350	Subsidios para cubrir diferenciales de tasas de interés	0.00
4360	Subsidios a la vivienda	0.00
4370	Subvenciones al consumo	0.00
4380	Subsidios a entidades federativas y municipios	0.00
4390	Otros Subsidios	0.00
4400	AYUDAS SOCIALES	0.00
4410	Ayudas sociales a personas	0.00
4420	Becas y otras ayudas para programas de capacitación	0.00
4430	Ayudas sociales a instituciones de enseñanza	0.00
4440	Ayudas sociales a actividades científicas o académicas	0.00
4450	Ayudas sociales a instituciones sin fines de lucro	0.00
4460	Ayudas sociales a cooperativas	0.00
4470	Ayudas sociales a entidades de interés público	0.00
4480	Ayudas por desastres naturales y otros siniestros	0.00
4500	PENSIONES Y JUBILACIONES	0.00



MUNICIPIO DE CHAMPOTÓN
ESTADO DE CAMPECHE
PERIODO 2018 – 2021



4510	Pensiones	0.00
4520	Jubilaciones	0.00
4590	Otras pensiones y jubilaciones	0.00
4600	TRANSFERENCIAS A FIDEICOMISOS, MANDATOS Y OTROS ANÁLOGOS	0.00
4610	Transferencias a fideicomisos del Poder Ejecutivo	0.00
4620	Transferencias a fideicomisos del Poder Legislativo	0.00
4630	Transferencias a fideicomisos del Poder Judicial	0.00
4640	Transferencias a fideicomisos públicos de entidades paraestatales no empresariales y no financieras	0.00
4650	Transferencias a fideicomisos públicos de entidades paraestatales empresariales y no financieras	0.00
4660	Transferencias a fideicomisos de instituciones públicas financieras	0.00
4690	Otras transferencias a fideicomisos	0.00
4700	TRANSFERENCIAS A LA SEGURIDAD SOCIAL	0.00
4710	Transferencias por obligación de ley	0.00
4800	DONATIVOS	0.00
4810	Donativos a instituciones sin fines de lucro	0.00
4820	Donativos a entidades federativas	0.00
4830	Donativos a fideicomisos privados	0.00
4840	Donativos a fideicomisos estatales	0.00
4850	Donativos internacionales	0.00
4900	Transferencias al exterior	0.00
4910	Transferencias para gobiernos extranjeros	0.00
4920	Transferencias para organismos internacionales	0.00
4930	Transferencias para el sector privado externo	0.00

VALLE DE QUETZALCOATL

4000	TRANSFERENCIAS, ASIGNACIONES, SUBSIDIOS Y OTRAS AYUDAS	29,441.00
4100	TRANSFERENCIAS INTERNAS Y ASIGNACIONES AL SECTOR PÚBLICO	9,753.00
4110	Asignaciones presupuestarias al Poder Ejecutivo	9,753.00
4120	Asignaciones presupuestarias al Poder Legislativo	0.00
4130	Asignaciones presupuestarias al Poder Judicial	0.00
4140	Asignaciones presupuestarias a Órganos Autónomos	0.00
4150	Transferencias internas otorgadas a entidades paraestatales no empresariales y no financieras	0.00
4160	Transferencias internas otorgadas a entidades paraestatales empresariales y no financieras	0.00
4170	Transferencias internas otorgadas a fideicomisos públicos empresariales y no financieros	0.00
4180	Transferencias internas otorgadas a instituciones paraestatales públicas financieras	0.00
4190	Transferencias internas otorgadas a fideicomisos públicos financieros	0.00
4200	TRANSFERENCIAS AL RESTO DEL SECTOR PÚBLICO	19,688.00



MUNICIPIO DE CHAMPOTÓN
ESTADO DE CAMPECHE
PERIODO 2018 – 2021



4210	Transferencias otorgadas a entidades paraestatales no empresariales y no financieras	0.00
4220	Transferencias otorgadas para entidades paraestatales empresariales y no financieras	0.00
4230	Transferencias otorgadas para instituciones paraestatales públicas financieras	0.00
4240	Transferencias otorgadas a entidades federativas y municipios	19,688.00
4250	Transferencias a fideicomisos de entidades federativas y municipios	0.00
4300	SUBSIDIOS Y SUBVENCIONES	0.00
4310	Subsidios a la producción	0.00
4320	Subsidios a la distribución	0.00
4330	Subsidios a la inversión	0.00
4340	Subsidios a la prestación de servicios públicos	0.00
4350	Subsidios para cubrir diferenciales de tasas de interés	0.00
4360	Subsidios a la vivienda	0.00
4370	Subvenciones al consumo	0.00
4380	Subsidios a entidades federativas y municipios	0.00
4390	Otros Subsidios	0.00
4400	AYUDAS SOCIALES	0.00
4410	Ayudas sociales a personas	0.00
4420	Becas y otras ayudas para programas de capacitación	0.00
4430	Ayudas sociales a instituciones de enseñanza	0.00
4440	Ayudas sociales a actividades científicas o académicas	0.00
4450	Ayudas sociales a instituciones sin fines de lucro	0.00
4460	Ayudas sociales a cooperativas	0.00
4470	Ayudas sociales a entidades de interés público	0.00
4480	Ayudas por desastres naturales y otros siniestros	0.00
4500	PENSIONES Y JUBILACIONES	0.00
4510	Pensiones	0.00
4520	Jubilaciones	0.00
4590	Otras pensiones y jubilaciones	0.00
4600	TRANSFERENCIAS A FIDEICOMISOS, MANDATOS Y OTROS ANÁLOGOS	0.00
4610	Transferencias a fideicomisos del Poder Ejecutivo	0.00
4620	Transferencias a fideicomisos del Poder Legislativo	0.00
4630	Transferencias a fideicomisos del Poder Judicial	0.00
4640	Transferencias a fideicomisos públicos de entidades paraestatales no empresariales y no financieras	0.00
4650	Transferencias a fideicomisos públicos de entidades paraestatales empresariales y no financieras	0.00
4660	Transferencias a fideicomisos de instituciones públicas financieras	0.00
4690	Otras transferencias a fideicomisos	0.00
4700	TRANSFERENCIAS A LA SEGURIDAD SOCIAL	0.00
4710	Transferencias por obligación de ley	0.00



MUNICIPIO DE CHAMPOTÓN
ESTADO DE CAMPECHE
PERIODO 2018 – 2021



4800	DONATIVOS	0.00
4810	Donativos a instituciones sin fines de lucro	0.00
4820	Donativos a entidades federativas	0.00
4830	Donativos a fideicomisos privados	0.00
4840	Donativos a fideicomisos estatales	0.00
4850	Donativos internacionales	0.00
4900	Transferencias al exterior	0.00
4910	Transferencias para gobiernos extranjeros	0.00
4920	Transferencias para organismos internacionales	0.00
4930	Transferencias para el sector privado externo	0.00

VENUSTIANO CARRANZA

4000	TRANSFERENCIAS, ASIGNACIONES, SUBSIDIOS Y OTRAS AYUDAS	36,731.00
4100	TRANSFERENCIAS INTERNAS Y ASIGNACIONES AL SECTOR PÚBLICO	12,004.00
4110	Asignaciones presupuestarias al Poder Ejecutivo	12,004.00
4120	Asignaciones presupuestarias al Poder Legislativo	0.00
4130	Asignaciones presupuestarias al Poder Judicial	0.00
4140	Asignaciones presupuestarias a Órganos Autónomos	0.00
4150	Transferencias internas otorgadas a entidades paraestatales no empresariales y no financieras	0.00
4160	Transferencias internas otorgadas a entidades paraestatales empresariales y no financieras	0.00
4170	Transferencias internas otorgadas a fideicomisos públicos empresariales y no financieros	0.00
4180	Transferencias internas otorgadas a instituciones paraestatales públicas financieras	0.00
4190	Transferencias internas otorgadas a fideicomisos públicos financieros	0.00
4200	TRANSFERENCIAS AL RESTO DEL SECTOR PÚBLICO	24,727.00
4210	Transferencias otorgadas a entidades paraestatales no empresariales y no financieras	0.00
4220	Transferencias otorgadas para entidades paraestatales empresariales y no financieras	0.00
4230	Transferencias otorgadas para instituciones paraestatales públicas financieras	0.00
4240	Transferencias otorgadas a entidades federativas y municipios	24,727.00
4250	Transferencias a fideicomisos de entidades federativas y municipios	0.00
4300	SUBSIDIOS Y SUBVENCIONES	0.00
4310	Subsidios a la producción	0.00
4320	Subsidios a la distribución	0.00
4330	Subsidios a la inversión	0.00
4340	Subsidios a la prestación de servicios públicos	0.00
4350	Subsidios para cubrir diferenciales de tasas de interés	0.00



MUNICIPIO DE CHAMPOTÓN
ESTADO DE CAMPECHE
PERIODO 2018 – 2021



4360	Subsidios a la vivienda	0.00
4370	Subvenciones al consumo	0.00
4380	Subsidios a entidades federativas y municipios	0.00
4390	Otros Subsidios	0.00
4400	AYUDAS SOCIALES	0.00
4410	Ayudas sociales a personas	0.00
4420	Becas y otras ayudas para programas de capacitación	0.00
4430	Ayudas sociales a instituciones de enseñanza	0.00
4440	Ayudas sociales a actividades científicas o académicas	0.00
4450	Ayudas sociales a instituciones sin fines de lucro	0.00
4460	Ayudas sociales a cooperativas	0.00
4470	Ayudas sociales a entidades de interés público	0.00
4480	Ayudas por desastres naturales y otros siniestros	0.00
4500	PENSIONES Y JUBILACIONES	0.00
4510	Pensiones	0.00
4520	Jubilaciones	0.00
4590	Otras pensiones y jubilaciones	0.00
4600	TRANSFERENCIAS A FIDEICOMISOS, MANDATOS Y OTROS ANÁLOGOS	0.00
4610	Transferencias a fideicomisos del Poder Ejecutivo	0.00
4620	Transferencias a fideicomisos del Poder Legislativo	0.00
4630	Transferencias a fideicomisos del Poder Judicial	0.00
4640	Transferencias a fideicomisos públicos de entidades paraestatales no empresariales y no financieras	0.00
4650	Transferencias a fideicomisos públicos de entidades paraestatales empresariales y no financieras	0.00
4660	Transferencias a fideicomisos de instituciones públicas financieras	0.00
4690	Otras transferencias a fideicomisos	0.00
4700	TRANSFERENCIAS A LA SEGURIDAD SOCIAL	0.00
4710	Transferencias por obligación de ley	0.00
4800	DONATIVOS	0.00
4810	Donativos a instituciones sin fines de lucro	0.00
4820	Donativos a entidades federativas	0.00
4830	Donativos a fideicomisos privados	0.00
4840	Donativos a fideicomisos estatales	0.00
4850	Donativos internacionales	0.00
4900	Tranferencias al exterior	0.00
4910	Transferencias para gobiernos extranjeros	0.00
4920	Transferencias para organismos internacionales	0.00
4930	Transferencias para el sector privado externo	0.00

VICENTE GUERRERO



MUNICIPIO DE CHAMPOTÓN
ESTADO DE CAMPECHE
PERIODO 2018 – 2021



4000	TRANSFERENCIAS, ASIGNACIONES, SUBSIDIOS Y OTRAS AYUDAS	29,844.00
4100	TRANSFERENCIAS INTERNAS Y ASIGNACIONES AL SECTOR PÚBLICO	9,753.00
4110	Asignaciones presupuestarias al Poder Ejecutivo	9,753.00
4120	Asignaciones presupuestarias al Poder Legislativo	0.00
4130	Asignaciones presupuestarias al Poder Judicial	0.00
4140	Asignaciones presupuestarias a Órganos Autónomos	0.00
4150	Transferencias internas otorgadas a entidades paraestatales no empresariales y no financieras	0.00
4160	Transferencias internas otorgadas a entidades paraestatales empresariales y no financieras	0.00
4170	Transferencias internas otorgadas a fideicomisos públicos empresariales y no financieros	0.00
4180	Transferencias internas otorgadas a instituciones paraestatales públicas financieras	0.00
4190	Transferencias internas otorgadas a fideicomisos públicos financieros	0.00
4200	TRANSFERENCIAS AL RESTO DEL SECTOR PÚBLICO	20,091.00
4210	Transferencias otorgadas a entidades paraestatales no empresariales y no financieras	0.00
4220	Transferencias otorgadas para entidades paraestatales empresariales y no financieras	0.00
4230	Transferencias otorgadas para instituciones paraestatales públicas financieras	0.00
4240	Transferencias otorgadas a entidades federativas y municipios	20,091.00
4250	Transferencias a fideicomisos de entidades federativas y municipios	0.00
4300	SUBSIDIOS Y SUBVENCIONES	0.00
4310	Subsidios a la producción	0.00
4320	Subsidios a la distribución	0.00
4330	Subsidios a la inversión	0.00
4340	Subsidios a la prestación de servicios públicos	0.00
4350	Subsidios para cubrir diferenciales de tasas de interés	0.00
4360	Subsidios a la vivienda	0.00
4370	Subvenciones al consumo	0.00
4380	Subsidios a entidades federativas y municipios	0.00
4390	Otros Subsidios	0.00
4400	AYUDAS SOCIALES	0.00
4410	Ayudas sociales a personas	0.00
4420	Becas y otras ayudas para programas de capacitación	0.00
4430	Ayudas sociales a instituciones de enseñanza	0.00
4440	Ayudas sociales a actividades científicas o académicas	0.00
4450	Ayudas sociales a instituciones sin fines de lucro	0.00
4460	Ayudas sociales a cooperativas	0.00
4470	Ayudas sociales a entidades de interés público	0.00
4480	Ayudas por desastres naturales y otros siniestros	0.00
4500	PENSIONES Y JUBILACIONES	0.00
4510	Pensiones	0.00



MUNICIPIO DE CHAMPOTÓN
ESTADO DE CAMPECHE
PERIODO 2018 – 2021



4520	Jubilaciones	0.00
4590	Otras pensiones y jubilaciones	0.00
4600	TRANSFERENCIAS A FIDEICOMISOS, MANDATOS Y OTROS ANÁLOGOS	0.00
4610	Transferencias a fideicomisos del Poder Ejecutivo	0.00
4620	Transferencias a fideicomisos del Poder Legislativo	0.00
4630	Transferencias a fideicomisos del Poder Judicial	0.00
4640	Transferencias a fideicomisos públicos de entidades paraestatales no empresariales y no financieras	0.00
4650	Transferencias a fideicomisos públicos de entidades paraestatales empresariales y no financieras	0.00
4660	Transferencias a fideicomisos de instituciones públicas financieras	0.00
4690	Otras transferencias a fideicomisos	0.00
4700	TRANSFERENCIAS A LA SEGURIDAD SOCIAL	0.00
4710	Transferencias por obligación de ley	0.00
4800	DONATIVOS	0.00
4810	Donativos a instituciones sin fines de lucro	0.00
4820	Donativos a entidades federativas	0.00
4830	Donativos a fideicomisos privados	0.00
4840	Donativos a fideicomisos estatales	0.00
4850	Donativos internacionales	0.00
4900	Transferencias al exterior	0.00
4910	Transferencias para gobiernos extranjeros	0.00
4920	Transferencias para organismos internacionales	0.00
4930	Transferencias para el sector privado externo	0.00

VILLA DE GUADALUPE

4000	TRANSFERENCIAS, ASIGNACIONES, SUBSIDIOS Y OTRAS AYUDAS	41,325.00
4100	TRANSFERENCIAS INTERNAS Y ASIGNACIONES AL SECTOR PÚBLICO	13,506.00
4110	Asignaciones presupuestarias al Poder Ejecutivo	13,506.00
4120	Asignaciones presupuestarias al Poder Legislativo	0.00
4130	Asignaciones presupuestarias al Poder Judicial	0.00
4140	Asignaciones presupuestarias a Órganos Autónomos	0.00
4150	Transferencias internas otorgadas a entidades paraestatales no empresariales y no financieras	0.00
4160	Transferencias internas otorgadas a entidades paraestatales empresariales y no financieras	0.00
4170	Transferencias internas otorgadas a fideicomisos públicos empresariales y no financieros	0.00
4180	Transferencias internas otorgadas a instituciones paraestatales públicas financieras	0.00
4190	Transferencias internas otorgadas a fideicomisos públicos financieros	0.00
4200	TRANSFERENCIAS AL RESTO DEL SECTOR PÚBLICO	27,819.00
4210	Transferencias otorgadas a entidades paraestatales no empresariales y no financieras	0.00



MUNICIPIO DE CHAMPOTÓN
ESTADO DE CAMPECHE
PERIODO 2018 – 2021



4220	Transferencias otorgadas para entidades paraestatales empresariales y no financieras	0.00
4230	Transferencias otorgadas para instituciones paraestatales públicas financieras	0.00
4240	Transferencias otorgadas a entidades federativas y municipios	27,819.00
4250	Transferencias a fideicomisos de entidades federativas y municipios	0.00
4300	SUBSIDIOS Y SUBVENCIONES	0.00
4310	Subsidios a la producción	0.00
4320	Subsidios a la distribución	0.00
4330	Subsidios a la inversión	0.00
4340	Subsidios a la prestación de servicios públicos	0.00
4350	Subsidios para cubrir diferenciales de tasas de interés	0.00
4360	Subsidios a la vivienda	0.00
4370	Subvenciones al consumo	0.00
4380	Subsidios a entidades federativas y municipios	0.00
4390	Otros Subsidios	0.00
4400	AYUDAS SOCIALES	0.00
4410	Ayudas sociales a personas	0.00
4420	Becas y otras ayudas para programas de capacitación	0.00
4430	Ayudas sociales a instituciones de enseñanza	0.00
4440	Ayudas sociales a actividades científicas o académicas	0.00
4450	Ayudas sociales a instituciones sin fines de lucro	0.00
4460	Ayudas sociales a cooperativas	0.00
4470	Ayudas sociales a entidades de interés público	0.00
4480	Ayudas por desastres naturales y otros siniestros	0.00
4500	PENSIONES Y JUBILACIONES	0.00
4510	Pensiones	0.00
4520	Jubilaciones	0.00
4590	Otras pensiones y jubilaciones	0.00
4600	TRANSFERENCIAS A FIDEICOMISOS, MANDATOS Y OTROS ANÁLOGOS	0.00
4610	Transferencias a fideicomisos del Poder Ejecutivo	0.00
4620	Transferencias a fideicomisos del Poder Legislativo	0.00
4630	Transferencias a fideicomisos del Poder Judicial	0.00
4640	Transferencias a fideicomisos públicos de entidades paraestatales no empresariales y no financieras	0.00
4650	Transferencias a fideicomisos públicos de entidades paraestatales empresariales y no financieras	0.00
4660	Transferencias a fideicomisos de instituciones públicas financieras	0.00
4690	Otras transferencias a fideicomisos	0.00
4700	TRANSFERENCIAS A LA SEGURIDAD SOCIAL	0.00
4710	Transferencias por obligación de ley	0.00
4800	DONATIVOS	0.00



MUNICIPIO DE CHAMPOTÓN
ESTADO DE CAMPECHE
PERIODO 2018 – 2021



4810	Donativos a instituciones sin fines de lucro	0.00
4820	Donativos a entidades federativas	0.00
4830	Donativos a fideicomisos privados	0.00
4840	Donativos a fideicomisos estatales	0.00
4850	Donativos internacionales	0.00
4900	Transferencias al exterior	0.00
4910	Transferencias para gobiernos extranjeros	0.00
4920	Transferencias para organismos internacionales	0.00
4930	Transferencias para el sector privado externo	0.00

VILLAMAR

4000	TRANSFERENCIAS, ASIGNACIONES, SUBSIDIOS Y OTRAS AYUDAS	36,731.00
4100	TRANSFERENCIAS INTERNAS Y ASIGNACIONES AL SECTOR PÚBLICO	12,004.00
4110	Asignaciones presupuestarias al Poder Ejecutivo	12,004.00
4120	Asignaciones presupuestarias al Poder Legislativo	0.00
4130	Asignaciones presupuestarias al Poder Judicial	0.00
4140	Asignaciones presupuestarias a Órganos Autónomos	0.00
4150	Transferencias internas otorgadas a entidades paraestatales no empresariales y no financieras	0.00
4160	Transferencias internas otorgadas a entidades paraestatales empresariales y no financieras	0.00
4170	Transferencias internas otorgadas a fideicomisos públicos empresariales y no financieros	0.00
4180	Transferencias internas otorgadas a instituciones paraestatales públicas financieras	0.00
4190	Transferencias internas otorgadas a fideicomisos públicos financieros	0.00
4200	TRANSFERENCIAS AL RESTO DEL SECTOR PÚBLICO	24,727.00
4210	Transferencias otorgadas a entidades paraestatales no empresariales y no financieras	0.00
4220	Transferencias otorgadas para entidades paraestatales empresariales y no financieras	0.00
4230	Transferencias otorgadas para instituciones paraestatales públicas financieras	0.00
4240	Transferencias otorgadas a entidades federativas y municipios	24,727.00
4250	Transferencias a fideicomisos de entidades federativas y municipios	0.00
4300	SUBSIDIOS Y SUBVENCIONES	0.00
4310	Subsidios a la producción	0.00
4320	Subsidios a la distribución	0.00
4330	Subsidios a la inversión	0.00
4340	Subsidios a la prestación de servicios públicos	0.00
4350	Subsidios para cubrir diferenciales de tasas de interés	0.00
4360	Subsidios a la vivienda	0.00



MUNICIPIO DE CHAMPOTÓN
ESTADO DE CAMPECHE
PERIODO 2018 – 2021



4370	Subvenciones al consumo	0.00
4380	Subsidios a entidades federativas y municipios	0.00
4390	Otros Subsidios	0.00
4400	AYUDAS SOCIALES	0.00
4410	Ayudas sociales a personas	0.00
4420	Becas y otras ayudas para programas de capacitación	0.00
4430	Ayudas sociales a instituciones de enseñanza	0.00
4440	Ayudas sociales a actividades científicas o académicas	0.00
4450	Ayudas sociales a instituciones sin fines de lucro	0.00
4460	Ayudas sociales a cooperativas	0.00
4470	Ayudas sociales a entidades de interés público	0.00
4480	Ayudas por desastres naturales y otros siniestros	0.00
4500	PENSIONES Y JUBILACIONES	0.00
4510	Pensiones	0.00
4520	Jubilaciones	0.00
4590	Otras pensiones y jubilaciones	0.00
4600	TRANSFERENCIAS A FIDEICOMISOS, MANDATOS Y OTROS ANÁLOGOS	0.00
4610	Transferencias a fideicomisos del Poder Ejecutivo	0.00
4620	Transferencias a fideicomisos del Poder Legislativo	0.00
4630	Transferencias a fideicomisos del Poder Judicial	0.00
4640	Transferencias a fideicomisos públicos de entidades paraestatales no empresariales y no financieras	0.00
4650	Transferencias a fideicomisos públicos de entidades paraestatales empresariales y no financieras	0.00
4660	Transferencias a fideicomisos de instituciones públicas financieras	0.00
4690	Otras transferencias a fideicomisos	0.00
4700	TRANSFERENCIAS A LA SEGURIDAD SOCIAL	0.00
4710	Transferencias por obligación de ley	0.00
4800	DONATIVOS	0.00
4810	Donativos a instituciones sin fines de lucro	0.00
4820	Donativos a entidades federativas	0.00
4830	Donativos a fideicomisos privados	0.00
4840	Donativos a fideicomisos estatales	0.00
4850	Donativos internacionales	0.00
4900	Transferencias al exterior	0.00
4910	Transferencias para gobiernos extranjeros	0.00
4920	Transferencias para organismos internacionales	0.00
4930	Transferencias para el sector privado externo	0.00

YOHALTUN



MUNICIPIO DE CHAMPOTÓN
ESTADO DE CAMPECHE
PERIODO 2018 – 2021



4000	TRANSFERENCIAS, ASIGNACIONES, SUBSIDIOS Y OTRAS AYUDAS	52,800.00
4100	TRANSFERENCIAS INTERNAS Y ASIGNACIONES AL SECTOR PÚBLICO	17,256.00
4110	Asignaciones presupuestarias al Poder Ejecutivo	17,256.00
4120	Asignaciones presupuestarias al Poder Legislativo	0.00
4130	Asignaciones presupuestarias al Poder Judicial	0.00
4140	Asignaciones presupuestarias a Órganos Autónomos	0.00
4150	Transferencias internas otorgadas a entidades paraestatales no empresariales y no financieras	0.00
4160	Transferencias internas otorgadas a entidades paraestatales empresariales y no financieras	0.00
4170	Transferencias internas otorgadas a fideicomisos públicos empresariales y no financieros	0.00
4180	Transferencias internas otorgadas a instituciones paraestatales públicas financieras	0.00
4190	Transferencias internas otorgadas a fideicomisos públicos financieros	0.00
4200	TRANSFERENCIAS AL RESTO DEL SECTOR PÚBLICO	35,544.00
4210	Transferencias otorgadas a entidades paraestatales no empresariales y no financieras	0.00
4220	Transferencias otorgadas para entidades paraestatales empresariales y no financieras	0.00
4230	Transferencias otorgadas para instituciones paraestatales públicas financieras	0.00
4240	Transferencias otorgadas a entidades federativas y municipios	35,544.00
4250	Transferencias a fideicomisos de entidades federativas y municipios	0.00
4300	SUBSIDIOS Y SUBVENCIONES	0.00
4310	Subsidios a la producción	0.00
4320	Subsidios a la distribución	0.00
4330	Subsidios a la inversión	0.00
4340	Subsidios a la prestación de servicios públicos	0.00
4350	Subsidios para cubrir diferenciales de tasas de interés	0.00
4360	Subsidios a la vivienda	0.00
4370	Subvenciones al consumo	0.00
4380	Subsidios a entidades federativas y municipios	0.00
4390	Otros Subsidios	0.00
4400	AYUDAS SOCIALES	0.00
4410	Ayudas sociales a personas	0.00
4420	Becas y otras ayudas para programas de capacitación	0.00
4430	Ayudas sociales a instituciones de enseñanza	0.00
4440	Ayudas sociales a actividades científicas o académicas	0.00
4450	Ayudas sociales a instituciones sin fines de lucro	0.00
4460	Ayudas sociales a cooperativas	0.00
4470	Ayudas sociales a entidades de interés público	0.00
4480	Ayudas por desastres naturales y otros siniestros	0.00
4500	PENSIONES Y JUBILACIONES	0.00
4510	Pensiones	0.00



MUNICIPIO DE CHAMPOTÓN
ESTADO DE CAMPECHE
PERIODO 2018 – 2021



4520	Jubilaciones	0.00
4590	Otras pensiones y jubilaciones	0.00
4600	TRANSFERENCIAS A FIDEICOMISOS, MANDATOS Y OTROS ANÁLOGOS	0.00
4610	Transferencias a fideicomisos del Poder Ejecutivo	0.00
4620	Transferencias a fideicomisos del Poder Legislativo	0.00
4630	Transferencias a fideicomisos del Poder Judicial	0.00
4640	Transferencias a fideicomisos públicos de entidades paraestatales no empresariales y no financieras	0.00
4650	Transferencias a fideicomisos públicos de entidades paraestatales empresariales y no financieras	0.00
4660	Transferencias a fideicomisos de instituciones públicas financieras	0.00
4690	Otras transferencias a fideicomisos	0.00
4700	TRANSFERENCIAS A LA SEGURIDAD SOCIAL	0.00
4710	Transferencias por obligación de ley	0.00
4800	DONATIVOS	0.00
4810	Donativos a instituciones sin fines de lucro	0.00
4820	Donativos a entidades federativas	0.00
4830	Donativos a fideicomisos privados	0.00
4840	Donativos a fideicomisos estatales	0.00
4850	Donativos internacionales	0.00
4900	Transferencias al exterior	0.00
4910	Transferencias para gobiernos extranjeros	0.00
4920	Transferencias para organismos internacionales	0.00
4930	Transferencias para el sector privado externo	0.00

SISTEMA PARA EL DESARROLLO INTEGRAL DE LA FAMILIA (DIF)

4000	TRANSFERENCIAS, ASIGNACIONES, SUBSIDIOS Y OTRAS AYUDAS	7,261,676.00
4100	TRANSFERENCIAS INTERNAS Y ASIGNACIONES AL SECTOR PÚBLICO	7,261,676.00
4110	Asignaciones presupuestarias al Poder Ejecutivo	0.00
4120	Asignaciones presupuestarias al Poder Legislativo	0.00
4130	Asignaciones presupuestarias al Poder Judicial	0.00
4140	Asignaciones presupuestarias a Órganos Autónomos	0.00
4150	Transferencias internas otorgadas a entidades paraestatales no empresariales y no financieras	7,261,676.00
4160	Transferencias internas otorgadas a entidades paraestatales empresariales y no financieras	0.00
4170	Transferencias internas otorgadas a fideicomisos públicos empresariales y no financieros	0.00
4180	Transferencias internas otorgadas a instituciones paraestatales públicas financieras	0.00
4190	Transferencias internas otorgadas a fideicomisos públicos financieros	0.00
4200	TRANSFERENCIAS AL RESTO DEL SECTOR PÚBLICO	0.00
4210	Transferencias otorgadas a entidades paraestatales no empresariales y no financieras	0.00



MUNICIPIO DE CHAMPOTÓN
ESTADO DE CAMPECHE
PERIODO 2018 – 2021



4220	Transferencias otorgadas para entidades paraestatales empresariales y no financieras	0.00
4230	Transferencias otorgadas para instituciones paraestatales públicas financieras	0.00
4240	Transferencias otorgadas a entidades federativas y municipios	0.00
4250	Transferencias a fideicomisos de entidades federativas y municipios	0.00
4300	SUBSIDIOS Y SUBVENCIONES	0.00
4310	Subsidios a la producción	0.00
4320	Subsidios a la distribución	0.00
4330	Subsidios a la inversión	0.00
4340	Subsidios a la prestación de servicios públicos	0.00
4350	Subsidios para cubrir diferenciales de tasas de interés	0.00
4360	Subsidios a la vivienda	0.00
4370	Subvenciones al consumo	0.00
4380	Subsidios a entidades federativas y municipios	0.00
4390	Otros Subsidios	0.00
4400	AYUDAS SOCIALES	0.00
4410	Ayudas sociales a personas	0.00
4420	Becas y otras ayudas para programas de capacitación	0.00
4430	Ayudas sociales a instituciones de enseñanza	0.00
4440	Ayudas sociales a actividades científicas o académicas	0.00
4450	Ayudas sociales a instituciones sin fines de lucro	0.00
4460	Ayudas sociales a cooperativas	0.00
4470	Ayudas sociales a entidades de interés público	0.00
4480	Ayudas por desastres naturales y otros siniestros	0.00
4500	PENSIONES Y JUBILACIONES	0.00
4510	Pensiones	0.00
4520	Jubilaciones	0.00
4590	Otras pensiones y jubilaciones	0.00
4600	TRANSFERENCIAS A FIDEICOMISOS, MANDATOS Y OTROS ANÁLOGOS	0.00
4610	Transferencias a fideicomisos del Poder Ejecutivo	0.00
4620	Transferencias a fideicomisos del Poder Legislativo	0.00
4630	Transferencias a fideicomisos del Poder Judicial	0.00
4640	Transferencias a fideicomisos públicos de entidades paraestatales no empresariales y no financieras	0.00
4650	Transferencias a fideicomisos públicos de entidades paraestatales empresariales y no financieras	0.00
4660	Transferencias a fideicomisos de instituciones públicas financieras	0.00
4690	Otras transferencias a fideicomisos	0.00
4700	TRANSFERENCIAS A LA SEGURIDAD SOCIAL	0.00
4710	Transferencias por obligación de ley	0.00
4800	DONATIVOS	0.00



MUNICIPIO DE CHAMPOTÓN
ESTADO DE CAMPECHE
PERIODO 2018 – 2021



4810	Donativos a instituciones sin fines de lucro	0.00
4820	Donativos a entidades federativas	0.00
4830	Donativos a fideicomisos privados	0.00
4840	Donativos a fideicomisos estatales	0.00
4850	Donativos internacionales	0.00
4900	Transferencias al exterior	0.00
4910	Transferencias para gobiernos extranjeros	0.00
4920	Transferencias para organismos internacionales	0.00
4930	Transferencias para el sector privado externo	0.00

ANEXO 11
CLASIFICACION POR FUENTE DE FINANCIAMIENTO

CFF	Presupuesto Aprobado
1. Recursos Fiscales	16,766,074
2. Financiamientos internos	0
3. Financiamientos externos	0
4. Ingresos propios	0
5. Recursos Federales	139,310,899
6. Recursos Estatales	244,983,975
7. Otros recursos	0
Total General	401,060,948

ANEXO 12
PROGRAMA CON RECURSOS CONCURRENTES POR ORDEN DE GOBIERNO

CONCEPTO	PRESUPUESTO APROBADO
ATENCION A LA EDUCACION BASICA	4,871,208.87
CULTURA, ARTES Y TRADICIONES	5,235,678.00
ASISTENCIA SOCIAL	8,250,412.27
EQUIDAD DE GENERO	7,261,676.00
INFRAESTRUCTURA SOCIAL	18,992,682.94
PROGRAMA MUNICIPAL DE VIVIENDA	8,851,155.65
PROGRAMAS PREVENTIVOS DE SALUD	2,701,394.31
FOMENTO DEL DEPORTE	4,348,553.00



MUNICIPIO DE CHAMPOTÓN
ESTADO DE CAMPECHE
PERIODO 2018 – 2021



PROMOCION DEL EMPLEO Y EL INGRESO	6,997,812.98
IMPULSO AL DESARROLLO TURISTICO	8,319,094.28
FOMENTO A LA PRODUCTIVIDAD, TECNOLOGIA	4,590,943.74
GESTION AMBIENTAL	4,215,419.40
CRECIMIENTO URBANO ORDENADO	10,219,684.68
PROGRAMA MUNICIPAL DE AGUA POTABLE	5,079,561.00
SERVICIOS PUBLICOS DE CALIDAD	181,951,650
PROGRAMA MUNICIPAL DE SEGURIDAD PUBLICA	33,834,468.20
PROGRAMA MUNICIPAL DE PROTECCION CIVIL	5,079,561.00
ATENCION Y PARTICIPACION CIUDADANA	24,259,558.80
FORTALECIMIENTO A LAS SECCIONES MUNICIPALES	23,178,269.00
GOBIERNO Y ESTADO DE DERECHO	11,205,852.00
MODERNIZACION DEL INNOVACION DEL GOBIERNO MUNICIPAL	42,938,675.00
RENDICION DE CUENTAS	1,149,351.73
TRANSPARENCIA EN LOS ACTOS DE GOBIERNO	1,737,939.96
FINANZAS MUNICIPALES SANAS	25,134,914.19
PRESUPUESTO CON INVERSION SOCIAL	7,082,601.00
TOTAL PROGRAMAS Y PROYECTOS	\$ 457,488,118.00

ANEXO 13
CLASIFICACION GEOGRAFICA

CLASIFICACION GEOGRAFICA	Presupuesto Aprobado
MUNICIPIO (CHAMPOTON)	\$ 457,488,118.00



MUNICIPIO DE CHAMPOTÓN
ESTADO DE CAMPECHE
PERIODO 2018 – 2021





MUNICIPIO DE CHAMPOTÓN
ESTADO DE CAMPECHE
PERIODO 2018 – 2021



ANEXO 14
CALENDARIO DEL PRESUPUESTO DE EGRESOS PARA EL EJERCICIO FISCAL 2020

CAPÍTULO DEL GASTO	TOTAL	ENERO	FEBRERO	MARZO	ABRIL	MAYO	JUNIO	JULIO	AGOSTO	SEPTIEMBRE	OCTUBRE	NOVIEMBRE	DICIEMBRE
1000	\$ 186,931,143.00	15,660,928.58	14,660,928.58	15,660,928.58	15,660,928.58	15,660,928.58	15,660,928.62	15,660,928.58	15,660,928.58	15,660,928.58	15,660,928.58	15,660,928.58	15,660,928.58
2000	\$ 27,501,615.00	2,303,812.92	2,513,250.45	2,764,575.50	2,764,575.50	3,071,750.56	1,151,906.46	1,727,669.69	2,303,812.92	2,620,435.50	1,843,060.33	2,303,812.91	2,132,772.26
3000	\$ 63,837,313.00	5,330,969.00	5,815,602.55	6,397,162.80	4,920,894.46	4,569,402.00	7,107,958.67	4,264,775.20	5,330,969.00	5,330,969.00	7,107,958.67	3,998,226.75	3,662,424.90
4000	\$ 60,117,457.00	4,901,166.83	6,534,889.11	3,267,444.56	5,881,400.20	9,802,333.67	4,901,166.83	8,402,000.29	7,351,750.25	3,675,875.13	1,837,937.56	916,988.78	2,642,523.79
5000	\$ 1,779,015.00	150,334.58	200,446.11	180,401.50	360,803.00	150,334.58	150,334.58	225,501.88	257,716.43	30,066.92	12,527.88	34,004.25	26,543.29
6000	\$ 106,150,050.00	8,845,837.50	8,845,837.50	8,845,837.50	8,845,837.50	8,845,837.50	8,845,837.50	8,845,837.50	8,845,837.50	8,845,837.50	8,845,837.50	8,845,837.50	8,845,837.50
7000	\$ 0.00	-	-	-	-	-	-	-	-	-	-	-	-
8000	\$ 2,878,901.00	-	-	-	-	-	2,878,901.00	-	-	-	-	-	-
9000	\$ 8,291,624.00	690,968.67	2,072,906.00	592,258.86	460,645.78	1,036,453.00	518,226.50	1,381,937.33	487,742.59	460,645.78	46,064.58	487,742.59	56,032.32
	\$457,488,118.00	37,884,018.08	40,643,860.30	37,708,609.30	38,895,065.02	43,137,039.89	41,216,260.16	40,508,840.46	40,238,757.27	36,624,758.41	35,354,305.10	32,249,521.36	33,027,062.64

Donde:

- 1000 - Servicios Especiales
- 2000 - Materiales y suministros
- 3000 - Servicios generales
- 4000 - Transferencias, asignaciones, subsidios y otras ayudas
- 5000 - Bienes muebles, inmuebles e intangibles
- 6000 - Inversión pública
- 7000 - Inversiones financieras y otras provisiones
- 8000 - Participaciones y aportaciones
- 9000 - Deuda pública



MUNICIPIO DE CHAMPOTÓN

ESTADO DE CAMPECHE

PERIODO 2018 – 2021

ANEXO 15

RESULTADOS DE EGRESOS - LDF

Municipio de Champotón (a)						
Resultados de Egresos - LDF						
(PESOS)						
Concepto (b)	2014 (c)	2015 (c)	2016 (c)	2017 (c)	2018 (c)	2019 (d)
1. Gasto No Etiquetado (1=A+B+C+D+E+F+G+H+I)	0	0	0	0	319,718,571	297,173,810
A. Servicios Personales	0	0	0	0	162,921,746	144,047,866
B. Materiales y Suministros	0	0	0	0	50,422,173	36,747,841
C. Servicios Generales	0	0	0	0	64,084,006	75,762,211
D. Transferencias, Asignaciones, Subsidios y Otras Ayudas	0	0	0	0	42,290,646	40,615,892
E. Bienes Muebles, Inmuebles e Intangibles	0	0	0	0	0	0
F. Inversión Pública	0	0	0	0	0	0
G. Inversiones Financieras y Otras Provisiones	0	0	0	0	0	0
H. Participaciones y Aportaciones	0	0	0	0	0	0
I. Deuda Pública	0	0	0	0	18,250,161	7,032,404
2. Gasto Etiquetado (2=A+B+C+D+E+F+G+H+I)	0	0	0	0	116,257,368	47,357,878
A. Servicios Personales	0	0	0	0	0	0
B. Materiales y Suministros	0	0	0	0	0	0
C. Servicios Generales	0	0	0	0	0	0
D. Transferencias, Asignaciones, Subsidios y Otras Ayudas	0	0	0	0	0	0
E. Bienes Muebles, Inmuebles e Intangibles	0	0	0	0	2,843,405	931,508
F. Inversión Pública	0	0	0	0	95,000,802	39,193,966
G. Inversiones Financieras y Otras Provisiones	0	0	0	0	0	0
H. Participaciones y Aportaciones	0	0	0	0	163,000	200,000
I. Deuda Pública	0	0	0	0	0	0
3. Total del Resultado de Egresos (3=1+2)	0	0	0	0	435,975,939	344,531,688



MUNICIPIO DE CHAMPOTÓN
ESTADO DE CAMPECHE
PERIODO 2018 – 2021

ANEXO 16
PROYECCIONES DE EGRESOS – LDF

Municipio de Champotón (a) Proyecciones de Egresos - LDF (PESOS) (CIFRAS NOMINALES)						
Concepto (b)	Año en Cuestión					
	2020 (de proyecto de presupuesto) (c)	2021 (d)	2022 (d)	2023 (d)	2024 (d)	2025 (d)
1. Gasto No Etiquetado (1=A+B+C+D+E+F+G+H+I)	346,654,152	357,053,777	0	0	0	0
A. Servicios Personales	187,931,143	193,569,077	0	0	0	0
B. Materiales y Suministros	27,645,755	28,475,128	0	0	0	0
C. Servicios Generales	63,971,628	65,890,777	0	0	0	0
D. Transferencias, Asignaciones, Subsidios y Otras Ayudas	58,814,002	60,578,422	0	0	0	0
E. Bienes Muebles, Inmuebles e Intangibles	0	0	0	0	0	0
F. Inversión Pública	0	0	0	0	0	0
G. Inversiones Financieras y Otras Provisiones	0	0	0	0	0	0
H. Participaciones y Aportaciones	0	0	0	0	0	0
I. Deuda Pública	8,291,624	8,540,373	0	0	0	0
2. Gasto Etiquetado (2=A+B+C+D+E+F+G+H+I)	110,833,966	114,158,985	0	0	0	0
A. Servicios Personales	0	0	0	0	0	0
B. Materiales y Suministros	0	0	0	0	0	0
C. Servicios Generales	0	0	0	0	0	0
D. Transferencias, Asignaciones, Subsidios y Otras Ayudas	0	0	0	0	0	0
E. Bienes Muebles, Inmuebles e Intangibles	1,804,015	1,858,135	0	0	0	0
F. Inversión Pública	106,150,050	109,334,552	0	0	0	0
G. Inversiones Financieras y Otras Provisiones	0	0	0	0	0	0
H. Participaciones y Aportaciones	2,879,901	2,966,298	0	0	0	0
I. Deuda Pública	0	0	0	0	0	0
3. Total de Egresos Projectados (3 = 1 + 2)	457,488,118	471,212,762	0	0	0	0



MUNICIPIO DE CHAMPOTÓN

ESTADO DE CAMPECHE

PERIODO 2018 – 2021

ANEXO 17

ESTUDIO ACTUARIAL

Descripción de los riesgos relevantes para las finanzas públicas, incluyendo los montos de Deuda Contingente, acompañados de propuestas de acción para enfrentarlos. Descripción de los riesgos relevantes para las finanzas públicas, incluyendo los montos de Deuda Contingente, acompañados de propuestas de acción para enfrentarlos.

Entre los riesgos relevantes para las finanzas públicas en el Municipio de Champotón se pueden enumerar las siguientes:

- 1.- Caída del Producto Interno Bruto
- 2.- Caída en Participaciones
- 3.- Caída en Ingresos Fiscales
- 4.- Caída de los recursos federales
- 5.- Caída de los recursos Estatales

Por otra parte, actualmente en el Municipio de Champotón no existe Deuda Contingente



MUNICIPIO DE CHAMPOTÓN
ESTADO DE CAMPECHE
PERIODO 2018 – 2021

Municipio de Champotón

**Valuación Actuarial de las
Obligaciones derivadas de Pensiones
para dar cumplimiento a la
Ley de Disciplina Financiera
de las Entidades Federativas y los Municipios**



MUNICIPIO DE CHAMPOTÓN

ESTADO DE CAMPECHE
PERIODO 2018 – 2021

Ayuntamiento de Champotón Calle 25 S/N Col. Centro
24400 Champotón, Camp.

Estimado U Durán:

Nos permitimos anexar el reporte que contiene los resultados de la Valuación Actuarial al 31 de diciembre de 2017 de las obligaciones por concepto de Pensiones a cargo del Municipio de Champotón.

El presente estudio fue ordenado por el Municipio para dar cumplimiento a las disposiciones de la fracción IV del artículo 18 de la Ley de Disciplina Financiera de las Entidades Federativas y los Municipios, publicada en el Diario Oficial de la Federación el 27 de abril de 2016.

Al agradecer la confianza que nos otorgaron para la realización de este trabajo, quedamos como siempre a sus apreciables órdenes.

Atentamente,

Act Rosa Ma. Farell Campa Soda Directora

CONSULTORES ACTUARIALES Y EN DESARROLLO ESTRATÉGICO DE CAPITAL HUMANO

Copyright © 2009 Farell Grupo de Consultoría, S.C.

Contenido	
Marco de Referencia	
I. Objetivo	
II. Descripción del Esquema de Pensiones	3
III. Información Utilizada y Bases de Cálculo	5
IV. Resultados Estadísticos	7
V. Resultados	13
VI. Conclusiones	17
ANEXO 1	20
ANEXO 2	23

Marco de Referencia

La Ley de Disciplina Financiera de las Entidades Federativas y los Municipios (LDF), publicada en el Diario Oficial de la Federación el 27 de abril de 2016, tiene como objetivo establecer los criterios generales de responsabilidad hacendaria y financiera que regirán a las Entidades Federativas y los Municipios, así como a sus respectivos entes públicos, para un manejo sostenible de sus finanzas públicas.

De acuerdo con la fracción IX del artículo 2 de la LDF, se definen como entes públicos a los poderes Ejecutivo, Legislativo y Judicial, así como a los Municipios autónomos de las Entidades Federativas; los Municipios; los Municipios descentralizados, empresas de participación estatal mayoritaria y fideicomisos de las Entidades Federativas y los Municipios, así como cualquier otro ente sobre el que las Entidades Federativas y los Municipios tengan control sobre sus decisiones o acciones.

Como parte de las disposiciones que establece la LDF, la fracción IV del artículo 18 está referida a las obligaciones derivadas de las pensiones que los Municipios, y sus entes, cubren a sus trabajadores, señalando que en los proyectos de Presupuestos de Egresos se debe incluir "... *Un estudio actuarial de las pensiones de sus trabajadores, el cual como mínimo deberá actualizarse cada cuatro años. El estudio deberá incluir la población afiliada, la edad promedio, las características de las prestaciones otorgadas por la ley aplicable, el monto de reservas de pensiones, así como el periodo de suficiencia y el balance actuarial en valor presente**.

Asimismo, el artículo 4 señala que el Consejo Nacional de Armonización Contable (COÑAC) establecerá los criterios a seguir para la elaboración y presentación homogénea de la información financiera referida en la LDF. Los criterios correspondientes fueron publicados en el Diario Oficial el 11 de octubre de 2016 y, conforme a dichos criterios, la información relacionada con las obligaciones por pensiones de los entes públicos, cuando así aplique, deberá ser reportada utilizando el "Formato 8) Informe sobre estudios actuariales - LDF", denominado Formato 8 en lo que resta de este documento.

El Municipio de Champotón cubre gastos por pensiones a sus empleados, con cargo directo a sus recursos, por lo que su proyecto de Presupuesto de Egresos deberá ser acompañado del estudio actuarial que señala la fracción IV del artículo 18 de la LDF, así como reportar la información requerida por el Formato 8.

I. Objetivo

En concordancia con el marco de referencia, el objetivo principal del presente estudio consistió en efectuar la Valuación Actuarial de las obligaciones derivadas de los beneficios por pensiones con cargo a los recursos del Municipio de Champotón, con cifras al 31 de diciembre del 2017, para que el Municipio cuente con el estudio actuarial que establece la fracción IV del artículo 18 de la Ley de Disciplina Financiera de las Entidades Federativas y los Municipios; y cuyo contenido permita requisitar la información solicitada en el Formato 8 de los Criterios emitidos por el COÑAC.

Los objetivos particulares estuvieron orientados a:

- Determinar el Pasivo Actuarial del Municipio, derivado de sus obligaciones por concepto de Pensiones.
- Determinar los valores requeridos por el Formato 8 del COÑAC para la LDF.
- Presentar una propuesta de llenado del Formato 8 del COÑAC para la LDF.

En adición a lo anterior, el presente estudio también contiene los elementos necesarios para que el Municipio pueda revelar / registrar en sus estados financieros el importe de sus obligaciones, conforme a los lineamientos de la norma contable que aplica en México para estos efectos, la Norma de Información Financiera D-3, conocida como NIF D-3.

El documento se conforma por 5 apartados adicionales: el apartado II contiene la descripción del esquema de pensiones; en el apartado III se describe la información que nos proporcionaron para elaborar el estudio, así como la metodología y las bases utilizadas en los cálculos; en el apartado IV se presentan las estadísticas de los trabajadores activos y pensionados; el apartado V contiene los resultados actuariales y, finalmente, el apartado VI contiene las conclusiones que se derivan del estudio realizado.

El estudio contiene dos anexos. En el anexo 1 presentamos la propuesta de llenado del Formato 8 del COÑAC para la LDF y en el anexo 2 mostramos los resultados de aplicar la NIF D-3.

II. Descripción del Esquema de Pensiones

A continuación se presenta la descripción del esquema de pensiones nos proporcionaron:

Tipo de Pensión	Requisitos	Formula de Beneficios
Jubilación	Tener 30 años cumplidos de servicio para hombres y 28 años de servicio para mujeres.	100 % del Salario integrado
Pensión por Vejez	Se otorga cuando el empleado con 65 años de edad o más y como mínimo 15 años de servicio.	Pensión de acuerdo a la Ley de Seguridad y Servicios Sociales de los Trabajadores del Estado de Campeche, en su Capítulo II artículo 61.
Pensión por Invalidez	El empleado deberá tener historial y/o diagnóstico médico, además de haber cumplido como mínimo 15 años de servicio.	Pensión de acuerdo a la Ley de Seguridad y Servicios Sociales de los Trabajadores del Estado de Campeche, en su Capítulo II
Pensión por j Viudez	Al fallecer el trabajador deberá haber cumplido como mínimo 15 años de servicio	Pensión de acuerdo a la Ley de Seguridad y Servicios Sociales de los Trabajadores del Estado de Campeche, en su Capítulo II.
Pensión por Orfandad	Al fallecer el trabajador deberá haber cumplido como mínimo 15 años de servicio	Pensión de acuerdo a la Ley de Seguridad y Servicios Sociales de los Trabajadores del Estado de Campeche, en su Capítulo II, artículos 63 y 66.

Incremento a las pensiones

Pensión a cargo del Municipio de Chnmpoton

Las pensiones a cargo del Municipio de Champotón no se incrementan con el transcurso del tiempo.

Otras prestaciones a pensionados.

Los pensionados también tienen derecho a recibir las siguientes prestaciones:

- Despensa
- Aguinaldo
- Pavo Navideño

Información Utilizada y Bases de Cálculo

3.1. Información Utilizada

■ De cada uno de los trabajadores activos

- a) Número de identificación
- b) Registro Federal de Contribuyentes
- c) Fecha de nacimiento
- d) Fecha de alta o de ingreso al Municipio de Champotón.
- e) Salario base.
- f) Salario que se utilizaría para el cálculo de la pensión a cargo del Municipio de Champotón.
- g) Clave para identificar tipo de personal
- h) Clave para identificar tipo de puesto.
- i) Clave para identificar Género (M masculino, F femenino)

■ De cada uno de los pensionados:

- a) Número de identificación
- b) Nombre.
- c) Registro Federal de Contribuyentes
- d) Fecha de nacimiento (DDMMAAAA)
- e) Fecha de jubilación (DDMMAAAA)
- f) Pensión base mensual a cargo del Municipio de Champotón.
- g) Pensión integrada mensual a cargo del Municipio de Champotón (incluyendo las prestaciones adicionales a la pensión mensual)
- h) Clave para identificar Género (M masculino, F femenino)

Descripción del esquema de Pensiones.

3.2. Hipótesis utilizadas para determinar el pasivo por concepto de Pensiones. Los cálculos se efectuaron utilizando las siguientes hipótesis.

Hipótesis Biométricas

Concepto	Descripción
Mortalidad	Experiencia ISSSTECAM
Invalidez	Experiencia ISSSTECAM
Rotación	Experiencia Experiencia ISSSTECAM
Edad de retiro	De acuerdo a lo mostrado en el apartado de descripción del esquema.

Hipótesis Económicas

Concepto	2017 ¹⁾
Tasa de descuento	7.00%

Tasa de incremento de salarios 4.10%

Tasa de incremento de salarios mínimos 3.50%

¹⁾Tasas anuales en términos nominales. La tasa de incremento de salarios incluye un componente para reflejar el efecto de la carrera salarial. La tasa considerada de inflación, exclusivamente para efectos de referencia, fue del 3.0-X

3.3. Metodología de cálculo

Los valores actuariales se determinaron proyectando el pago potencial a que tendrá derecho cada uno de los trabajadores activos y pensionados que nos reportaron, hasta la extinción total de las obligaciones. La obligación por servicios pasados se determinó con base en el Método de Crédito Unitario Proyectado. Los valores actuariales correspondientes a nuevos ingresantes se obtuvieron proyectando el pago potencial de cada nuevo ingresante, considerando un período de proyección de 100 años y una tasa del 0% de incremento en el número de trabajadores del Municipio de Champotón.

IV. Resultados Estadísticos

4.1. Estadísticas globales de la Población de trabajadores activos.

Casos	1,064
Edad promedio	46.29
Antigüedad promedio	13.53
Nómina mensual tabular	6,784,733
Salario tabular mensual promedio	6,377
Nómina mensual integrada (para efecto de cálculo de pensiones)	7,408,492
Salario mensual integrado promedio (para efecto de cálculo de pensiones)	6,963
Salario Mínimo Mensual	2,401
Salario promedio tabular en veces salario mínimo	2.66
Salario promedio integrado en veces salario mínimo	2.90

4.2. Estadísticas de trabajadores activos por niveles de salario mínimo.

Hasta 1	30	65,133	2,171	48.80	12.37	2.8%	0.9%
Más de 1 a 2	271	1,034,299	3,817	45.07	9.12	255%	14.0%
Más de 2 a 3	401	2,386,130	5,950	45.46	14.10	37.7%	32.2%
Más de 3 a 4	161	1,338,736	8,315	49.25	16.66	15.1%	18.1%
Más de 4 a 5	101	1,082,744	10,720	46.80	15.75	95%	14.6%
Más de 5 a 6	42	541,130	12,884	48.31	19.02	3.9%	7.3%
Más de 6 a 7	38	605,630	15,938	46.03	19.50	3.6%	8.2%
Más de 7 a 8	19	321,623	16,928	46.21	4.53	1.8%	4.3%
Más de 8 a 9	0	0	0	0.00	0.00	0.0%	0.0%
Más de 9 a 10	0	0	0	0.00	0.00	0.0%	0.0%
Más de 10 a 15	1	33,067	33,067	35.00	2.00	0.1%	0.4%
Más de 15 a 20	0	0	0	0.00	0.00	0.0%	0.0%
Más de 20 a 25	0	0	0	0.00	0.00	0.0%	0.0%
Más de 25 a 99	0	0	0	0.00	0.00	0.0%	0.0%

Grupo de Edad	Casos	Antigüedad Promedio	Salario Promedio	Veces salario mínimo
De 15 a 19	0	0.00	0	0.00
De 20 a 24	14	1.50	5,400	2.25
De 25 a 29	53	3.00	5,490	2.29
De 30 a 34	100	6.43	6,073	2.53
De 35 a 39	158	11.44	7,387	3.08
De 40 a 44	192	14.90	7,366	3.07
De 45 a 49	166	16.46	7,266	3.03
De 50 a 54	139	14.76	6,859	2.86
De 55 a 59	85	16.76	7,428	3.09
60 y más	157	17.20	6,767	2.82
Total	1,064	13.53	6,963	2.94

4.3. Estadísticas de trabajadores activos por grupos de edades.

4.4. Distribución quinquenal de número de trabajadores activos por edad y antigüedad.

EDAD/AVN	0-4	5-9	10-14	15-19	20-24	25-29	30-34	35-39	40-44	45-50	Total
15-19	0	0	0	0	0	0	0	0	0	0	0
20-24	14	0	0	0	0	0	0	0	0	0	14
25-29	38	15	0	0	0	0	0	0	0	0	53
30-34	41	31	23	5	0	0	0	0	0	0	100
35-39	17	30	68	34	9	0	0	0	0	0	158
40-44	13	25	49	52	48	5	0	0	0	0	192
45-49	18	14	26	45	34	28	1	0	0	0	166
50-54	19	26	17	30	28	12	4	3	0	0	139
55-59	7	7	17	21	16	14	3	0	0	0	85
60-64	0	10	16	15	7	15	0	1	1	0	71
65-69	0	3	6	16	12	8	0	0	0	0	47
70-74	1	1	4	4	6	4	0	0	0	0	20
75-79	1	0	5	3	3	1	0	0	0	0	13
80-84	0	0	1	0	1	0	0	0	0	0	2
85-89	0	0	0	1	1	1	0	0	0	0	3
90-94	0	0	0	0	0	1	0	0	0	0	1
95-99	0	0	0	0	0	0	0	0	0	0	0
Total	177	162	232	226	165	89	8	4	1	0	1,064

4.5. Presentación Gráfica.

Número de Trabajadores por Grupo de Edad

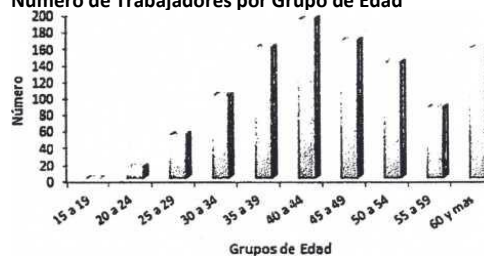

Antigüedad Promedio por Grupo de Edad



Salario Promedio por Grupo de Edad

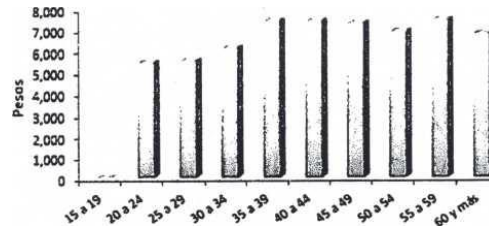

Grupos de Edad

4.6. Estadísticas globales de la Población de pensionados.

Concepto	Valores
Casos	146
Edad Promedio	69.92
Pensión mensual tabular	705,703
Pensión mensual tabular promedio	4,834
Pensión mensual integrada	818,106
Pensión mensual integrada promedio	5,603
Salario mínimo mensual	2,401
Pensión tabular en veces salario mínimo	2.01
Pensión integrada en veces salario mínimo	2.33

4.7. Estadísticas de pensionados por niveles de Salario Mínimo

<i>Intervalos do Sol</i>	<i>Casos</i>	<i>Pensión Total</i>	<i>Pensión Promedio</i>	<i>Edad Promedio</i>	<i>% casos</i>	<i>% pensión</i>
Hasta 1	4	7,338	1,835	66.00	2.7%	0.9%
Más de 1 a 2	71	245,352	3,456	73.07	48.6%	30.0%
Más de 2 a 3	35	206,846	5,910	66.80	24.0%	25.3%
Más de 3 a 4	21	177,713	8,463	71.67	14.4%	21.7%
Más de 4 a 5	8	86,150	10,769	60.63	5.5%	10.5%
Más de 5 a 6	5	64,454	12,891	62.60	3.4%	7.9%
Más de 6 a 7	2	30,253	15,127	57.50	1.4%	3.7%
Más de 7 a 8	0	0	0	0.00	0.0%	0.0%
Más de 8 a 9	0	0	0	0.00	0.0%	0.0%
Más de 9 a 10	0	0	0	0.00	0.0%	0.0%
Más de 10 a 15	0	0	0	0.00	0.0%	0.0%
Más de 15 a 20	0	0	0	0.00	0.0%	0.0%
Más de 20 a 25	0	0	0	0.00	0.0%	0.0%
Más de 25 a 99	0	0	0	0.00	0.0%	0.0%
<i>Total</i>	<i>146</i>	<i>818,106</i>	<i>5,603</i>	<i>69.92</i>	<i>100.0%</i>	<i>100.0%</i>

4.8. Estadísticas de pensionados por grupos de edades.

Grupo de edad	Casos	Pensión Mensual Tabulada Promedio	Pensión en veces de Salario Mínimo
De 15 a 44	6	4,229	1.76
De 45 a 49	2	10,193	4.24
De 50 a 54	12	8,285	3.45
De 55 a 59	14	6,799	2.83
De 60 a 64	16	5,348	2.23
De 65 a 69	13	6,972	2.90
De 70 a 74	24	5,125	2.13
De 75 a 79	20	5,279	2.20
De 80 a 84	19	4,388	1.83
De 85 a 89	16	4,499	1.87
90 y más	4	4,404	1.83
	144	5,603	2.33

4.9. Presentación Gráfica.

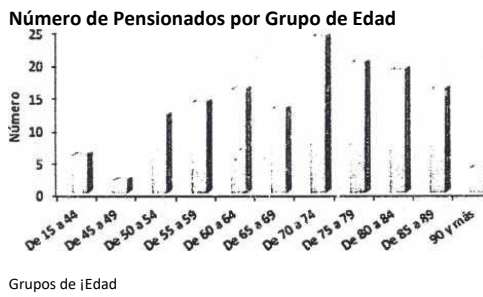

V. Resultados

Actualmente el Municipio de Champotón cubre una nómina que comprende a 146 pensionados, con un importe mensual de \$818,106 (importe anualizado \$9,817,272). Los cálculos efectuados muestran la siguiente evolución esperada del número de pensiones y del importe a cubrir para los próximos 10 años:

Años	Número de Pensionados	Importe a cubrir
1	158	10,747,247
2	162	11,049,396
3	168	11,579,809
4	174	12,228,319
5	185	13,315,175
6	193	14,127,702
7	204	15,359,940
8	214	16,610,086
9	226	18,126,359
.10	248	21,435,514

Los resultados obtenidos muestran que, de acuerdo a las hipótesis adoptadas, el número de pensionados se incrementará en aproximadamente el 26% considerando un período de 5 años (tasa promedio del 4.8% anual) y en aproximadamente el 70% al considerar un período de 10 años (tasa promedio del 5.5% anual), mientras que se espera que el importe del gasto se incrementará en aproximadamente el 36% considerando un período de 5 años (tasa promedio del 6.3% anual) y en aproximadamente el 118% al considerar un período de 10 años (tasa promedio del 8.1% anual).

El cuadro anterior muestra la evolución esperada de las obligaciones que deberá cubrir el Municipio con los recursos presupuestales de cada ejercicio durante el período mostrado. Sin embargo, las obligaciones del Municipio, por concepto de pensiones, ante los trabajadores y pensionados actuales se mantendrán durante un período bastante más amplio (más de 80 años).

En el siguiente cuadro mostramos el total de las obligaciones del Municipio ante los trabajadores y pensionados actuales, utilizando el formato de un Balance Actuarial, con los conceptos que se describen a continuación:

■ Activo

Corresponde a los recursos con los que se cuenta a la fecha de referencia del estudio, siempre que hayan sido específicamente constituidos para cubrir las obligaciones por pensiones (reserva actuarial), así como al valor presente actuarial de los recursos que, en el futuro, se destinarán a la cobertura de las prestaciones sujetas de análisis (valor presente de aportaciones futuras y de recursos adicionales).

El Activo lo estamos desglosando en los siguientes componentes:

- Reserva

Corresponde a los recursos efectivamente constituidos a la fecha de referencia del estudio (31 de diciembre de 2017 en este caso) y que se destinarán exclusivamente al pago de pensiones. Para el caso del Municipio de Champotón consideramos un importe nulo en virtud de que no existen recursos específicamente destinados al pago de pensiones.

- Valor presente de cuotas y aportaciones futuras

Corresponde al valor presente de los recursos que se destinarán al financiamiento del esquema de pensiones por parte de los sujetos obligados, en caso de que existiera un marco jurídico que estableciera cuotas y aportaciones específicas para dicho financiamiento. En el caso del Municipio de Champotón no existe una Ley o Reglamento que especifique cuotas y aportaciones que, obligatoriamente, deban ser destinadas al financiamiento de pensiones.

- Valor presente de recursos adicionales

Corresponde al valor presente de los recursos que tendrán que destinarse para cubrir el pago de pensiones, en adición, en su caso, a las cuotas y aportaciones que contemple el esquema correspondiente. En el caso del Municipio de Champotón se consideró que el pago de las pensiones se seguirá cubriendo con gasto corriente (o con subsidios), por lo que los recursos provendrán todos de este renglón.

■ Pasivo

Corresponde al valor presente de la expectativa de los pagos por pensiones que deberá de cubrir el Municipio de Champotón a los pensionados y trabajadores actuales (en este último caso conforme vayan cumpliendo los requisitos correspondientes).

El Pasivo está integrado por los siguientes componentes:

- Valor presente de obligaciones ante pensiones en curso de pago
Corresponde al valor presente de las pensiones que se deberán de seguir cubriendo a los actuales pensionados, hasta la extinción completa de las obligaciones. El importe obtenido se interpreta como la cantidad que tendría que tenerse constituida a la fecha de referencia del estudio para garantizar todos los pagos de pensión que deban hacerse a los pensionados actuales, hasta que desaparezca completamente dicho grupo.
- Valor presente de obligaciones ante trabajadores activos
Corresponde al valor presente de las pensiones que se deberán de cubrir a los actuales trabajadores activos conforme vayan cumpliendo, de forma gradual, los requisitos para recibir una pensión por parte del Municipio de Champotón.

Este importe, a su vez, está dividido en dos cantidades: el valor presente que corresponde a la antigüedad que actualmente tienen los trabajadores (servicios pasados) y la que corresponde a la antigüedad que irán acumulando con el transcurso del tiempo (servicios futuros).

Los resultados obtenidos muestran las siguientes cifras.

MUNICIPIO DE CHAMPOTON

Balance actuaria¹ de pensiones al 31 de diciembre de 2017 (cifras en pesos)

Concepto	Importe
ACTIVO	
Reserva	0
Valor presente de cuotas y aportaciones ^v	0
• Valor presente de recursos adicionales	\$825,386,727
Total activo	\$825,386,727
PASIVO	
• Obligaciones ante pensionados actuales	99,218,088
- Obligaciones ante trabajadores actuales	341,158,256
Servicios futuros	385,010,383
Subtotal obligaciones potenciales ante trabajadores actuales	726,168,639
Total pasivo	825,386,727

^{1/} No existe una ley o Reglamento que especifique cuotas y aportaciones que,

obligatoriamente, deban ser destinadas al financiamiento de pensiones.

De los resultados obtenidos, se destaca lo siguiente:

- El total de las obligaciones potenciales del Municipio ante los trabajadores y pensionados actuales asciende a \$825,386,727, de los cuales el 12% corresponde a obligaciones adquiridas ante los pensionados actuales.
- El importe determinado será amortizado en cada año, conforme se vaya cubriendo la nómina de pensiones.
- Al no existir un fondo constituido para cubrir las pensiones, se puede afirmar que el grado de suficiencia financiera es del 0%, es decir, la nómina de pensiones debe ser presupuestada en un 100% en cada ejercicio fiscal.
- El esquema de pensiones tiene un costo del 39% del salario integrado de los trabajadores, lo que significa que dicho porcentaje es el que tendría que considerar el Municipio \$1 quisiera financiar las obligaciones con aportaciones niveladas en cada año (niveladas como porcentaje de la nómina).

Los valores mostrados anteriormente permiten llenar prácticamente todo el Formato 8, el cual presentamos ya totalmente requisitado en el anexo 1.

Como valor agregado de nuestros servicios, también procedimos a determinar los valores que usualmente se reportan para efectos contables, en apego a la NIF D3, cuyos resultados principales presentamos a continuación, mostrando su desglose e interpretación en el anexo 2.

Concepto	Importe (pesos)
Obligación por beneficios definidos (OBD) al 31 de diciembre de 2017	440,376,344
Costo de la prestación, ejercicio 2017	440,376,344
Costo de la prestación, ejercicio 2018	55,038,698

VI. Conclusiones

El presente estudio fue ordenado por el Municipio de Champotón para dar cumplimiento a lo establecido en la Ley de Disciplina financiera, en el sentido de que en el proyecto de Presupuesto de Egresos se debe incluir un estudio actuarial, que debe considerar:

- La población afiliada
- Características de las prestaciones
- Monto de reservas de pensiones
- Periodo de suficiencia y balance actuarial en valor presente

A continuación mostramos los valores que determinamos para cada uno de los puntos mencionados.

6.1. Población Afiliada.

AJ 31 de diciembre de 2017, la población afiliada, tanto de trabajadores activos como de pensionados, presenta las siguientes características:

Concepto	Activos (a)	Pensionados (b)	Relación (b/a)
Casos	1,064	146	14%
Edad promedio	46.29	69.92	
Antigüedad promedio	13.53	No Aplica	
Nómina mensual tabular	6,784,733	705,703	10%
Salario/Pensión tabulado mensual promedio	6,377	4,834	76%
Salario integrado (Para pensiones)/ Pensión integrada mensual	7,408,492	818,106	
Salario integrado (Para pensiones)/ Pensión integrada mensual promedio	6,963	5,603	80%
Salario Mínimo Mensual	2,401	2,401	
Salario mensual promedio en veces elSM	2.66	2.39	
Salario (Para pensionar) en veces del SM	2.90	2.33	

En el Apartado IV de este documento se presenta el detalle de estadísticas por niveles de salarios y por grupos quinquenales de edad, así como también la presentación gráfica de dichas estadística

6.2. Sobre el esquema de pensiones.

En el apartado III de este documento se presenta el esquema de pensiones del Municipio de Champotón. Las obligaciones específicas a cargo del Municipio se derivan de las siguientes situaciones:

6.3. Sobre los resultados actuariales.

Monto de reservas de pensiones: Cei o.

El Municipio de Champotón, no cuenta con reservas en respaldo de las obligaciones derivadas del esquema de Pensiones.

Evolución de Pensiones: Actualmente el Municipio de Champotón cubre una nómina que comprende a 146 pensionados, con un importe mensual de \$818,106. Los cálculos efectuados muestran la siguiente evolución esperada del número de pensiones y del importe a cubrir para los próximos 10 años:

Año	Pensionados	Gasto anual (pesos corrientes)
2018	158	10,747,247
2019	162	11,049,396
2020	168	11,579,809
2021	174	12,228,319
2022	185	13,315,175
2023	193	14,127,702
2024	204	15,359,940
2025	214	16,610,086
2026	226	18,126,359
2027	248	21,435,514

MUNICIPIO DE CHAMPOTÓN

Balance actuarial de pensiones al 31 de diciembre de 2017 (dólares en pesos)

Concepto	Importe
ACTIVO	
Reserva	0
• Valor presente de cuotas y aportaciones ^v	0
• Valor presente de recursos adicionales	\$825,386,727
Total activo	\$825,386,727
PASIVO	
* Obligaciones ante pensionados actuales	99,218,088
• Obligaciones ante trabajadores actuales Servidos pasados Servidos futuros	341,158,256 385,010,383
Subtotal obligaciones potenciales ante trabajadores actuales	725,168,639
Total pasivo	\$825,386,727

1/ No existe una Ley o Reglamento que especifique cuotas y aportaciones que,

Balance Actuarial.- Los resultados obtenidos muestran las siguientes cifras:
obligatoriamente, deben ser destinadas al financiamiento de pensiones.

Suficiencia financiera. Año de inicio de recursos requeridos para la cobertura de pensiones: 2018.

Al no existir reserva constituida ni marco jurídico que contemple cuotas y aportaciones obligatorias para el financiamiento de pensiones, el grado de suficiencia de recursos es del 0%, lo que significa que el Municipio de requerirá de recursos específicos para cubrir la nómina de pensiones desde el año 2018, recursos que deberán ser cargados a gasto corriente o recibidos a través de subsidios.

Considerando los resultados anteriores, se hizo el llenado del Formato 8, que se presenta en el Anexo . 1 del presente estudio.

En caso de que decidieran llevar a cabo el registro de los pasivos de Pensiones dentro de sus estados financieros, bajo la metodología establecida en la NIF D-3, el detalle de los conceptos se presenta en el Anexo

ANEXO 1

Propuesta para Integrar al Formato 8.
A continuación presentamos el Formato 8 con los resultados determinados en el estudio.
Municipio de Champotón informe sobre Estudios Aduanales - LDF

	Pensiones jubilaciones	Réseos		Invalidez y vida	Otras prestaciones sociales
		Salud	de trabajo		
Tipo de Sistema					
Prestación laboral o Fondo general para trabajadores del estado o municipio	Prestación laboral				
Beneficio definido, Contribución definida o Mixto	Beneficio Definido				
Población afiliada Activos	1,064				
Edad máxima	92				
Edad mínima	20				
Edad promedio	46.29				
Pensionados y jubilados	146				
Edad máxima	93				
Edad mínima	19				
Edad promedio Beneficiarios	59.92				
Promedio de años de servicio (trabajadores activos)	13.53				
Aportación individual al plan de pensión como % del salario	NA*				
Aportación del ente público al plan de pensión como % del salario	NA*				
Crecimiento esperado de los pensionados y jubilados (como %)	4.8% en promedio las siguientes 5 años				
Crecimiento esperado de los activos (como %)	0%				
Edad de jubilación o Pensión	65 años de edad				
Esperanza de vida	19.35				
Ingresos del fondo					
Ingresos Anuales al Fondo de Pensiones	NA*				

<i>Municipio de Champotón</i>					
<i>Informe sobre Estudios Actuariales</i>					
<i>- LDF</i>					
	<i>Pensiones</i>	<i>Salud</i>	<i>Riesgos</i>	<i>Invalidez y</i>	<i>Otras</i>
	<i>jubilaciones</i>		<i>de</i>	<i>vida</i>	<i>prestaciones</i>
			<i>trabajo</i>		<i>sociales</i>
Nómina anual					
Activos	88,901,899				
Pensionados y Jubilados Beneficiarios de Pensionados y Jubilados	9,817,272				
Monto mensual por pensión Máximo	15,583				
Mínimo	1,621				
Promedio	5,603				
Monto de la reserva	0				
Valor presente de las obligaciones Pensiones y Jubilaciones en curso de pago	99,218,088				
Generación actual	726,168,639				
Generaciones futuras	289,244,200				
Valor presente de las contribuciones asociadas a los sueldos futuros de cotización X% Generación actual	NA ¹⁷				
Generaciones futuras	NA ¹⁷				
Valor presente de aportaciones futuras					
Generación actual	NA ¹¹				
Generaciones futuras	NA ^V				
Otros Ingresos	1414,630,927				
Déficit/superávit actuarial Generación actual	NA ¹¹				
Generaciones futuras	NA ¹¹				
Periodo de suficiencia Año de descapitalización	2018				
Tasa de rendimiento	1%				

	<i>Municipio de Champotón</i>				
	<i>Informe sobre Estudios Actuariales</i>		<i>IDF</i>		
	<i>Pensiones y ^ jubilaciones</i>	<i>Salud</i>	<i>Riesgos de trabajo</i>	<i>Invalidez y vida</i>	<i>Otras prestaciones sociales</i>
Estudio actuarial)					
Año de elaboración del estudio actuarial	2017				
Empresa que elaboró el estudio actuarial	Farell Grupo de Consultoría, S.C.				

1/ No existe una Ley o Regla mente que especifique cuotas y aportaciones que, obligatoriamente,deban ser .destinadas si financia miento de pensiones.

ANEXO 2

En nuestro país los criterios para efecto de registrar en estados financieros los pasivos laborales, se encuentran contenidos en la Norma de Información Financiera D-3, NIF 03, emitida por el CINIF.

Los conceptos a registrar / revelar se basan en los siguientes valores actuar (ales):

Obligación por Beneficios Definidos	341,158,256	99,218,088	440,376,344
Costo Normal	22,979,914	0	22,979,914
Pagos esperados en el 2018	1,004,490	9,742,757	10,747,247
Esperanza de Vida Laboral Remanente	20.90		

La Obligación por Beneficios Definidos se interpreta como el importe del pasivo actuarial que corresponde a los beneficios devengados, por Pensiones, hasta el 31 de diciembre de 2017, de acuerdo a la antigüedad de cada empleado en activo a esa fecha; para el caso de los pensionados corresponde al capital constitutivo de la pensión que percibirán hasta la fecha de su fallecimiento.

Por lo que respecta a los pagos esperados para el 2018, es el monto que se estima pagará el Municipio por concepto de pensiones, considerando a los jubilados que ya se encuentran percibiendo una pensión y a los trabajadores en activo que se espera alcanzarán la jubilación durante el 2018, menos el importe de los pensionados que causen baja en ese año.

Considerando los valores actuariales anteriores, las cifras a revelar / registrar al 31 de diciembre de 2017 se muestran en los siguientes cuadros:

a) Cálculo del Costo de Beneficios Definidos 2017 (Costo Neto del Período más Remediones)

Concepto	importe
COSTO NETO DEL PERÍODO	
A. Costo Laboral del Servicio Actual	0
B. Interés Neto sobre el Pasivo (Activo) por Beneficio Definido	
B.1. Costo por interés de la OBD	0
8.2. Ingreso por Interés de «jo» Activos del Plan	0
Total de interés neto (B1 + B2)	0
C. Costo Laboral de Servicios Pasados (Rec. Antigüedad, Mod. Al Plan)	440,376,344
D. Ajustes por reducción y/o liquidación de obligaciones	0
E. Reciclaje de Remediones por OBD	0
F. Reciclaje de Remediones por Activos	0
G. Costo Neto del Período (Cargo a resultados) (A+B+C+D+F)	440,376,344
Como porcentaje de la nómina para pensionar	49596
REMEDIACIONES	
H. Remediones	
H.1. Remediones por OBD	0
H.2. Remediones por Activos	0
Cargo en ORI por Remediones	0

En virtud de que el primer cálculo de este tipo se efectuó con fecha del 31 de diciembre de 2017, para este ejercicio se deberá reconocer como parte del costo del año el costo laboral de servicios pasados.

b) Determinación del Pasivo/(Activo) Neto por Beneficio definido al 31 de diciembre de 2017 a través de la situación financiera.

Concepto	Importe
A. Obligación por Beneficios Definidos (OBD)	440,376,344
Activos del Plan	(0)
Pasivo/(Activo) Neto por Beneficios Definidos	440,376,344



MUNICIPIO DE CHAMPOTÓN
ESTADO DE CAMPECHE
PERIODO 2018 – 2021

c) Determinación del Pasivo/(Activo) Neto por Beneficio definido al 31 de diciembre de 2017 a través del saldo

	Concepto	Importe
A.	Pasivo / (Activo) Neto por Beneficios Definidos inicial	0
B.	Costo por Beneficios Definidos	440,376,344
C.	Aportación del año	0
D.	Pagos Reales	0
E.	Pasivo / (Activo) Neto por Beneficios Definidos (A+B-C-D)	440,376,344

e) Estimación del Pasivo/(Activo) Neto por Beneficio Definido al 31 de diciembre de 2018

Concepto	Importe
A. Pasivo / (Activo) Neto por Beneficios Definidos inicial	440,376,344

B. Costo por Beneficios Definidos _____ 55,038,698

C. Aportación del año	0
D. Pagos Reales	10,747,247
E. Pasivo / (Activo) Neto por Beneficios Definidos (A+B-C-D)	484,667,796

d) Cálculo del costo neto del periodo para el ejercicio de 2018.

Concepto	Importe
A. Costo Laboral del Servicio Actual	24,588,508
B. Interés Neto sobre el Pasivo (Activo) por Beneficios Definidos	
B.1. Costo por interés de la Obligación	30,450,190
B.2. Ingreso por interés de los Activos del Plan	0
Total de interés neto (B1+B2)	30,450,190
C. Costo Laboral de Servicios Pasados (Reconocimiento de antigüedad y Modificaciones al Plan)	0
D. Ajustes por reducción y/o liquidación de obligaciones	0
E. Redclaje de Remediciones por Obligación	0
Redclaje de Remediciones por Activos	0
Costo Neto del Periodo (Cargo a resultados) (A+B+C+D+E+F)	55,038,698
Como porcentaje de la nómina para pensionar	61.91%

