



# PERIÓDICO OFICIAL DEL ESTADO

ÓRGANO DEL GOBIERNO CONSTITUCIONAL DEL ESTADO DE CAMPECHE

FRANQUEO PAGADO PUBLICACIÓN PERIÓDICA PERMISO No. 0110762 CARACTERÍSTICAS 111182816 AUTORIZADO POR SEPOMEX

## CUARTA SECCIÓN

LAS LEYES, DECRETOS Y DEMÁS DISPOSICIONES OFICIALES OBLIGAN POR EL SOLO HECHO DE PUBLICARSE EN ESTE PERIÓDICO

CUARTA ÉPOCA  
Año VI No. 1468

Directora  
C.P.F. Iris Janell May García

San Francisco de Campeche, Cam.  
Viernes 2 de Julio de 2021

# SECCIÓN ADMINISTRATIVA



INSTITUTO ELECTORAL DEL ESTADO DE CAMPECHE  
Consejo Electoral Distrital 01



Acuerdo: CD01/12/2021.

**ACUERDO DEL CONSEJO ELECTORAL DISTRITAL 01, POR EL QUE SE DA CUMPLIMIENTO A LAS ACTIVIDADES SEÑALADAS EN EL PUNTO 4.4 DE LOS LINEAMIENTOS PARA EL DESARROLLO DE LAS SESIONES DE CÓMPUTO DE LAS ELECCIONES LOCALES DEL ESTADO DE CAMPECHE PARA EL PROCESO ELECTORAL ESTATAL ORDINARIO 2021.**

### ACUERDO:

**PRIMERO:** Se aprueban las casillas cuya votación será objeto de un nuevo escrutinio y cómputo por alguna de las objeciones fundadas establecidas en el artículo 553 de la Ley de Instituciones y Procedimientos Electorales del Estado de Campeche, conforme al **ANEXO UNO** del presente documento, que se tiene aquí por reproducido como si a la letra se insertase, para todos los efectos legales y administrativos a que haya lugar; en términos de las consideraciones XIX, XX, XXI y XXII.

**SEGUNDO:** Se aprueba la creación e integración de los Grupos de Trabajo y, en su caso, de los Puntos de Recuento, así como su instalación para el inicio inmediato del recuento de votos en la parcialidad de las casillas de manera simultánea al cotejo de actas que realizará el Pleno de este Consejo Electoral Distrital, cuando en el recuento de la votación de cada casilla el número de paquetes a recomtar sea mayor a veinte, conforme al **ANEXO DOS** del presente documento, que se tiene aquí por reproducido como si a la letra se insertase, para todos los efectos legales y administrativos a que haya lugar; en los términos de las consideraciones XIX, XX, XXI y XXII.

**TERCERO:** Se aprueban los espacios para la instalación de grupos de trabajo y, en su caso, puntos de recuento; previstos para el recuento de votos en la parcialidad de las casillas y el recuento de votos en la totalidad de las casillas; conforme al **ANEXO TRES** del presente documento, que se tiene aquí por reproducido como si a la letra se insertase, para todos los efectos legales y administrativos a que haya lugar; en los términos de las consideraciones XIX, XX, XXI y XXII.

**CUARTO:** Se aprueba el listado de participantes que auxiliarán a este Consejo Electoral Distrital, en el recuento de votos en la parcialidad de las casillas y asignación de funciones; así como en el caso, de un recuento en la totalidad de las casillas, se deberá aprobar el número de participantes necesarios que auxilie al Consejo Electoral; conforme al **ANEXO CUATRO** del presente documento, que se tiene aquí por reproducido como si a la letra se insertase, para todos los efectos legales y administrativos a que haya lugar; en los términos de las consideraciones XIX, XX, XXI y XXII.

**QUINTO:** Se instruye a la Secretaría de este Consejo Electoral Distrital 01, dependiente del Instituto Electoral del Estado de Campeche, turnar de manera electrónica el presente Acuerdo y sus Anexos a la Dirección Ejecutiva de Organización Electoral, Partidos y Agrupaciones Políticas, del Instituto Electoral del Estado de Campeche, para que esta a su vez, turne de manera electrónica el presente Acuerdo y sus Anexos a la Secretaría Ejecutiva del Consejo General del Instituto Electoral del Estado de Campeche, para todos los efectos legales y administrativos a que haya lugar; lo anterior, conforme a los razonamientos expuestos en la Consideración XXIII del presente Acuerdo.

**SEXTO:** Publíquese los puntos resolutivos del presente Acuerdo en el Periódico Oficial del Estado.



**INSTITUTO ELECTORAL DEL ESTADO DE CAMPECHE  
Consejo Electoral Distrital 01**



Acuerdo: CD01/12/2021.

**EL PRESENTE ACUERDO FUE APROBADO POR UNANIMIDAD DE VOTOS POR EL CONSEJO ELECTORAL DISTRITAL 01 DEPENDIENTE DEL INSTITUTO ELECTORAL DEL ESTADO DE CAMPECHE, EN LA NOVENA SESION EXTRAORDINARIA CELEBRADA EL 08 DE JUNIO DE 2021**

**C.LIZBETH ILIANA FERNANDEZ NEVERO PRESIDENTA DEL CONSEJO ELECTORAL DISTRITAL 01.- C. NADIA SELINA MENDICUTI PEREYRA SECRETARIA DEL CONSEJO ELECTORAL DISTRITAL 01.- RÚBRICAS.**

*“Como receptor de la información contenida en la presente documentación deberá hacer uso de la misma, exclusivamente para los fines para los que fue proveída y obligarse a custodiar los datos de carácter personal y confidencial en ella incluidos, así como evitar su alteración, manipulación o divulgación en términos la normatividad vigente en materia de datos personales*



# Anexo 1

INFORME DE LA PRESIDENCIA DEL CONSEJO  
ELECTORAL CON ANÁLISIS FINAL DE

## GUBERNATURA

CASILLAS CUYA VOTACIÓN SERÁ OBJETO DE  
NUEVO ESCRUTINIO Y CÓMPUTO



REUNIÓN DE  
TRABAJO PREVIA  
DÍA MARTES



**INSTITUTO ELECTORAL DEL ESTADO DE CAMPECHE**  
**PROCESO ELECTORAL ESTATAL ORDINARIO 2021**  
**INFORME DE LA PRESIDENCIA DEL CONSEJO ELECTORAL CON ANÁLISIS FINAL**  
**GUBERNATURA - DISTRITO 1**  
**SOBRE PAQUETES ELECTORALES QUE SON SUSCEPTIBLES A RECUENTO**  
**RESULTADOS PRELIMINARES PARA COTIZACIÓN - RECUENTO**

**Anexo 1**  
**REUNIÓN DE TRABAJO PREVIA**  
**DÍA MARTES**



Resultados por lista de Precandidatos por partido político y por distrito electoral. A 02 de Julio de 2021

CASILLA	PAN	PRD	PUSC	PT	C	morena	PES	PUSC	PSD	PSM	PUSC	PUSC	PUSC	PUSC	PUSC	PUSC	PUSC	PUSC	PUSC	VOTACIÓN TOTAL ASESORES	VOTACIÓN TOTAL ASISTENTES	CASILLAS DE RECUENTO FINAL										
																						1	2	3	4	5	6	7				
4 C1	8	66	2	4	8	190	79	4	0	2	3	0	0	2	0	0	2	0	368	11	379				X							
4 C2	6	87	2	4	3	175	1	0	0	3	5	0	0	0	0	0	0	0	286	8	294	X			X							
4 C3	10	70	2	8	5	161	65	0	2	3	3	1	0	0	0	0	0	0	330	5	335	X			X							
4 C4	15	76	5	4	1	172	95	2	0	0	4	1	0	0	2	0	0	0	377	6	383	X			X							
4 E1	8	77	4	3	2	207	88	1	1	1	7	2	0	0	3	0	0	0	404	6	410	X			X							
4 E1C1	7	78	2	2	2	183	72	5	1	0	4	0	0	1	2	0	0	0	0	0	0	0			X							
4 E1C2	7	73	1	1	2	154	78	1	1	0	4	0	0	0	0	0	0	0	0	0	0	0			X							
4 E1C3	3	81	1	2	2	177	79	2	3	2	6	3	1	1	2	0	0	0	365	6	371	X			X							
4 E1C4	7	77	2	2	2	175	80	1	1	1	3	0	0	0	0	0	0	0	351	6	357	X			X							
4 E2	0	0	0	0	0	0	0	0	0	0	0	0	0	0	0	0	0	0	0	0	0	0			X							
4 E2C1	6	83	0	2	2	189	59	4	2	0	0	0	0	0	0	0	0	0	347	3	350	X			X							
4 E2C3	0	0	0	0	0	0	0	0	0	0	0	0	0	0	0	0	0	0	0	0	0	0			X							
4 E2C4	9	80	3	5	1	188	59	5	2	2	5	2	2	0	2	0	0	0	363	4	367	X			X							

*Handwritten signature or mark.*



INSTITUTO ELECTORAL DEL ESTADO DE CAMPECHE  
PROCESO ELECTORAL ESTADAL ORDINARIO 2021  
INFORME DE LA PRESIDENCIA DEL CONSEJO ELECTORAL CON ANÁLISIS FINAL  
GUBERNATURA - DISTRITO 1  
SOBRE PAQUETES ELECTORALES QUE SON SUSCEPTIBLES A RECUENTO PRELIMINAR EN EL CUOTIDIANO REGISTRADO

Anexo 1  
REUNION DE TRABAJO PREVIA  
DIA MARTES



Resultados con base a la Juntilla Electoral constituida el 27 de junio de 2021

SAN FRANCISCO DE CAMPECHE

CASILLA	PARTIDOS POLITICOS										CANTIDADES DE RECUENTO PRELIMINAR							
	CD	PT	MA	PS	PE	PR	PC	PA	PAN	PRD	PSD	1	2	3	4	5	6	7
10 B	5	75	3	4	1	128	73	2	2	2	3	0	0	0	0	0	0	X
10 C1	4	67	1	3	6	132	83	3	2	0	2	0	0	0	0	0	0	X
13 B	0	0	0	0	0	0	0	0	0	0	0	0	0	0	0	0	0	X
13 C1	0	0	0	0	0	0	0	0	0	0	0	0	0	0	0	0	0	X
14 B	4	92	2	2	4	125	78	5	2	0	6	2	0	0	1	0	0	X
14 C1	3	113	4	5	0	140	71	4	1	1	5	0	0	0	1	0	0	X
15 B	9	67	1	4	1	170	87	4	0	3	9	1	0	0	1	0	0	X
15 C1	5	58	3	7	3	176	74	0	1	1	1	0	0	0	3	0	0	X
16 C1	4	76	2	4	1	214	61	2	0	0	0	1	0	0	0	0	0	X
19 B	5	62	0	5	4	156	57	0	0	0	1	3	0	0	0	0	0	X
19 C1	1	57	1	1	5	162	45	0	1	1	4	1	1	1	1	0	0	X
21 B	0	0	0	5	5	123	94	2	2	1	109	0	0	0	0	0	0	X
22 B	0	0	0	0	0	0	0	0	0	0	0	0	0	0	0	0	0	X





INSTITUTO ELECTORAL DEL ESTADO DE CAMPECHE  
PROCESO ELECTORAL ESTADAL ORDINARIO 2021  
INFORME DE LA PRESIDENCIA DEL CONSEJO ELECTORAL CON ANÁLISIS FINAL  
GUBERNATURA - DISTRITO 1  
SOBRE PAQUETES ELECTORALES QUE SON SUSCEPTIBLES A RECUENTO  
RESULTADOS PRELIMINARES PARA COTAJÓ - RECUENTO

Anexo 1  
REUNIÓN DE TRABAJO PREVIA  
DÍA MARTES



SAN FRANCISCO DE CAMPECHE

Avale en los resultados en México los partidos que, al Registrar a través de correo

Resultados con base a la Jornada Electoral ordinaria y el día de hoy 02 de julio de 2021

CANTIDADES DE RECUENTO PARCIAL						
1	2	3	4	5	6	7

CASILLA	PAN	CRD	PT	morena	PES	PRD	PRC	PV	PSD	PT	INDEPENDIENTES	VOXACIONES TOTALS VALIDAS	VOXACIONES MAYORIAS VALIDAS	VOXACIONES MAYORIAS VALIDAS	VOXACIONES MAYORIAS VALIDAS			
Total 36 casillas	164	2,059	50	95	74	4,332	1,923	69	26	24	200	33	2	3	34	8,410	162	8,572

**Casillas de Recuento Parcial:**

- 1.- Cuando los resultados de las actas no coincidan o sean ilegibles.
- 2.- Se detecten irregularidades evidentes en las actas que generen duda fundada sobre el resultado de la elección en la casilla.
- 3.- Cuando no exista el acta de escrutinio y cómputo en el expediente de la casilla o no obrare en el poder de la Presidencia del Consejo Electoral Distrital o Municipal.
- 4.- Existan errores o incongruencias evidentes en los distintos elementos de las actas.
  - BS - Boletines Sobrantes
  - PV - PV
  - BS + PV = BE
  - BS + RV = BE
  - PV + LN
- 5.- El número de votos nulos sea mayor a la diferencia entre las o los candidatas ubicados en el primero y segundo lugar en votación.
- 6.- Todos los votos hayan sido depositados a favor de un mismo partido político o candidatura independiente
- 7.- Cuando el paquete electoral sea recibida con muestras de alteración
  - BE - Boletines Sobrantes
  - PV - Personas que votaron más representantes de partido y de candidaturas independientes que votaron sin estar en la lista nominal
  - RV - Resultados de la votación asentados en el acta



# Anexo 1

INFORME DE LA PRESIDENCIA DEL CONSEJO  
ELECTORAL CON ANÁLISIS FINAL DE

## DIPUTACIONES LOCALES MR

CASILLAS CUYA VOTACIÓN SERÁ OBJETO DE  
NUEVO ESCRUTINIO Y CÓMPUTO

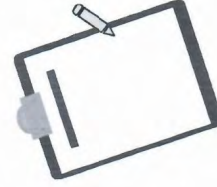

REUNIÓN DE  
TRABAJO PREVIA  
DÍA MARTES



**Anexo 1**  
**REUNIÓN DE TRABAJO PREVIA**  
**DÍA MARTES**

**INSTITUTO ELECTORAL DEL ESTADO DE CAMPECHE**  
PROCESO ELECTORAL ESTATAL ORDINARIO 2021  
INFORME DE LA PRESIDENCIA DEL CONSEJO ELECTORAL CON ANÁLISIS FINAL  
DIPUTACIONES LOCALES MR - DISTRITO 1  
CASILLAS CUYA VOTACIÓN SERÁ OBJETO DE NUEVO ESCRUTINIO Y COMPUTO  
RESULTADOS PRELIMINARES PARA COTEJAJE RECUENTO

**SAN FRANCISCO DE CAMPECHE**



Resaltados con base a la Jornada Electoral ordinaria el 2 de julio de 2021

CASILLA	PAN	CUB	PRD	PT	G	morena	PES	FEPROCAL	AUCS	PUSC	PRC	PUSC	PUSC	PUSC	PUSC	CANDIDATOS REGISTRADOS	MAYOR VOTOS	VOTACION TOTAL VALIDAS	CAJAS DEL RECUENTO PARCIAL											
																			1	2	3	4	5	6	7					
4 C1	15	62	4	8	8	165	89	6	2	2	2	0	0	0	0	0	363	16	379	X										
4 C3	18	68	3	7	5	137	80	4	0	3	0	1	0	0	0	0	326	3	329	X										
4 C4	17	66	2	3	3	143	81	1	0	1	4	2	0	0	0	0	323	7	330	X										
4 E1	21	59	6	0	10	199	83	4	1	2	7	3	0	0	0	0	395	3	398	X										
4 E1C1	14	62	1	8	7	162	85	8	4	0	2	1	0	0	0	0	0	0	0	0	X									
4 E1C2	10	67	1	3	4	130	93	2	2	2	5	2	0	0	0	0	0	0	0	0	X									
4 E1C3	12	72	4	10	12	40	94	2	4	0	5	4	0	0	1	260	10	270	X	X										
4 E1C4	19	59	2	3	5	149	98	1	4	2	1	2	0	0	0	345	8	353	X	X										
4 E2	0	0	0	0	0	0	0	0	0	0	0	0	0	0	0	0	0	0	0	0	X									
4 E2C1	12	71	1	0	3	166	70	5	2	3	5	0	0	0	0	338	0	338	X											
4 E2C2	14	57	2	6	2	143	78	0	1	6	0	1	0	1	0	311	4	315	X											
4 E2C3	0	0	0	0	0	0	0	0	0	0	0	0	0	0	0	0	0	0	0	0	X									



INSTITUTO ELECTORAL DEL ESTADO DE CAMPECHE  
PROCESO ELECTORAL ESTADAL ORDINARIO 2021  
INFORME DE LA PRESIDENCIA DEL CONSEJO ELECTORAL CON ANÁLISIS FINAL  
DIPUTACIONES LOCALES MR - DISTRITO 1  
CASILLAS CUYA VOTACIÓN SERÁ OBJETO DE NUEVO ESCRUTINIO Y CÓMPUTO  
DE LOS VALORES PRELIMINARES PARA EL CÓMPUTO

**Anexo 1**  
REUNIÓN DE TRABAJO PREVIA  
DÍA MARTES



SAN FRANCISCO DE CAMPECHE

Formulario con base en la Jornada Electoral ordinaria 21 de julio de 2021

CASILLA	PDM	PRD	PT	MAY	morelia	PES	CSP	JUSC	PUM	PUM	PUM	PUM	PUM	CAMBIOS REGISTRADOS	VALOR VÁLIDO	VALOR NULO	VOTACIÓN TOTAL JORNADA	CASILLAS DE RESULTADO PARCIAL								
																		1	2	3	4	5	6	7		
4E2C4	14	68	3	8	1	165	75	8	4	1	4	1	0	0	352	6	358	X								
10 B	8	57	6	6	7	102	102	2	4	2	2	2	0	1	301	4	305	X	X							
10 C1	7	57	5	3	5	108	106	6	4	1	2	0	0	0	304	6	310	X	X							
13 B	0	0	0	0	0	0	0	0	0	0	0	0	0	0	0	0	0	0	X							
13 C1	20	58	1	9	9	126	90	4	5	0	4	0	0	0	0	0	0	0	X							
14 B	12	79	3	14	5	113	76	7	2	1	6	2	0	0	320	0	320	X	X							
14 C1	12	91	2	9	3	113	96	3	4	5	5	2	0	0	345	9	354	X	X							
15 B	18	53	2	4	4	158	93	2	0	4	9	0	0	1	346	10	358	X	X							
15 C1	24	52	6	5	1	148	79	3	2	4	0	2	0	0	326	12	338	X	X							
16 C1	13	56	1	8	4	194	74	2	1	2	1	2	0	0	358	8	366	X	X							
19 B	10	57	3	7	2	134	69	3	1	1	1	3	0	1	292	4	296	X	X							
19 C1	6	53	1	3	6	146	54	1	2	0	3	1	0	0	276	4	280	X	X							



INSTITUTO ELECTORAL DEL ESTADO DE CAMPECHE  
PROCESO ELECTORAL ESTADAL ORDINARIO 2021  
INFORME DE LA PRESIDENCIA DEL CONSEJO ELECTORAL CON ANÁLISIS FINAL  
DIPUTACIONES LOCALES MR - DISTRITO 1  
CASILLAS CUYA VOTACIÓN SERÁ OBJETO DE NUEVO ESCRUTINIO Y CÓMPUTO

**Anexo 1**  
**REUNIÓN DE TRABAJO PREVIA**  
**DÍA MARTES**

**SAN FRANCISCO DE CAMPECHE**

Revisado en el día 2 de agosto del 2021

Así se ha estado en el trabajo por cada uno de los señores que se figuran a continuación.

CASILLA	MUN	PRD	PT	MORENA	PES	CEN	CEN	CEN	CEN	CEN	CEN	CEN	CEN	CEN	CEN	CEN	CEN	CEN	CEN	CEN	CEN	CEN	CASILLAS DE RECANTO ESPECIAL														
																							1	2	3	4	5	6	7								
20 B	28	105	1	5	6	130	90	4	0	2	2	4	0	0	1	378	9	387															X				
20 C1	13	64	4	6	5	135	84	2	2	0	2	1	0	0	0	318	10	328														X					
21 B	0	0	0	17	9	95	95	2	3	3	110	0	0	0	0	334	0	334														X					
21 C1	11	93	4	18	8	116	85	2	0	0	3	0	0	0	0	340	0	340														X					
22 B	6	67	4	10	9	103	75	5	3	0	10	4	0	0	0	296	10	306															X				
22 C1	0	0	0	0	0	0	0	0	0	0	0	0	0	0	0	0	0	0	0															X			
23 B	0	0	0	0	0	0	0	0	0	0	0	0	0	0	0	0	0	0	0																X		
23 C1	25	61	2	11	6	89	82	5	2	1	3	1	1	1	0	289	10	299																	X		
32 B	9	56	1	18	9	81	87	2	4	3	1	0	0	0	0	271	13	284																	X		
32 C1	19	48	0	27	8	78	76	4	4	1	0	0	0	0	0	0	0	0	0																	X	
33 B	21	82	3	11	7	91	69	9	5	1	1	3	0	0	0	0	0	0	0																	X	
33 C1	17	65	3	16	4	107	92	2	2	1	4	1	0	0	0	314	7	321																		X	



INSTITUTO ELECTORAL DEL ESTADO DE CAMPECHE  
PROCESO ELECTORAL ESTATAL ORDINARIO 2021  
INFORME DE LA PRESIDENCIA DEL CONSEJO ELECTORAL CON ANALISIS FINAL  
**DIPUTACIONES LOCALES MR - DISTRITO 1**  
CASILLAS CUYA VOTACION SERÁ OBJETO DE NUEVO ESCRUTINIO Y CÓMPUTO  
RESULTADOS PRELIMINARES PARA COTEJO - RECIBIENDO

Anexo 1  
REUNION DE TRABAJO PREVIA  
DÍA MARTES

SAN FRANCISCO DE CAMPECHE

Analiza el IEEC el padrón electoral por casillas que no llegaron a contabilizarse.

CASILLA	CANDIDATOS REGISTRADOS													MAYOR VALOR	VALOR NULO	VALOR TOTAL	VOTACION TOTAL	CAUSALES DE RECUENTO PARCIAL							
	PAN	PRD	PTI	PSD	morena	PES	CSP	HSR	PS	PUM	PM	PO	PC					1	2	3	4	5	6	7	
34 B	13	70	8	3	6	139	4	5	1	6	4	0	0	1	387	5	392					X			
35 B	17	90	1	1	7	108	1	3	1	3	1	0	1	0	301	14	315				X		X		
35 C1	0	0	0	0	0	0	0	0	0	0	0	0	0	0	0	0	0		X						
36 B	0	0	0	0	0	0	0	0	0	0	0	0	0	0	0	0	0			X					
36 C1	0	0	0	0	0	0	0	0	0	0	0	0	0	0	0	0	0				X				
37 B	13	67	0	4	4	115	4	0	0	0	0	0	0	0	273	2	275					X			
40 B	18	89	3	11	5	148	3	4	4	5	0	0	0	1	455	9	464						X		
Total 43 casillas	596	2,281	93	282	199	4,476	3,019	86	60	218	55	1	4	5	9,839	203	10,042								

- Causales de Recuento Parcial:**
- 1.- Cuando los resultados de las actas no concudan o sean ilegibles.
  - 2.- Se detectan alteraciones evidentes en las actas que generen dudas fundadas sobre el resultado de la elección en la casilla.
  - 3.- Cuando no exista el acta de escrutinio y cómputo en el expediente de la casilla o no obrare en el poder de la Presidencia del Consejo Electoral Distrital y Municipal.
  - 4.- Existieran errores o inconsistencias evidentes en los distintos elementos de las actas.
    - BS-Boleinas Sobrantes
    - PV i= RV
    - BS + PV i= BE
    - BS + RV i= BE
    - PV > UN
  - 5.- El número de votos nulos sea mayor a la diferencia entre las o los candidatos ubicados en el primero y segundo lugar en votación.
    - BE-Boleinas entregadas
    - PV-Personas que votaron más representantes de partido y de candidaturas independientes que votaron sin estar en la lista nominal.
    - RV-Resultados de la votación asentados en el acta.
  - 6.- Todos los votos hayan sido depositados a favor de un mismo partido político o candidatura independiente
  - 7.- Cuando el paquete electoral se reciba con muestras de alteración

8/6/2021

PRECEL -



Programa de Resultados  
Electoral de Cómputo para las  
Elecciones Locales (PRECEL)

MROMERO

## Anexo 2. Escenarios y Grupos de Recuento

CONSEJO ELECTORAL DISTRITAL 01 - (CAMPECHE)

Elección: Gubernatura

Nombre GT: Gub\_GTNo1

Total Actas: 51

Punto Recuento: GUB\_GTNO1\_PR\_1 - Total Actas: 25

4 B	4 C1	4 C2	4 C3	4 C4	4 E1
4 E1C1	4 E1C2	4 E1C3	4 E1C4	4 E2	4 E2C1
4 E2C2	4 E2C3	4 E2C4	10 B	10 C1	13 B
13 C1	14 B	14 C1	15 B	15 C1	16 B
16 C1					

Punto Recuento: GUB\_GTNO1\_PR\_2 - Total Actas: 26

19 B	19 C1	20 B	20 C1	21 B	21 C1
21 C2	22 B	22 C1	23 B	23 C1	23 B
32 C1	33 B	33 C1	34 B	34 C1	35 B
35 C1	36 B	35 C1	37 B	37 C1	40 B
41 B	41 C1				



Av. Fundadores No. 18, Área Ah Kim Pech, C.P. 24014. San Francisco de Campeche  
Tel. (981) 127 30 10 Ext. 1081



Proceso Electoral Estatal Ordinario 2021

8/6/2021

PRECEL -



Programa de Resultados  
Electorales de Cómputo para las  
Elecciones Locales (PRECEL)

MROMERO

### Anexo 2. Escenarios y Grupos de Recuento

CONSEJO ELECTORAL DISTRITAL 01 - (CAMPECHE)  
Elección: Diputaciones MR

Nombre GT: DipMR\_GTNo1

Total Actas: 51

Punto Recuento: DIPMR\_GTNO1\_PR\_1 - Total Actas: 25

4 B	4 C1	4 C2	4 C3	4 C4	4 E1
4 E1C1	4 E1C2	4 E1C3	4 E1C4	4 E2	4 E2C1
4 E2C2	4 E2C3	4 E2C4	10 B	10 C1	13 B
13 C1	14 B	14 C1	15 B	15 C1	16 B
16 C1					

Punto Recuento: DIPMR\_GTNO1\_PR\_2 - Total Actas: 26

19 B	19 C1	20 B	20 C1	21 B	21 C1
21 C2	22 B	22 C1	23 B	23 C1	32 B
32 C1	33 B	33 C1	34 B	34 C1	35 B
35 C1	36 B	36 C1	37 B	37 C1	40 B
41 B	41 C1				



Av. Fundadores No. 18, Área Ah Kim Pech, C.P. 24014, San Francisco de Campeche  
Tel. (981) 127 30 10 Ext. 1081



Proceso Electoral Estatal Ordinario 2021

**ANEXO 3**

CONSEJO ELECTORAL DISTRITAL 01 SAN FRANCISCO DE CAMPECHE		CALLE 105 No. 1, ENTRE CALLE 108, UNIDAD HABITACIONAL MÁRTIRES DEL RÍO BLANCO, C.P. 24024, SAN FRANCISCO DE CAMPECHE.
SIMBOLOGÍA	DISTRIBUCIÓN GEOGRÁFICA DISTRITAL	CARTOGRAFÍA DOMICILIARIA
<ul style="list-style-type: none"> <li> Puerta</li> <li> Ventana</li> <li> Centro de carga eléctrica</li> <li> Contacto eléctrico</li> <li> Firewall (Fortinet 60D)</li> <li> Switch (16 puertos)</li> <li> Modem TELMEX</li> <li> Cable UTP Cat. 5</li> <li> Cámara IP</li> <li> Ruta de traslado del paquete electoral</li> <li> Ruta acta PREP</li> </ul>	<p><b>DISTRITO 01</b></p>	

**FRENTE - PLANTA BAJA**

**FRENTE - PLANTA ALTA**

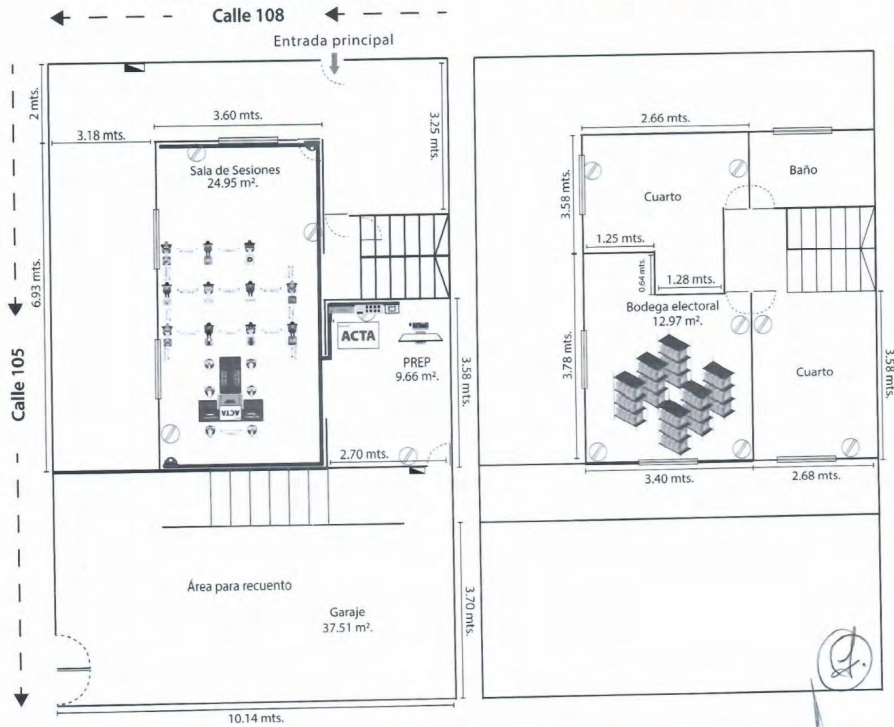

**PLANO ARQUITECTÓNICO**

ANEXO 3

CALLE 105 No. 1, ENTRE CALLE 108, UNIDAD HABITACIONAL MÁRTIRES DEL RÍO BLANCO, C.P. 24024, SAN FRANCISCO DE CAMPECHE.

CONSEJO ELECTORAL DISTRITAL 01  
San Francisco de Campeche

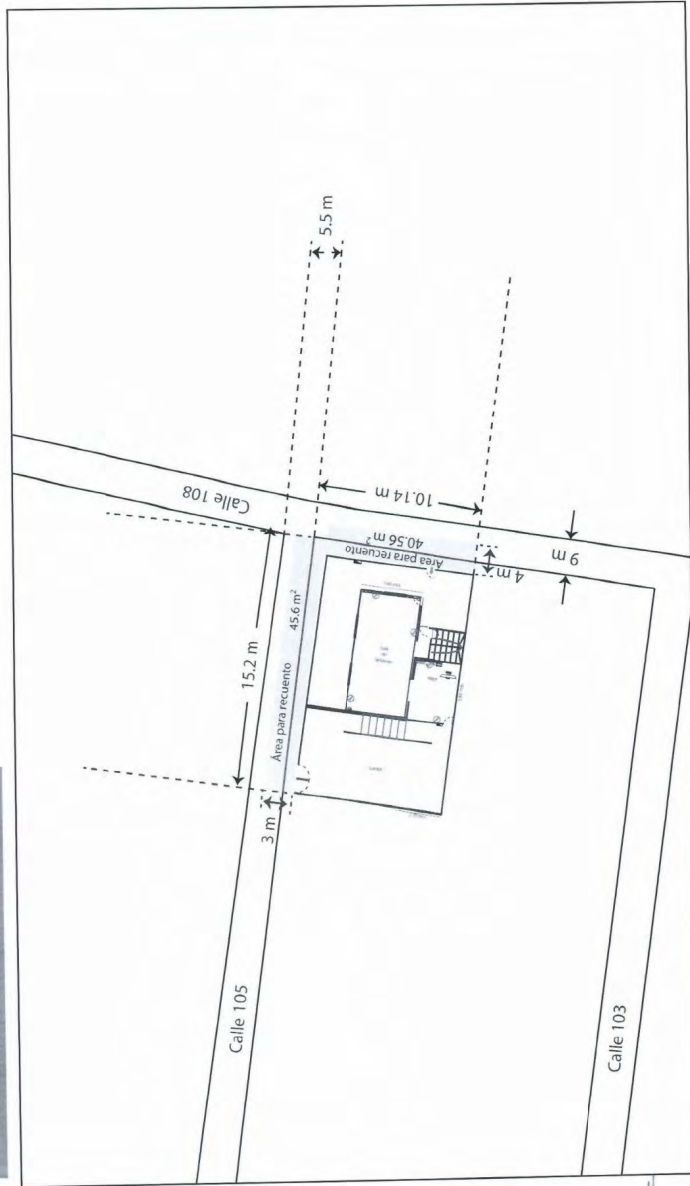

Area contemplada para recuento de votos. Se deja espacio para la circulación vial.

PLANO DE EXTERIORES

8/6/2021

PRECEL -



Programa de Resultados  
Electorales de Cómputo para las  
Elecciones Locales (PRECEL)

MROMERO

### Anexo 4. Listado de Personal de grupos de trabajo y puntos de recuento

#### CONSEJO ELECTORAL DISTRITAL 01 - (CAMPECHE) Elección: Gubernatura

Funcionario	Cargo	Funcionario que Reemplaza
MARIA JOSE SEGOBIA BARBOSA	Auxiliar de captura	EVELYN MONSERRAT DIAZ SANCHEZ
MARIA ELENA PERALTA PECH	Auxiliar de recuento	EDUARDO RODRIGUEZ BECERRA
FABIOLA GUADALUPE QUEN CACH	Auxiliar de verificación	MARCO ANTONIO GUZMAN RODRIGUEZ
SERGIO ALBERTO VILLALOBOS CRUZ	Auxiliar de traslado	MARIO URIEL ROSADO ARCHIVOR
LUIS EDUARDO HUCHIN MEDINA	Auxiliar de control de bodega	SERGIO ALBERTO VILLALOBOS CRUZ
DIANA PATRICIA BORGES SANCHEZ	Auxiliar de verificación	MARIO URIEL ROSADO ARCHIVOR
EVELYN MONSERRAT DIAZ SANCHEZ	Auxiliar de acreditación y sustitución	MARIA JOSE SEGOVIA BARBOSA
ROXANA AVILA SANDOVAL	Vocal presidente	ROSA ANGÉLICA CHAB GALERA
JORGE EDILBERTO CIME JIMENEZ	Consejero electoral	HÉCTOR OMAR OREZA ANGULO
GILBERT ALEXANDER GAMBOA BALAM	Representante ante grupo	JHONNY PORTELA MONTEJO
DIANA PATRICIA BORGES SANCHEZ	Auxiliar de control de grupo de trabajo	MARIO URIEL ROSADO ARCHIVOR
ALEJANDRO GUERRERO MEDINA	Representante ante grupo	ESTEFANI GUADALUPE CARDEÑA CONCHA
ESTEFANI GUADALUPE CARDEÑA CONCHA	Representante auxiliar	ALEJANDRO GUERRERO MEDINA
JOSUA EMANUEL GOMEZ GOMEZ	Representante ante grupo	STEPHANIE MARCELA DEL VALLE GASCA
VIANEY CAHUICH LOPEZ	Representante auxiliar	AMAIRANI TAIRI WITINEA AVILA
ALEXIS OMAR ROSADO GUEMES	Representante ante grupo	DAMARIS GUADALUPE MAR UCAN
ARELI OSIO CONTRERAS	Representante auxiliar	GABRIELA CHÁN
JHONNY PORTELA MONTEJO	Representante auxiliar	GILBERT ALEXANDER GAMBOA BALAM
VERONICA GUADALUPE SERAFIN BORRAZ	Representante ante grupo	VERONICA GUADALUPE SERAFIN BORRAZ



Av. Fundadores No. 18, Área Ah Kim Pech, C.P. 24014. San Francisco de Campeche  
Tel. (981) 127 30 10 Ext. 1081



Proceso Electoral Estatal Ordinario 2021

8/6/2021

PRECEL -



Programa de Resultados  
Electorales de Cómputo para las  
Elecciones Locales (PRECEL)

MROMERO

### Anexo 4. Listado de Personal de grupos de trabajo y puntos de recuento

#### CONSEJO ELECTORAL DISTRITAL 01 - (CAMPECHE) Elección: Diputaciones MR

Funcionario	Cargo	Funcionario que Reemplaza
HECTOR OMAR OREZA ANGULO	Vocal presidente	JORGE EDILBERTO CIME JIMENEZ
ROSA ANGELICA CHAB GALERA	Consejero electoral	ROXANA AVILA SANDOVAL
YESENIA GUADALUPE AGUILAR UC	Auxiliar de captura	IRVING FRANCISCO CABALLERO MENGUAL
JORGE ANTONIO PALOMA COLLOB	Auxiliar de recuento	FRANCISCO GONZALO RODRIGUEZ MATU
ARMANDO JAVIER COLLI CHUC	Auxiliar de verificación	VICTOR RAFAEL CANCHÉ TUN
MARIO URIEL ROSADO ARCHIVOR	Auxiliar de traslado	SERGIO ALBERTO VILLALOBOS CRUZ
LUIS EDUARDO HUCHIN MEDINA	Auxiliar de control de bodega	SERGIO ALBERTO VILLALOBOS CRUZ
DIANA PATRICIA BORGES SANCHEZ	Auxiliar de verificación	MARIO URIEL ROSADO ARCHIVOR
YESENIA GUADALUPE AGUILAR UC	Auxiliar de acreditación y sustitución	IRVING FRANCISCO CABALLERO MENGUAL
DIANA PATRICIA BORGES SANCHEZ	Auxiliar de control de grupo de trabajo	MARIO URIEL ROSADO ARCHIVOR
GILBERT ALEXANDER GAMBOA BALAM	Representante ante grupo	JHONNY PORTELA MONTEJO
JHONNY PORTELA MONTEJO	Representante auxiliar	GILBERT ALEXANDER GAMBOA BALAM
RAYMUNDO HAAS LOPEZ	Representante ante grupo	JANETH CONCEPCION CERVERA SANTINI
ALEJANDRO GUERRERO MEDINA	Representante ante grupo	ESTEFANI GUADALUPE CARDEÑA CONCHA
ESTEFANI GUADALUPE CARDEÑA CONCHA	Representante auxiliar	ALEJANDRO GUERRERO MEDINA
JOSUA EMANUEL GOMEZ GOMEZ	Representante ante grupo	ESTEFANI GUADALUPE CARDEÑA CONCHA
SORAYMA VIRIDIANA SEGOVIA COBA	Representante auxiliar	AMAIRANI TAIRI WITINEA AVILA
JOSE CHAN PECH	Representante auxiliar	PATRICIA PEREZ MARTINEZ
VERONICA GUADALUPE SERAFIN BORRAZ	Representante ante grupo	VERONICA GUADALUPE SERAFIN BORRAZ



Av. Fundadores No. 18. Área Ah. Kim Pech, C.P. 24014. San Francisco de Campeche  
Tel. (981) 127 30 10 Ext. 1081



Proceso Electoral Estatal Ordinario 2021



**INSTITUTO ELECTORAL DEL ESTADO DE CAMPECHE**  
**Consejo Electoral Distrital 02**



Acuerdo: CD02/11/2021.

**ACUERDO DEL CONSEJO ELECTORAL DISTRITAL02 POR EL QUE SE DA CUMPLIMIENTO A LAS ACTIVIDADES SEÑALADAS EN EL PUNTO 4.4 DE LOS LINEAMIENTOS PARA EL DESARROLLO DE LAS SESIONES DE CÓMPUTO DE LAS ELECCIONES LOCALES DEL ESTADO DE CAMPECHE PARA EL PROCESO ELECTORAL ESTATAL ORDINARIO 2021.**

**ACUERDO:**

**PRIMERO:**Se aprueban las casillas cuya votación será objeto de un nuevo escrutinio y cómputo por alguna de las objeciones fundadas establecidas en el artículo 553 de la Ley de Instituciones y Procedimientos Electorales del Estado de Campeche, conforme al **ANEXO UNO** del presente documento, que se tiene aquí por reproducido como si a la letra se insertase, para todos los efectos legales y administrativos a que haya lugar; en términos de las consideraciones XIX, XX, XXI y XXII.

**SEGUNDO:**Se aprueba la creación e integración de los Grupos de Trabajo y, en su caso, de los Puntos de Recuento, así como su instalación para el inicio inmediato del recuento de votos en la parcialidad de las casillas de manera simultánea al cotejo de actas que realizará el Pleno de este Consejo Electoral Distrital, cuando en el recuento de la votación de cada casilla el número de paquetes a recontar sea mayor a veinte, conforme al **ANEXO DOS** del presente documento, que se tiene aquí por reproducido como si a la letra se insertase, para todos los efectos legales y administrativos a que haya lugar; en los términos de las consideraciones XIX, XX, XXI y XXII.

**TERCERO:**Se aprueban los espacios para la instalación de grupos de trabajo y, en su caso, puntos de recuento; previstos para el recuento de votos en la parcialidad de las casillas y el recuento de votos en la totalidad de las casillas; conforme al **ANEXO TRES** del presente documento, que se tiene aquí por reproducido como si a la letra se insertase, para todos los efectos legales y administrativos a que haya lugar; en los términos de las consideraciones XIX, XX, XXI y XXII.

**CUARTO:**Se aprueba el listado de participantes que auxiliarán a este Consejo Electoral Distrital, en el recuento de votos en la parcialidad de las casillas y asignación de funciones; así como en el caso, de un recuento en la totalidad de las casillas, se deberá aprobar el número de participantes necesarios que auxilie al Consejo Electoral; conforme al **ANEXO CUATRO** del presente documento, que se tiene aquí por reproducido como si a la letra se insertase, para todos los efectos legales y administrativos a que haya lugar; en los términos de las consideraciones XIX, XX, XXI y XXII.

**QUINTO:** Se instruye a la Secretaría de este Consejo Electoral Distrital 02, dependiente del Instituto Electoral del Estado de Campeche, turnar de manera electrónica el presente Acuerdo y sus Anexos a la Dirección Ejecutiva de Organización Electoral, Partidos y Agrupaciones Políticas, del Instituto Electoral del Estado de Campeche, para que esta a su vez, turne de manera electrónica el presente Acuerdo y sus Anexos a la Secretaría Ejecutiva del Consejo General del Instituto Electoral del Estado de Campeche, para todos los efectos legales y administrativos a que haya lugar; lo anterior, conforme a los razonamientos expuestos en la Consideración XXIII del presente Acuerdo.

**INSTITUTO ELECTORAL DEL ESTADO DE CAMPECHE**  
**Consejo Electoral Distrital 02**

Acuerdo: CD02/11/2021.

**SEXTO:** Publíquese los puntos resolutiveos del presente Acuerdo en el Periódico Oficial del Estado.

**EL PRESENTE ACUERDO FUE APROBADO POR UNANIMIDAD DE VOTOS POR EL CONSEJO ELECTORAL DISTRITAL 02, DEPENDIENTE DEL INSTITUTO ELECTORAL DEL ESTADO DE CAMPECHE, EN LA 9ª SESIÓN EXTRAORDINARIA CELEBRADA EL DÍA 8 DE JUNIO DE DOS MIL VEINTIUNO.**

C. LUZ MARÍA GÓMEZ OCHOA PRESIDENTA DEL CONSEJO ELECTORAL DISTRITAL 02.-  
C. ARIOSTO EDILBERTO CHAN ALVARADO SECRETARIO DEL CONSEJO ELECTORAL DISTRITAL 02.-RÚBRICAS.

*"Como receptor de la información contenida en la presente documentación deberá hacer uso de la misma, exclusivamente para los fines para los que fue proveída y obligarse a custodiar los datos de carácter personal y confidencial en ella incluidos, así como evitar su alteración, manipulación o divulgación en términos la normatividad vigente en materia de datos personales".*



6



# 6

INFORME DE LA PRESIDENCIA DEL CONSEJO  
ELECTORAL CON ANÁLISIS FINAL DE

## GUBERNATURA

SOBRE PAQUETES ELECTORALES QUE SON SUCEPTIBLES A RECUENTO  
(RESULTADOS PRELIMINARES PARA COTEJO - RECUENTO)



REUNIÓN DE  
TRABAJO PREVIA  
DÍA MARTES



INSTITUTO ELECTORAL DEL ESTADO DE CAMPECHE
PROCESO ELECTORAL ORDINARIO 2021
INFORME DE LA PRESIDENCIA DEL CONSEJO ELECTORAL CON ANALISIS FINAL DE
GUBERNATURA - DISTRITO 2
SOBRE PAQUETES ELECTORALES QUE SON SUSCEPTIBLES A RECUESTO
RESULTADOS PRELIMINARES PARA COTEJO - RECUESTO
SAN FRANCISCO DE CAMPECHE

6
SESION EXTRAORDINARIA
DIA MARTES

Resolución con base a la jornada electoral celebrada el 4 de junio de 2021

Table with 7 columns: CASILLA (9B-9C4), VOTOS VALIDOS, VOTOS MALOS, VOTACION EN BLANCO, and OBSERVACIONES. Rows correspond to various political parties and their candidates for the District 2 Governorship.



INSTITUTO ELECTORAL DEL ESTADO DE CAMPECHE  
PROCESO ELECTORAL ESTATAL ORDINARIO 2021  
INFORME DE LA PRESIDENCIA DEL CONSEJO ELECTORAL CON ANÁLISIS FINAL DE  
GUBERNATURA - DISTRITO 2  
SOBRE PAQUETES ELECTORALES QUE SON SUSCEPTIBLES A RECUENTO  
RESULTADOS PRELIMINARES PARA COFEEJO - RECUENTO  
SAN FRANCISCO DE CAMPECHE

6  
SESIÓN EXTRAORDINARIA  
DÍA MARTES



MUNICIPIO		CASILLA										OBSERVACIONES			
MUNICIPIO		1	2	3	4	5	6	7	8	9	10	11	12		
07/06/2021	03:29PMS														PAQUETE: Sin muestras de alteración y sin firmas AEC: Acta capturable CONTENIDO: Sobre Consejo, Sobre PREP, Cinta de Seguridad, Etiqueta de Seguridad. Con Votos Reservados.
07/06/2021	01:46PMS														PAQUETE: Sin muestras de alteración y sin firmas AEC: Acta capturable CONTENIDO: Sobre Consejo, Sobre PREP, Cinta de Seguridad, Etiqueta de Seguridad. Con Votos Reservados.
07/06/2021	02:29PMS														PAQUETE: Sin muestras de alteración y sin firmas AEC: Acta capturable CONTENIDO: Sobre Consejo, Sobre PREP, Cinta de Seguridad, Etiqueta de Seguridad. Con Votos Reservados.
07/06/2021	02:51PMS														PAQUETE: Sin muestras de alteración y sin firmas AEC: Acta capturable CONTENIDO: Sobre Consejo, Sobre PREP, Cinta de Seguridad, Etiqueta de Seguridad. Con Votos Reservados.
07/06/2021	03:19PMS														PAQUETE: Sin muestras de alteración y sin firmas AEC: Acta capturable CONTENIDO: Sobre Consejo, Sobre PREP, Cinta de Seguridad, Etiqueta de Seguridad. Con Votos Reservados.
07/06/2021	03:09PMS														PAQUETE: Sin muestras de alteración y sin firmas AEC: Acta capturable CONTENIDO: Sobre Consejo, Sobre PREP, Cinta de Seguridad, Etiqueta de Seguridad. Con Votos Reservados.
07/06/2021	03:14PMS														PAQUETE: Sin muestras de alteración y sin firmas AEC: Acta capturable CONTENIDO: Sobre Consejo, Sobre PREP, Cinta de Seguridad, Etiqueta de Seguridad. Con Votos Reservados.
07/06/2021	02:58PMS														PAQUETE: Sin muestras de alteración y sin firmas AEC: Acta capturable CONTENIDO: Sobre Consejo, Sobre PREP, Cinta de Seguridad, Etiqueta de Seguridad. Con Votos Reservados.
07/06/2021	02:50PMS														PAQUETE: Sin muestras de alteración y sin firmas AEC: Acta capturable CONTENIDO: Sobre Consejo, Sobre PREP, Cinta de Seguridad, Etiqueta de Seguridad. Con Votos Reservados.
07/06/2021	00:31PMS														PAQUETE: Sin muestras de alteración y sin firmas AEC: Acta capturable CONTENIDO: Sobre Consejo, Sobre PREP, Cinta de Seguridad, Etiqueta de Seguridad. Con Votos Reservados.
06/06/2021	23:35PMS														PAQUETE: Sin muestras de alteración y sin firmas AEC: Acta capturable CONTENIDO: Sobre Consejo, Sobre PREP, Cinta de Seguridad, Etiqueta de Seguridad. Con Votos Reservados.

  
**INSTITUTO ELECTORAL DEL ESTADO DE CAMPECHE**  
**PROCESO ELECTORAL ESTADAL ORDINARIO 2021**  
**INFORME DE LA PRESIDENCIA DEL CONSEJO ELECTORAL CON ANALISIS FINAL DE**  
**GUBERNATURA - DISTRITO 2**  
**SAN FRANCISCO DE CAMPECHE**  
**SOBRE PAQUETES ELECTORALES QUE SON SUSCEPTIBLES A RECUESTO**  
**RESULTADOS PRELIMINARES PARA COATEL - RECUESTO**  
**6**  
**SESION EXTRAORDINARIA**  
**DIA MARTES**

Elaborado con base a la jornada electoral celebrada el 6 de julio de 2021

CASILLA	PARTIDOS POLITICOS											VOTOS VALIDOS	VOTOS NULOS	VOTACION EN BLOQUE	OBSERVACIONES			
	SI	1	2	3	4	5	6	7	8	9	10							
81 C4													0	0	0	0	0	PAQUETE: Sin muestras de alteración y sin firmas AEC: Sin Clasificación CONTENIDO:..
81 C5													360	6	354	0	0	PAQUETE: Sin muestras de alteración y sin firmas AEC: Acta capturable CONTENIDO: Sobre PREP, Cinta de Seguridad, Etiqueta de Seguridad.
81 C6													0	0	0	0	0	PAQUETE: Sin muestras de alteración y sin firmas AEC: Acta capturable CONTENIDO: Sobre PREP, Con Votos Reservados.
81 C7													0	0	0	0	0	PAQUETE: Sin muestras de alteración y sin firmas AEC: Acta legible CONTENIDO: Sobre Consejo, Sobre PREP.
81 C8													371	3	368	0	0	PAQUETE: Sin muestras de alteración y firmado AEC: Acta capturable CONTENIDO: Sobre Consejo, Sobre PREP, Cinta de Seguridad, Etiqueta de Seguridad. Con Votos Reservados.
81 C9													353	4	349	0	5	PAQUETE: Sin muestras de alteración y sin firmas AEC: Acta capturable CONTENIDO: Sobre Consejo, Sobre PREP, Con Votos Reservados.
81 E1													378	4	374	1	3	PAQUETE: Sin muestras de alteración y sin firmas AEC: Acta capturable CONTENIDO: Sobre Consejo, Sobre PREP, Con Votos Reservados.
81 E1C1													373	1	372	0	7	PAQUETE: Sin muestras de alteración y sin firmas AEC: Acta capturable CONTENIDO: Sobre Consejo, Sobre PREP, Cinta de Seguridad, Etiqueta de Seguridad. Con Votos Reservados.
81 E1C2													0	0	0	0	3	PAQUETE: Sin muestras de alteración y sin firmas AEC: Sin Clasificación CONTENIDO:..
81 E1C3													334	3	331	0	0	PAQUETE: Sin muestras de alteración y sin firmas AEC: Acta capturable CONTENIDO: Sobre Consejo, Sobre PREP, Con Votos Reservados.
81 E1C4													347	4	343	0	1	PAQUETE: Sin muestras de alteración y sin firmas AEC: Acta capturable CONTENIDO: Sobre Consejo, Sobre PREP, Cinta de Seguridad, Etiqueta de Seguridad, Votos Reservados.
81 E1C5													0	0	0	0	0	PAQUETE: Sin muestras de alteración y sin firmas AEC: Acta capturable CONTENIDO: Sobre PREP, Cinta de Seguridad, Etiqueta de Seguridad, Con Votos Reservados.





INSTITUTO ELECTORAL DEL ESTADO DE CAMPECHE  
PROCESO ELECTORAL ESTATAL ORDINARIO 2021  
INFORME DE LA PRESIDENCIA DEL CONSEJO ELECTORAL CON ANÁLISIS FINAL DE  
**GUBERNATURA - DISTRITO 2**  
**SOBRE PAQUETES ELECTORALES QUE SON SUSCEPTIBLES A RECUENTO  
RESULTADOS PRELIMINARES PARA COTEJO - RECUENTO**  
SAN FRANCISCO DE CAMPECHE

**6**  
SESIÓN EXTRAORDINARIA  
DÍA MARTES



Resultados por mesa y por jornada. Recuento preliminar de 6 de julio de 2021.

CASILLA	PAQUETE ELECTORAL PARA EL RECUENTO	SI	NO	PR	PT	SI	PS	PRE	PRO	PRO	PRO	PRO	PRO	PRO	PRO	PRO	PRO	PRO	PRO	PRO	CANTIDAD DE VOTOS REGISTRADOS	VOTOS VALIDOS	VOTOS MALOS	VOTACIÓN EN BLANCA	OBSERVACIONES
81 E1C6	07/06/2021 03:10hrs.	<input checked="" type="checkbox"/>																			0	365	0	365	PAQUETE: Sin muestras de alteración y sin firmas. AEC: Acta capturable CONTENIDO: Sobre Consejo. Sobre PREP. Cinta de Seguridad, Etiqueta de Seguridad. Con Votos Reservados.
81 E1C7	07/06/2021 03:09hrs.	<input checked="" type="checkbox"/>																			0	378	3	381	PAQUETE: Sin muestras de alteración y sin firmas. AEC: Acta capturable CONTENIDO: Sobre Consejo. Sobre PREP. Cinta de Seguridad, Etiqueta de Seguridad. Con Votos Reservados.
81 E1C8	07/06/2021 03:18hrs.	<input checked="" type="checkbox"/>																			0	364	1	365	PAQUETE: Sin muestras de alteración y sin firmas. AEC: Acta capturable CONTENIDO: Sobre Consejo. Sobre PREP. Cinta de Seguridad, Con Votos Reservados.
124 B	07/06/2021 02:57hrs.	<input checked="" type="checkbox"/>																			0	360	8	368	PAQUETE: Sin muestras de alteración y sin firmas. AEC: Acta capturable CONTENIDO: Sobre Consejo. Sobre PREP. Cinta de Seguridad, Etiqueta de Seguridad. Con Votos Reservados.
124 C1	07/06/2021 02:43hrs.	<input checked="" type="checkbox"/>																			0	371	2	373	PAQUETE: Sin muestras de alteración y sin firmas. AEC: Acta capturable CONTENIDO: Sobre Consejo. Sobre PREP. Con Votos Reservados.
124 C2	07/06/2021 02:45hrs.	<input checked="" type="checkbox"/>																			0	356	3	359	PAQUETE: Sin muestras de alteración y sin firmas. AEC: Acta capturable CONTENIDO: Sobre Consejo. Sobre PREP. Con Votos Reservados.
124 C3	06/06/2021 23:48hrs.	<input checked="" type="checkbox"/>																			0	362	0	362	PAQUETE: Sin muestras de alteración y sin firmas. AEC: Acta capturable CONTENIDO: Sobre Consejo. Sobre PREP. Cinta de Seguridad, Etiqueta de Seguridad. Con Votos Reservados.
124 C4	07/06/2021 01:37hrs.	<input checked="" type="checkbox"/>																			0	357	6	363	PAQUETE: Sin muestras de alteración y firmado. AEC: Acta capturable CONTENIDO: Sobre Consejo. Sobre PREP. Cinta de Seguridad, Etiqueta de Seguridad. Con Votos Reservados.
124 E1	07/06/2021 01:48hrs.	<input checked="" type="checkbox"/>																			0	0	0	0	PAQUETE: Sin muestras de alteración y sin firmas. AEC: Sin Clasificación CONTENIDO:..
124 E1C1	07/06/2021 01:43hrs.	<input checked="" type="checkbox"/>																			0	0	0	0	PAQUETE: Sin muestras de alteración y sin firmas. AEC: Sin Clasificación CONTENIDO:..
128 B	07/06/2021 01:43hrs.	<input checked="" type="checkbox"/>																			0	0	0	0	PAQUETE: Sin muestras de alteración y sin firmas. AEC: Sin Clasificación CONTENIDO:..

  
**6**
  
 SESIÓN EXTRAORDINARIA
   
 DÍA MARTES
   
 INSTITUTO ELECTORAL DEL ESTADO DE CAMPECHE
   
 PROCESO ELECTORAL ESTATAL ORDINARIO 2021
   
 INFORME DE LA PRESIDENCIA DEL CONSEJO ELECTORAL CON ANÁLISIS FINAL DE
   
**GUBERNATURA - DISTRITO 2**
  
 SOBRE PAQUETES ELECTORALES QUE SON SUSCEPTIBLES A RECUENTO
   
 RESULTADOS PRELIMINARES PARA COTEJO - RECUENTO
   
 SAN FRANCISCO DE CAMPECHE
   

Resultados por Base y por Precinct Censales validados el 6 de junio de 2021.

CANTON		CASILLA		PARTIDOS POLITICOS														GUBERNACIONES				
ACTIVO	INACTIVO	1	2	3	4	5	6	7	8	9	10	11	12	13	14	15	16	17	18	19	20	
1	2	3	4	5	6	7	8	9	10	11	12	13	14	15	16	17	18	19	20	21	22	
Total 47 casillas		33		225	325	55	136	113	6,550	3,706	77	30	23	399	27	1	8	3,912	2	13,665	150	13,815
Causales de Recuento		Parcial:		1.- Cuando los resultados de las actas no concidan o sean ilegibles. 2.- Se detectan alteraciones evidentes en las actas que generen duda fundada sobre el resultado de la elección en la casilla. 3.- Cuando no exista el acta de escrutinio y cómputo en el expediente de la casilla o no obrare en el poder de la Presidencia del Consejo Electoral Distrital y Municipal. 4.- Existen errores o inconsistencias evidentes en los distintos elementos de las actas. 5.- El número de votos nulos sea mayor a la diferencia entre los o los candidatos ubicados en el primero y segundo lugar en votación. 6.- Todos los votos hayan sido depositados a favor de un mismo partido político o candidatura independiente. 7.- Cuando el paquete electoral se reciba con muestras de alteración.																		
Causales de Recuento		Total:		a.- Cuando exista indicio de diferencia igual o menor a 1% entre la o el presunto candidato ganador y el segundo lugar.																		
Primera Lugar		Segundo Lugar		6,550 4,150 2,400 47.412% 30.039% 17.274%																		



*[Firma manuscrita]*



# 6

INFORME DE LA PRESIDENCIA DEL CONSEJO  
ELECTORAL CON ANÁLISIS FINAL DE

## DIPUTACIONES LOCALES MR

SOBRE PAQUETES ELECTORALES QUE SON SUCEPTIBLES A RECuento  
(RESULTADOS PRELIMINARES PARA COTEJO - RECuento)



REUNIÓN DE  
TRABAJO PREVIA  
DÍA MARTES

**6**  
**REUNIÓN DE TRABAJO PREVIA**  
DÍA MARTES

INSTITUTO ELECTORAL DEL ESTADO DE CAMPECHE  
PROCESO ELECTORAL ORDINARIO 2021  
INFORME DE LA PRESIDENCIA DEL CONSEJO ELECTORAL CON ANÁLISIS FINAL DE  
**DIPUTACIONES LOCALES MR - DISTRITO 2**  
SOBRE PAQUETES ELECTORALES QUE SON SUSCEPTIBLES A RECUESTO  
RESULTADOS PRELIMINARES PARA COTEJO - RECUESTO



Resultados por base de datos Electoral elaborados el 6 de junio de 2021.

FECHA Y HORARIO DE LA REUNIÓN	CASILLA											TOTAL	VOTOS NULOS	VOTOS VALIDOS	DIPUTACIONES REQUERIDAS	VOTOS NULOS	VOTACIÓN EMBUDO					
	1	2	3	4	5	6	7	8	9	10	11											
07/06/2021 02:24hrs. SI	X							X													434	
07/06/2021 02:28hrs. SI			X																			442
07/06/2021 02:30hrs. SI			X																			0
07/06/2021 02:30hrs. NO																						0
07/06/2021 02:30hrs. NO																						436
07/06/2021 02:37hrs. SI																						446
07/06/2021 02:41hrs. SI																						417
07/06/2021 02:46hrs. SI																						0
07/06/2021 01:11hrs. NO																						382
07/06/2021 04:38hrs. NO																						411
07/06/2021 04:35hrs. NO																						407
07/06/2021 04:40hrs. SI																						356
07/06/2021 02:22hrs. NO																						379

GENERAACIONES
PAQUETE: Sin muestras de alteración y firmado AEC: Acta capturable CONTENIDO: Sobre Consejo, Sobre PREP, Cinta de Seguridad.
PAQUETE: Sin muestras de alteración y sin firmas AEC: Acta capturable CONTENIDO: Sobre Consejo, Sobre PREP, Cinta de Seguridad. Con Votos Reservados.
PAQUETE: Sin muestras de alteración y sin firmas AEC: Sin Clasificación CONTENIDO: Cinta de Seguridad.
PAQUETE: Sin muestras de alteración y sin firmas AEC: Acta capturable CONTENIDO: Sobre Consejo, Sobre PREP, Cinta de Seguridad. Con Votos Reservados.
PAQUETE: Sin muestras de alteración y sin firmas AEC: Acta capturable CONTENIDO: Sobre Consejo, Sobre PREP, Cinta de Seguridad, Etiqueta de Seguridad. Con Votos Reservados.
PAQUETE: Sin muestras de alteración y sin firmas AEC: Sin Clasificación CONTENIDO: Etiqueta de Seguridad.
PAQUETE: Sin muestras de alteración y firmado AEC: Acta capturable CONTENIDO: Sobre Consejo, Sobre PREP, Cinta de Seguridad, Etiqueta de Seguridad. Con Votos Reservados.
PAQUETE: Sin muestras de alteración y firmado AEC: Acta capturable CONTENIDO: Sobre Consejo, Sobre PREP, Cinta de Seguridad, Etiqueta de Seguridad. Con Votos Reservados.
PAQUETE: Sin muestras de alteración y firmado AEC: Acta capturable CONTENIDO: Sobre Consejo, Sobre PREP, Cinta de Seguridad, Etiqueta de Seguridad. Con Votos Reservados.
PAQUETE: Sin muestras de alteración y firmado AEC: Acta capturable CONTENIDO: Sobre Consejo, Sobre PREP, Cinta de Seguridad, Etiqueta de Seguridad. Con Votos Reservados.
PAQUETE: Sin muestras de alteración y firmado AEC: Acta capturable CONTENIDO: Sobre Consejo, Sobre PREP, Cinta de Seguridad, Etiqueta de Seguridad. Con Votos Reservados.
PAQUETE: Sin muestras de alteración y firmado AEC: Acta capturable CONTENIDO: Sobre Consejo, Sobre PREP, Cinta de Seguridad, Etiqueta de Seguridad. Con Votos Reservados.



INSTITUTO ELECTORAL DEL ESTADO DE CAMPECHE  
PROCESO ELECTORAL ESTADAL ORDINARIO 2021  
INFORME DE LA PRESIDENCIA DEL CONSEJO ELECTORAL CON ANÁLISIS FINAL DE  
**DIPUTACIONES LOCALES MR - DISTRITO 2**  
SOBRE PAQUETES ELECTORALES QUE SON SUSCEPTIBLES A RECUENTO  
RESULTADOS PRELIMINARES PARA COTEJO - RECUENTO  
SAN FRANCISCO DE CAMPECHE

6  
REUNIÓN DE TRABAJO PREVIA  
DÍA MARTES

Resultados con base en el formato Estipulado en el artículo 64 de la Ley del IIEC

CANTÓN	MUNICIPIO	CASA DE VOTACIÓN	CANTONEROS														VOTOS VÁLIDOS	VOTOS NULOS	VOTACIÓN EN BLANCO					
			1	2	3	4	5	6	7	8	9	10	11	12	13	14								
NO	03.23.076	17 C5																		404	13	417	PAQUETE: Sin muestras de alteración y firmado AEC; CON CAPTURABLE CONTENIDO; Sobre Consejo, Sobre PREP, Cita de Seguridad, Etiqueta de Seguridad, Con Votos Reservados.	
		17 C6																		374	9	383		PAQUETE: Sin muestras de alteración y firmado AEC; Acta capturable CONTENIDO; Sobre Consejo, Sobre PREP, Cita de Seguridad, Etiqueta de Seguridad, Con Votos Reservados.
		17 C7																		380	5	385		
NO	07.06.021	18 B																		405	10	415	PAQUETE: Sin muestras de alteración y sin firmas AEC; Acta capturable CONTENIDO; Sobre Consejo, Sobre PREP, Cita de Seguridad, Con Votos Reservados.	
		38 B																		479	16	495		PAQUETE: Sin muestras de alteración y sin firmas AEC; Acta capturable CONTENIDO; Sobre Consejo, Sobre PREP, Cita de Seguridad, Etiqueta de Seguridad, Con Votos Reservados.
		39 B																		405	9	414		
SI	03.13.076	39 C1																		335	12	347	PAQUETE: Sin muestras de alteración y firmado AEC; CON CAPTURABLE CONTENIDO; Sobre Consejo, Sobre PREP, Cita de Seguridad, Etiqueta de Seguridad, Con Votos Reservados.	
		39 C2																		387	11	398		PAQUETE: Sin muestras de alteración y firmado AEC; Acta capturable CONTENIDO; Sobre Consejo, Sobre PREP, Cita de Seguridad, Etiqueta de Seguridad, Con Votos Reservados.
		81 B																		375	7	382		
SI	02.59.076	81 C1																		365	8	373	PAQUETE: Sin muestras de alteración y sin firmas AEC; Acta capturable CONTENIDO; Sobre Consejo, Sobre PREP, Con Votos Reservados.	
		81 C2																		353	5	358		PAQUETE: Sin muestras de alteración y sin firmas AEC; Acta capturable CONTENIDO; Sobre Consejo, Sobre PREP, Con Votos Reservados.
		81 C3																		346	7	353		



INSTITUTO ELECTORAL DEL ESTADO DE CAMPECHE  
PROCESO ELECTORAL ORDINARIO 2021  
INFORME DE LA PRESIDENCIA DEL CONSEJO ELECTORAL CON ANÁLISIS FINAL DE  
**DIPUTACIONES LOCALES MR - DISTRITO 2**  
SOBRE PAQUETES ELECTORALES QUE SON SUSCEPTIBLES A RECUENTO  
RESULTADOS PRELIMINARES PARA COTTEJO - RECUENTO

6  
REUNIÓN DE TRABAJO PREVIA  
DÍA MARTES



Resultados con base en el padrón Electoral publicado el 6 de junio de 2021.

MUNICIPIO	CASILLA						VOTACIÓN LÍMITE
	1	2	3	4	5	6	
07/06/2021 03/25/21	81 C4						0
	SI	X					
07/06/2021 02/23/21	81 C5						356
	NO						
07/06/2021 02/28/21	81 C6						374
	NO						
07/06/2021 02/25/21	81 C7						382
	SI	X					
07/06/2021 02/24/21	81 C8						0
	SI	X					
07/06/2021 02/28/21	81 C9						347
	SI	X					
07/06/2021 01/27/21	81 E1						336
	NO						
07/06/2021 02/20/21	81 E1C1						353
	SI	X					
07/06/2021 02/23/21	81 E1C2						333
	SI	X					
07/06/2021 02/27/21	81 E1C3						332
	SI	X					
07/06/2021 03/03/21	81 E1C4						345
	SI	X					
07/06/2021 03/30/21	81 E1C5						0
	SI	X					

**ieec**  
 INSTITUTO ELECTORAL DEL ESTADO DE CAMPECHE  
 PROCESO ELECTORAL ESTADAL ORDINARIO 2021  
 INFORME DE LA PRESIDENCIA DEL CONSEJO ELECTORAL CON ANÁLISIS FINAL DE  
 DIPUTACIONES LOCALES MR - DISTRITO 2  
 SOBRE PAQUETES ELECTORALES QUE SON SUSCEPTIBLES A RECUESTO  
 RESULTADOS PRELIMINARES PARA COFREJO - RECUESTO  
 SAN FRANCISCO DE CAMPECHE  
 6  
 REUNIÓN DE TRABAJO PREVIA  
 DÍA MARTES

Resolución con Base a la Jornada Electoral celebrada el 6 de junio de 2021.

FECHA DE NOMINACIÓN CANTONAL	CASILLA	PRM	PT	C	MOVIMIENTOS	PES	FORO	OTROS	CONCORDANTES REGISTRADOS	VOTOS VALIDOS	VOTOS NULOS	VOTACIÓN ELECTORA	OBSERVACIONES
07/06/2021 03:10hrs.	81 E1C6	0	0	0	0	0	0	0	0	0	0	0	PAQUETE: Sin muestras de alteración y sin firmas AEC. Sin clasificación CONTENIDO: Cita de Seguridad, Etiqueta de Seguridad.
07/06/2021 03:20hrs.	81 E1C7	5	8	129	117	8	2	5	0	374	2	376	PAQUETE: Sin muestras de alteración y sin firmas AEC. Acta capturable CONTENIDO: Sobre Consejo, Sobre PREP, Cita de Seguridad, Con Votos Reservados.
07/06/2021 03:30hrs.	81 E1C8	10	5	141	106	4	2	2	1	356	3	359	PAQUETE: Sin muestras de alteración y sin firmas AEC. Acta capturable CONTENIDO: Sobre Consejo, Sobre PREP, Cita de Seguridad, Etiqueta de Seguridad, Con Votos Reservados.
07/06/2021 02:30hrs.	124 B	6	6	145	103	3	2	2	0	362	0	362	PAQUETE: Sin muestras de alteración y sin firmas AEC. Acta capturable CONTENIDO: Sobre Consejo, Cita de Seguridad, Con Votos Reservados.
07/06/2021 02:43hrs.	124 C1	9	3	152	85	5	2	1	4	365	4	369	PAQUETE: Sin muestras de alteración y sin firmas AEC. Acta capturable CONTENIDO: Sobre Consejo, Sobre PREP, Con Votos Reservados.
07/06/2021 02:45hrs.	124 C2	8	3	141	109	1	3	0	0	357	0	357	PAQUETE: Sin muestras de alteración y sin firmas AEC. Acta capturable CONTENIDO: Sobre PREP, Con Votos Reservados.
07/06/2021 03:30hrs.	124 C3	5	4	143	114	4	3	2	0	359	3	362	PAQUETE: Sin muestras de alteración y sin firmas AEC. Acta capturable CONTENIDO: Sobre Consejo, Sobre PREP, Cita de Seguridad, Etiqueta de Seguridad, Con Votos Reservados.
07/06/2021 02:02hrs.	124 E1	5	4	148	96	1	1	6	4	347	8	355	PAQUETE: Sin muestras de alteración y firmas AEC. Acta capturable CONTENIDO: Sobre Consejo, Sobre PREP, Cita de Seguridad, Etiqueta de Seguridad, Con Votos Reservados.
07/06/2021 01:28hrs.	124 E1C1	0	0	0	0	0	0	0	0	0	0	0	PAQUETE: Sin muestras de alteración y sin firmas AEC. Sin clasificación CONTENIDO:.
07/06/2021 01:29hrs.	128 B	0	0	0	0	0	0	0	0	0	0	0	PAQUETE: Sin muestras de alteración y sin firmas AEC. Sin clasificación CONTENIDO:.



INSTITUTO ELECTORAL DEL ESTADO DE CAMPECHE  
PROCESO ELECTORAL ORDINARIO 2021  
INFORME DE LA PRESIDENCIA DEL CONSEJO ELECTORAL CON ANÁLISIS FINAL DE  
DIPUTACIONES LOCALES MR - DISTRITO 2  
RESULTADOS PRELIMINARES PARA COTEJO - RECUENTO

6  
REUNIÓN DE TRABAJO PREVIA  
DÍA MARTES

SAN FRANCISCO DE CAMPECHE

Resultados con base a la jornada electoral celebrada el 6 de junio de 2021

OBSERVACIONES	
Primer Lugar	5,467 37.6397%
Segundo Lugar	4,069 28.0079%
Diferencia	1,398 9.6327%
Recurso Total	NO

CABILLA	352	3,184	98	220	207	5,467	4,069	139	144	99	275	14	0	6	4	14,278	250	VOTACION ELECTA	14,528
PR	11	2	3	4	5	6	7	8	9	10	11	12	13	14	15	16	17	18	19
<b>Total 47 casillas</b>																			
<b>Casillas</b>																			
<b>Presencia</b>																			

**Causales de Recuento Parcial:**

- 1.- Cuando los resultados de las actas no coincidan o sean ilegibles.
- 2.- Se detectan alteraciones evidentes en las actas que generen duda fundada sobre el resultado de la elección en la casilla.
- 3.- Cuando no exista el acta de escrutinio y cómputo en el expediente de la casilla o no opere en el poder de la Presidencia del Consejo Electoral Distrital y Municipal.
- 4.- Existen errores o inconsistencias evidentes en los distintos elementos de las actas.
- 5.- El número de votos nulos sea mayor a la diferencia entre las o los candidatos ubicados en el primero y segundo lugar en votación.
- 6.- Todos los votos hayan sido depositados a favor de un mismo partido político o candidatura independiente.
- 7.- Cuando el paquete electoral se reciba con muestras de alteración.

**Causales de Recuento Total:**

- a.- Cuando exista indicio de diferencia igual o menor a 1% entre la o el presunto candidato ganador y el segundo lugar.



**INSTITUTO ELECTORAL DEL ESTADO DE CAMPECHE**  
Consejo Electoral Distrital 02



ANEXO ÚNICO

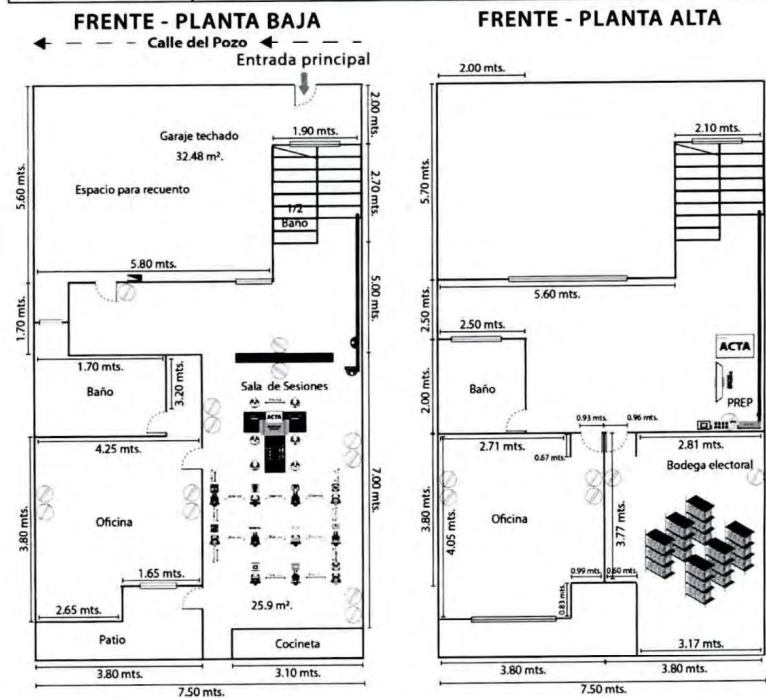

**PLANO ARQUITECTÓNICO**

*"Como receptor de la información contenida en la presente documentación deberá hacer uso de la misma, exclusivamente para los fines para los que fue proveída y obligarse a custodiar los datos de carácter personal y confidencial en ella incluidos, así como evitar su alteración, manipulación o divulgación en términos la normatividad vigente en materia de datos personales"*



Programa de Resultados  
Electoral de Cómputo para las  
Elecciones Locales (PRECEL)

CHERNANDEZ

### Anexo de Sesión Extraordinaria

Estimación derivada de la aplicación de la fórmula de grupos y puntos de recuento.

#### CONSEJO ELECTORAL DISTRITAL 02 - (CAMPECHE)

Elección:

Número de Casillas a recontar (NCR):		0
Grupos de Trabajo (GT):	1	▼
Segmentos de media hora requeridos (S):		30
Horas disponibles (Plazo máximo: sábado 23:59 hrs.):		15

$$(NCR / GT) / S = PR$$

No hay casillas destinadas a recuento en este consejo.

*[Handwritten signature]*

*[Handwritten signatures and initials on the left margin]*



Proceso Electoral Estatal Ordinario 2021

Programa de Resultados Electorales de Cómputo para las Elecciones Locales (PRECEL)

Anexo 4. Listado de Personal de grupos de trabajo y puntos de recuento.

CONSEJO ELECTORAL DISTRITAL 02 CABECERA: Campeche

Elección: Diputaciones Locales

Funcionario	Cargo	Funcionario que Reemplaza
Norma Elena Uldós Zetina	Consejero Electoral	Aracely del R. López Aké
Paulo Fabián Balán Kú	Auxiliar de recuento	Oscar E. Morales Barrera
Francisco Dimas Miyangos	Auxiliar de recuento	Oscar E. Morales Barrera
Norberto Jesús En Duarte	Auxiliar de captura	Norberto J. En Duarte
Abiel Emanuel García Te	Auxiliar de verificación	Abiel Emanuel García Te
Jesús R. Zavala Hernández	Auxiliar de control de boleta	Erin E. Muñoz López
Oscar Arsenio May Pan	Auxiliar de acreditación y sustitución	Oscar Arsenio May Pan
Abiel Emanuel García Te	Auxiliar de control de grupo de Trabajo	Abiel Emanuel García Te
Flavio R. Rojas Soto	Auxiliar de documentación	Flavio R. Rojas Soto
Enrique D. Fajardo León	Auxiliar de Traslado	Enrique D. Fajardo León
Elsa Beatriz Valladares Romero	Vocal Presidente	Adriano del R. Ordoñez Alejo



Proceso Electoral Estatal Ordinario 2021

Programa de Resultados Electorales de Cómputo para las Elecciones Locales (PRECEL)

Anexo 4. Listado de Personal de grupos de trabajo y puntos de recuento.

CONSEJO ELECTORAL DISTRITAL 02 CABECERA: Campeche

Elección: Gubernatura

Funcionario	Cargo	Funcionario que Reemplaza
Norma Elena Lladó Zetina	Consejero Electoral	Aracely del R. López Ahí
Paulo Fabian Balan Kú	Auxiliar de recuento	Cecilia Gpe. Ucan Rodríguez
Francisco Dimas Miyangos	Auxiliar de recuento	Cecilia Gpe. Ucan Rodríguez
Norberto Jesús Ex Duarte	Auxiliar de captura	Norberto Jesús Ex Duarte
Abiud Emanuel García Te	Auxiliar de verificación	Abiud Emanuel García Te
Jesús Roberto Zavala Hdz.	Auxiliar de control de bodega	Enix E. Muñoz López
Oscar Arcenio May Pan	Auxiliar de acreditación y sustitución	Oscar Arcenio May Pan
Abiud Emanuel García Te	Auxiliar de control de Grupo de Trabajo	Abiud Emanuel García Te
Flavio Raúl Rojas Soto	Auxiliar de documentación	Flavio Raúl Rojas Soto
Enrique D. Fajardo León	Auxiliar de Traslado	Enrique D. Fajardo León
Elsa Beatriz Valladares Romero	Vocal Presidente	Adriana del R. Ordóñez Mayo

*(Handwritten signatures and initials on the left margin)*



**INSTITUTO ELECTORAL DEL ESTADO DE CAMPECHE**  
Consejo Electoral Distrital 03



Acuerdo: CD03/11/2021.

**ACUERDO DEL CONSEJO ELECTORAL DISTRITAL 03, POR EL QUE SE DA CUMPLIMIENTO A LAS ACTIVIDADES SEÑALADAS EN EL PUNTO 4.4 DE LOS LINEAMIENTOS PARA EL DESARROLLO DE LAS SESIONES DE CÓMPUTO DE LAS ELECCIONES LOCALES DEL ESTADO DE CAMPECHE PARA EL PROCESO ELECTORAL ESTATAL ORDINARIO 2021.**

**ACUERDO:**

**PRIMERO:** Se aprueban las casillas cuya votación será objeto de un nuevo escrutinio y cómputo por alguna de las objeciones fundadas establecidas en el artículo 553 de la Ley de Instituciones y Procedimientos Electorales del Estado de Campeche, conforme al **ANEXO UNO** del presente documento, que se tiene aquí por reproducido como si a la letra se insertase, para todos los efectos legales y administrativos a que haya lugar; en términos de las consideraciones XIX, XX, XXI y XXII.

**SEGUNDO:** Se aprueba la creación e integración de los Grupos de Trabajo y, en su caso, de los Puntos de Recuento, así como su instalación para el inicio inmediato del recuento de votos en la parcialidad de las casillas de manera simultánea al cotejo de actas que realizará el Pleno de este Consejo Electoral Distrital, cuando en el recuento de la votación de cada casilla el número de paquetes a recomtar sea mayor a veinte, conforme al **ANEXO DOS** del presente documento, que se tiene aquí por reproducido como si a la letra se insertase, para todos los efectos legales y administrativos a que haya lugar; en los términos de las consideraciones XIX, XX, XXI y XXII.

**TERCERO:** Se aprueban los espacios para la instalación de grupos de trabajo y, en su caso, puntos de recuento; previstos para el recuento de votos en la parcialidad de las casillas y el recuento de votos en la totalidad de las casillas; conforme al **ANEXO TRES** del presente documento, que se tiene aquí por reproducido como si a la letra se insertase, para todos los efectos legales y administrativos a que haya lugar; en los términos de las consideraciones XIX, XX, XXI y XXII.

**CUARTO:** Se aprueba el listado de participantes que auxiliarán a este Consejo Electoral Distrital, en el recuento de votos en la parcialidad de las casillas y asignación de funciones; así como en el caso, de un recuento en la totalidad de las casillas, se deberá aprobar el número de participantes necesarios que auxilie al Consejo Electoral; conforme al **ANEXO CUATRO** del presente documento, que se tiene aquí por reproducido como si a la letra se insertase, para todos los efectos legales y administrativos a que haya lugar; en los términos de las consideraciones XIX, XX, XXI y XXII.

**QUINTO:** Se instruye a la Secretaría de este Consejo Electoral Distrital 03, dependiente del Instituto Electoral del Estado de Campeche, turnar de manera electrónica el presente Acuerdo y sus Anexos a la Dirección Ejecutiva de Organización Electoral, Partidos y Agrupaciones Políticas, del Instituto Electoral del Estado de Campeche, para que esta a su vez, turne de manera electrónica el presente Acuerdo y sus Anexos a la Secretaría Ejecutiva del Consejo General del Instituto Electoral del Estado de Campeche, para todos los efectos legales y administrativos a que haya lugar; lo anterior, conforme a los razonamientos expuestos en la Consideración XXIII del presente Acuerdo.

**SEXTO:** Publíquese los puntos resolutivos del presente Acuerdo en el Periódico Oficial del Estado.



**INSTITUTO ELECTORAL DEL ESTADO DE CAMPECHE**  
**Consejo Electoral Distrital 03**



Acuerdo: CD03/11/2021.

**EL PRESENTE ACUERDO FUE APROBADO POR UNANIMIDAD DE VOTOS POR EL CONSEJO DISTRITAL 03 DEPENDIENTE DEL INSTITUTO ELECTORAL DEL ESTADO DE CAMPECHE, EN LA NOVENA SESIÓN EXTRAORDINARIA CELEBRADA EL DÍA 08 DE JUNIO DE DOS MIL VEINTIUNO.**

**C.LIRIO GUADALUPE SUÁREZ AMÉNDOLA PRESIDENTA DEL CONSEJO DISTRITAL03.-  
C. RUDY MIGUEL GUZMÁN BALÁN SECRETARIO DEL CONSEJO DISTRITAL03.-  
RÚBRICAS.**

*"Como receptor de la información contenida en la presente documentación deberá hacer uso de la misma, exclusivamente para los fines para los que fue proveída y obligarse a custodiar los datos de carácter personal y confidencial en ella incluidos, así como evitar su alteración, manipulación o divulgación en términos la normatividad vigente en materia de datos personales".*

17/6/2021



PRECEL - Integración

Programa de Resultados  
Electorales de Cómputo para las  
Elecciones Locales (PRECEL)

Administrador

### Anexo de Sesión Extraordinaria

Estimación derivada de la aplicación de la fórmula de grupos y puntos de recuento.

#### CONSEJO ELECTORAL DISTRITAL 03 - (CAMPECHE)

Elección: Gubernatura

Número de Casillas a recontar (NCR):		36
Grupos de Trabajo (GT):	1	▼
Segmentos de media hora requeridos (S):		24
Horas disponibles (Plazo máximo: sábado 23:59 hrs.):		12

( NCR / GT ) / S = PR

**Modalidad: Crear Grupos de Trabajo y Puntos de Recuento**  
(36 / 1) / 24 = 2 punto(s) de recuento

Tiempo estimado de cómputo de 36 paquete(s) en 1 Grupos de Trabajo con 2 punto(s) de recuento cada uno es: 9 hora(s)

#### Personal requerido

Cargo	Cantidad
Vocal presidente	1
Consejero electoral	1
Auxiliar de recuento	1
Auxiliar de traslado	1
Auxiliar de documentación	1
Auxiliar de captura	1
Auxiliar de verificación	1
Auxiliar de control de bodega	1
Auxiliar de control de grupo de trabajo	1
Auxiliar de acreditación y sustitución	1
Representante ante grupo	1
Representante auxiliar	1



Av. Fundadores No. 18, Área Ah Kim Pech, C.P. 24014, San Francisco de Campeche

Tel. (981) 127 30 10 Ext. 1081

<https://precel.opacam.mx/sesion-extraordinaria/Computos/Integracion?Id=03&IdEleccion=0>



Proceso Electoral Estatal Ordinario 2021

1/1

 Programa de Resultados  
Electtorales de Cómputo para las  
Elecciones Locales (PRECEL)
 CED03.capturista1

### Anexo de Sesión Extraordinaria

Estimación derivada de la aplicación de la fórmula de grupos y puntos de recuento.

#### CONSEJO ELECTORAL DISTRITAL 03 - (CAMPECHE) Elección: Diputaciones MR

Número de Casillas a recontar (NCR):	38
Grupos de Trabajo (GT):	1
Segmentos de media hora requeridos (S):	12
Horas disponibles (Plazo máximo: sábado 23:59 hrs.):	6

$(NCR / GT) / S = PR$

**Modalidad: Crear Grupos de Trabajo y Puntos de Recuento**  
(38 / 1) / 12 = 3 punto(s) de recuento

Tiempo estimado de cómputo de 38 paquete(s) en 1 Grupos de Trabajo con 3 punto(s) de recuento cada uno es: 6.3333333333333333 hora(s)

*h*

#### Personal requerido

Cargo	Cantidad
Vocal presidente	1
Consejero electoral	1
Auxiliar de recuento	1
Auxiliar de traslado	1
Auxiliar de documentación	1
Auxiliar de captura	1
Auxiliar de verificación	1
Auxiliar de control de bodega	1
Auxiliar de control de grupo de trabajo	1
Auxiliar de acreditación y sustitución	1
Representante ante grupo	1
Representante auxiliar	2

*[Signature]*



ANEXO 3

CONSEJO ELECTORAL DISTRITAL 03 SAN FRANCISCO DE CAMPECHE		CALLE DON EUGENIO No. 87, FRACCIONAMIENTO QUINTA DE LOS ESPAÑOLES, C.P. 24070, SAN FRANCISCO DE CAMPECHE.
SIMBOLOGÍA	DISTRIBUCIÓN GEOGRÁFICA DISTRITAL	CARTOGRAFÍA DOMICILIARIA
<ul style="list-style-type: none"> <li> Puerta</li> <li> Ventana</li> <li> Centro de carga eléctrica</li> <li> Contacto eléctrico</li> <li> Firmware (Firmware 600)</li> <li> Switch (16 puertos)</li> <li> Módem TELMEX</li> <li> Cable UTP Cat. 5</li> <li> Cámara IP</li> <li> Ruta de traslado del paquete electoral</li> <li> Ruta acta PREP</li> </ul>	<p><b>DISTRITO 03</b></p>	

FRENTE - PLANTA BAJA

← - - - Calle Don Eugenio ← - - -



FRENTE - PLANTA ALTA



PLANO ARQUITECTÓNICO

ANEXO 3  
CALLE DON EUGENIO No. 87, FRACCIONAMIENTO QUINTA DE LOS ESPAÑOLES, C.P. 24070, SAN FRANCISCO DE CAMPECHE.

CONSEJO ELECTORAL DISTRITAL 03  
San Francisco de Campeche

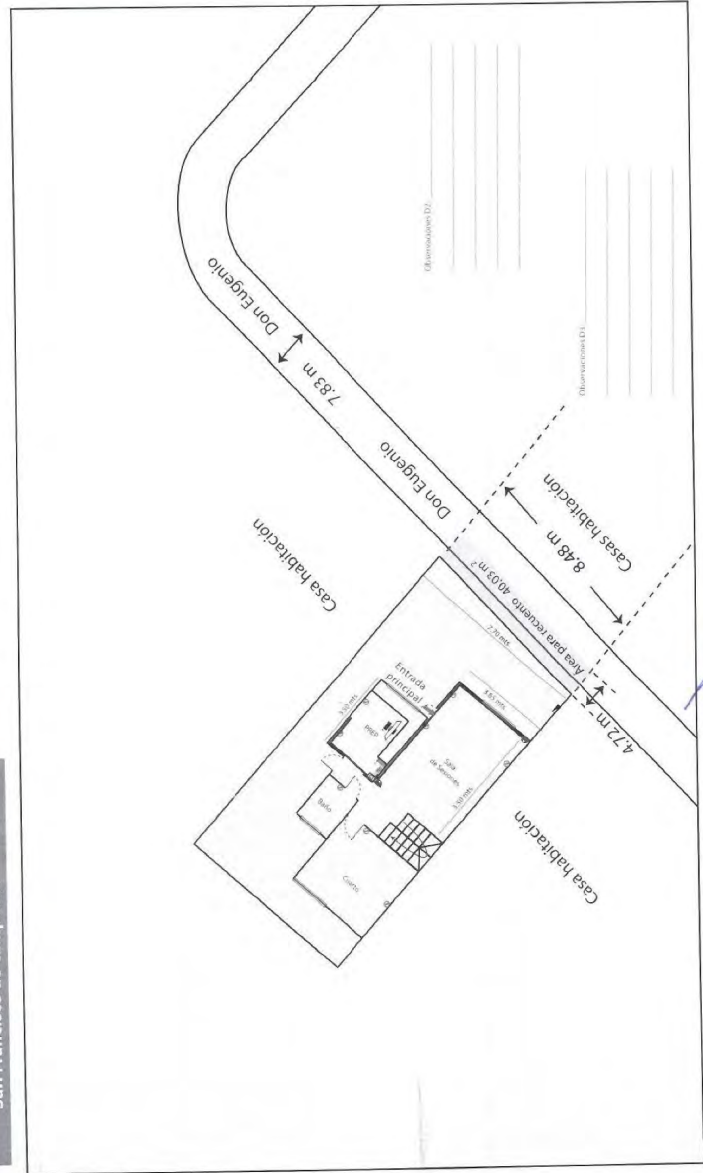

Área contemplada para recuento de votos. Se deja espacio para la circulación vial.

PLANO DE EXTERIORES



**INSTITUTO ELECTORAL DEL ESTADO DE CAMPECHE**  
Consejo Electoral Distrital 04  
Acuerdo: CD04/11/2021



**ACUERDO DEL CONSEJO ELECTORAL DISTRITAL 04, POR EL QUE SE DA CUMPLIMIENTO A LAS ACTIVIDADES SEÑALADAS EN EL PUNTO 4.4 DE LOS LINEAMIENTOS PARA EL DESARROLLO DE LAS SESIONES DE CÓMPUTO DE LAS ELECCIONES LOCALES DEL ESTADO DE CAMPECHE PARA EL PROCESO ELECTORAL ESTATAL ORDINARIO 2021.**

**ACUERDO:**

**PRIMERO:** Se aprueban las casillas cuya votación será objeto de un nuevo escrutinio y cómputo por alguna de las objeciones fundadas establecidas en el artículo 553 de la Ley de Instituciones y Procedimientos Electorales del Estado de Campeche, conforme al **ANEXO UNO** del presente documento, que se tiene aquí por reproducido como si a la letra se insertase, para todos los efectos legales y administrativos a que haya lugar; en términos de las consideraciones XIX, XX, XXI y XXII.

**SEGUNDO:** Se aprueba la creación e integración de los Grupos de Trabajo y, en su caso, de los Puntos de Recuento, así como su instalación para el inicio inmediato del recuento de votos en la parcialidad de las casillas de manera simultánea al cotejo de actas que realizará el Pleno de este Consejo Electoral Distrital, cuando en el recuento de la votación de cada casilla el número de paquetes a recomtar sea mayor a veinte, conforme al **ANEXO DOS** del presente documento, que se tiene aquí por reproducido como si a la letra se insertase, para todos los efectos legales y administrativos a que haya lugar; en los términos de las consideraciones XIX, XX, XXI y XXII.

**TERCERO:** Se aprueban los espacios para la instalación de grupos de trabajo y, en su caso, puntos de recuento; previstos para el recuento de votos en la parcialidad de las casillas y el recuento de votos en la totalidad de las casillas; conforme al **ANEXO TRES** del presente documento, que se tiene aquí por reproducido como si a la letra se insertase, para todos los efectos legales y administrativos a que haya lugar; en los términos de las consideraciones XIX, XX, XXI y XXII.

**CUARTO:** Se aprueba el listado de participantes que auxiliarán a este Consejo Electoral Distrital, en el recuento de votos en la parcialidad de las casillas y asignación de funciones; así como en el caso, de un recuento en la totalidad de las casillas, se deberá aprobar el número de participantes necesarios que auxilie al Consejo Electoral; conforme al **ANEXO CUATRO** del presente documento, que se tiene aquí por reproducido como si a la letra se insertase, para todos los efectos legales y administrativos a que haya lugar; en los términos de las consideraciones XIX, XX, XXI y XXII.

**QUINTO:** Se instruye a la Secretaría de este Consejo Electoral Distrital 04, dependiente del Instituto Electoral del Estado de Campeche, turnar de manera electrónica el presente Acuerdo y sus Anexos a la Dirección Ejecutiva de Organización Electoral, Partidos y Agrupaciones Políticas, del Instituto Electoral del Estado de Campeche, para que esta a su vez, turne de manera electrónica el presente Acuerdo y sus Anexos a la Secretaría Ejecutiva del Consejo General del Instituto Electoral del Estado de Campeche, para todos los efectos legales y administrativos a que haya lugar; lo anterior, conforme a los razonamientos expuestos en la Consideración XXIII del presente Acuerdo.

**SEXTO:** Publíquese los puntos resolutivos del presente Acuerdo en el Periódico Oficial del Estado.

**EL PRESENTE ACUERDO FUE APROBADO POR UNANIMIDAD DE VOTOS POR EL CONSEJO ELECTORAL DISTRITAL 04 UBICADO EN LA CIUDAD DE SAN FRANCISCO DE CAMPECHE, DEPENDIENTE DEL INSTITUTO ELECTORAL DEL ESTADO DE CAMPECHE, EN LA NOVENA SESIÓN EXTRAORDINARIA CELEBRADA EL DÍA OCTAVO DE JUNIO DEL DOS MIL VEINTIUNO.**

**C. JAVIER ARMANDO HUICAB POOT PRESIDENTE DEL CONSEJO ELECTORAL DISTRITAL 04.- C. YENY DE LA CRUZ CHUC CACH SECRETARIA DEL CONSEJO ELECTORAL DISTRITAL 04.- RUBRICAS.**

\*Como receptor de la información contenida en la presente documentación deberá hacer uso de la misma, exclusivamente para los fines para los que fue proveída y obligarse a custodiar los datos de carácter personal y confidencial en ella incluidos, así como evitar su alteración, manipulación o divulgación en términos la normatividad vigente en materia de datos personales\*.



**INSTITUTO ELECTORAL DEL ESTADO DE CAMPECHE**  
Consejo Electoral Distrital 04  
Acuerdo: CD04/11/2021



Programa de Resultados  
Electoral de Cómputo para las  
Elecciones Locales (PRECEL)

CIRETA

**Anexo de Sesión Extraordinaria**

Estimación derivada de la aplicación de la fórmula de grupos y puntos de recuento.

**CONSEJO ELECTORAL DISTRITAL 04 - (CAMPECHE)**  
Elección: Gubernatura

Número de Casillas a recontar (NCR):		44
Grupos de Trabajo (GT):	1	▼
Segmentos de media hora requeridos (S):		32
Horas disponibles (Plazo máximo: sábado 23:59 hrs.):		16

$(NCR / GT) / S = PR$

**Modalidad: Crear Grupos de Trabajo y Puntos de Recuento**

(44 / 1) / 32 = 2 punto(s) de recuento

Tiempo estimado de cómputo de 44 paquetes(s) en 1 Grupos de Trabajo con 2 punto(s) de recuento cada uno  
es: 11 hora(s)

**Personal requerido**

Cargo	Cantidad
Vocal presidente	1
Consejero electoral	1
Auxiliar de recuento	1
Auxiliar de traslado	1
Auxiliar de documentación	1
Auxiliar de captura	1
Auxiliar de verificación	1
Auxiliar de control de bodega	1
Auxiliar de control de grupo de trabajo	1
Auxiliar de acreditación y sustitución	1
Representante ante grupo	1
Representante auxiliar	1



Av. Fundadores No. 18, Área Ah Kim Pech, C.P. 24014, San Francisco de Campeche  
Tel (981) 127 30 10 Ext. 1081



Proceso Electoral Estatal Ordinario 2021



**INSTITUTO ELECTORAL DEL ESTADO DE CAMPECHE**  
**Consejo Electoral Distrital 04**  
Acuerdo: CD04/11/2021



ANEXO 1



Programa de Resultados  
Electoral de Cómputo para las  
Elecciones Locales (PRECEL)

CIRETA

**Anexo de Sesión Extraordinaria**

Estimación derivada de la aplicación de la fórmula de grupos y puntos de recuento.

**CONSEJO ELECTORAL DISTRITAL 04 - (CAMPECHE)**

Elección: Diputaciones MR

Número de Casillas a recontar (NCR):	48
Grupos de Trabajo (GT):	1
Segmentos de media hora requeridos (S):	32
Horas disponibles (Plazo máximo: sábado 23:59 hrs):	16

$$(NCR / GT) / S = PR$$

**Modalidad: Crear Grupos de Trabajo y Puntos de Recuento**

(48 / 1) / 32 = 2 punto(s) de recuento

Tiempo estimado de cómputo de 48 paquetes(s) en 1 Grupos de Trabajo con 2 punto(s) de recuento cada uno es: 12 horas(s)

**Personal requerido**

Cargo	Cantidad
Vocal presidente	1
Consejero electoral	1
Auxiliar de recuento	1
Auxiliar de traslado	1
Auxiliar de documentación	1
Auxiliar de captura	1
Auxiliar de verificación	1
Auxiliar de control de bodega	1
Auxiliar de control de grupo de trabajo	1
Auxiliar de acreditación y sustitución	1
Representante ante grupo	1
Representante auxiliar	1



Av. Fundadores No. 18, Área An Kim Pech, C.P. 24014, San Francisco de Campeche  
Tel. (981) 127 30 10 Ext. 1081



Proceso Electoral Estatal Ordinario 2021

1/1



**INSTITUTO ELECTORAL DEL ESTADO DE CAMPECHE**  
Consejo Electoral Distrital 04  
Acuerdo: CD04/11/2021



Programa de Resultados  
Electorales de Cómputo para las  
Elecciones Locales (PRECEL)

CIRETA

**Anexo 2. Escenarios y Grupos de Recuento**

CONSEJO ELECTORAL DISTRITAL 04 - (CAMPECHE)

Elección: Gubernatura

Nombre GT: Gub\_GTNo1

Total Actas: 44

Punto Recuento: GUB\_GTNO1\_PR\_1 - Total Actas: 22

48 C1	56 B	56 C1	57 B	57 C1	59 B
59 C1	58 B	69 B	69 C1	70 B	70 C1
77 C1	78 B	76 C1	64 B	84 C1	85 B
95 B	66 C1	92 S1	93 C1		

Punto Recuento: GUB\_GTNO1\_PR\_2 - Total Actas: 22

94 B	95 C1	95 B	96 C1	97 B	97 C1
98 B	98 C1	104 B	104 C1	105 B	105 C1
108 C2	105 C3	108 C4	109 C5	105 C6	105 C7
105 C8	105 C9	106 B	106 C1		



Av. Fundadores No. 18, Área Ah Kim Pech, C.P. 24014 San Francisco de Campeche  
Tel. (981) 127.30.10 Ext. 1081



Proceso Electoral Estatal Ordinario 2021



**INSTITUTO ELECTORAL DEL ESTADO DE CAMPECHE**  
Consejo Electoral Distrital 04  
Acuerdo: CD04/11/2021



Programa de Resultados  
Electoral de Cómputo para las  
Elecciones Locales (PRECEL)

CIRETA

**Anexo 2. Escenarios y Grupos de Recuento**

CONSEJO ELECTORAL DISTRITAL 04 - (CAMPECHE)

Elección: Diputaciones MR

Nombre GT: DipMR\_GTNo1

Total Actas: 48

Punto Recuento: DIPMR\_GTNO1\_PR\_1 - Total Actas: 24

49 C1	56 B	56 C1	57 C1	58 B	58 C1
59 B	59 B	59 B	59 C1	70 B	77 B
77 C1	78 B	78 C1	84 B	84 C1	85 B
86 B	86 C1	92 B	92 C1	92 S1	93 B

Punto Recuento: DIPMR\_GTNO1\_PR\_2 - Total Actas: 24

93 C1	94 B	94 C1	95 C1	95 C2	95 B
96 C1	97 B	97 C1	98 B	98 C1	104 B
104 C1	105 C1	105 C2	105 C3	105 C4	105 C5
105 C5	105 C7	105 C8	105 C9	106 B	106 C1



Av. Fundadores No. 18, Área Ah Kim Pech, C.P. 24014, San Francisco de Campeche  
Tel: (981) 127 30 10 Ext. 1081



Proceso Electoral Estatal Ordinario 2021

1/1



**INSTITUTO ELECTORAL DEL ESTADO DE CAMPECHE**  
Consejo Electoral Distrital 04  
Acuerdo: CD04/11/2021



**ANEXO 3**

CONSEJO ELECTORAL DISTRITAL 04 SAN FRANCISCO DE CAMPECHE		CALLE PERÚ No. 119, BARRIO SANTA ANA, C.P. 24050, SAN FRANCISCO DE CAMPECHE.	
SIMBOLOGÍA	DISTRIBUCIÓN GEOGRÁFICA DISTRITAL	CARTOGRAFÍA DOMICILIARIA	
<ul style="list-style-type: none"> <li> Puerta</li> <li> Ventana</li> <li> Centro de carga eléctrica</li> <li> Contacto eléctrico</li> <li> Firewall (Fortinet 60D)</li> <li> Switch (16 puertos)</li> <li> Modem TELMEX</li> <li> Cable UTP Cat. 5</li> <li> Cámara IP</li> <li> Ruta de traslado del paquete electoral</li> <li> Ruta acta PREP</li> </ul>	<p><b>DISTRITO 04</b></p>		

**FRENTE - PLANTA BAJA**

--- → Calle Perú --- →  
Entrada principal



**FRENTE - PLANTA ALTA**

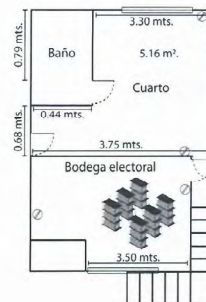

**PLANO ARQUITECTÓNICO**



**INSTITUTO ELECTORAL DEL ESTADO DE CAMPECHE**  
Consejo Electoral Distrital 04  
Acuerdo: CD04/11/2021

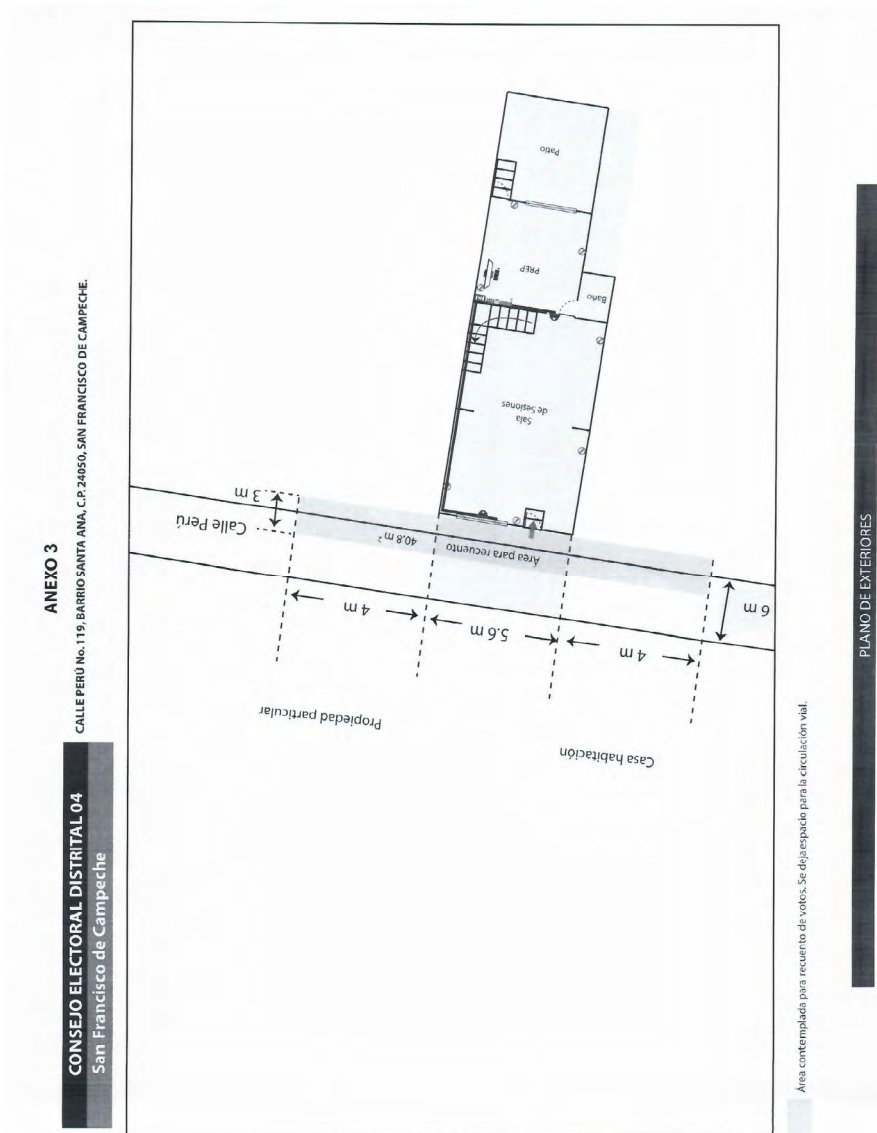



**INSTITUTO ELECTORAL DEL ESTADO DE CAMPECHE**  
**Consejo Electoral Distrital 04**  
Acuerdo: CD04/11/2021



Programa de Resultados  
Electoral de Cómputo para las  
Elecciones Locales (PRECEL)

rchi

**Anexo 4. Listado de Personal de grupos de trabajo y puntos de recuento**

**CONSEJO ELECTORAL DISTRITAL 04 - (CAMPECHE)**  
Elección: Gubernatura

Funcionario	Cargo	Funcionario que Reemplaza
KARLA BEATRIZ CHUC ESTRELLA	Consejero electoral	KARLA BEATRIZ CHUC ESTRELLA
William Gabriel Gutierrez Chan	Auxiliar de captura	William Gabriel Gutierrez Chan
ANGELICA SANCHEZ ECHAZARRETA	Auxiliar de verificación	ANGELICA SANCHEZ ECHAZARRETA
LUIS ALBERTO UC SULUB	Auxiliar de traslado	LUIS ALBERTO UC SULUB
FRANCISCO JAVIER GOMEZ CASTILLO	Auxiliar de control de bodega	FRANCISCO JAVIER GOMEZ CASTILLO
ROSA ANGELICA CASTILLO PEREZ	Auxiliar de documentación	ROSA ANGELICA CASTILLO PEREZ
JOSE ANGEL MUT CABALLERO	Auxiliar de control de grupo de trabajo	JOSE ANGEL MUT CABALLERO
EMILIANO GUADALUPE LARA CUY	Auxiliar de acreditación y sustitución	EMILIANO GUADALUPE LARA CUY
RAMIRO JOSE BAUTISTA PALOMO	Auxiliar de recuento	RAMIRO JOSE BAUTISTA PALOMO
ITALIA EHUAN GARCIA	Representante ante grupo	ITALIA EHUAN GARCIA
MARIA YAZMIN ABAD MORENO	Representante ante grupo	MARIA YAZMIN ABAD MORENO
DAVIS DEL CARMEN FONZ LAINES	Representante ante grupo	DAVIS DEL CARMEN FONZ LAINES
GILBERTH ROMAN PECH AVILA	Representante ante grupo	GILBERTH ROMAN PECH AVILA
NOE MARTIN LOPEZ MONTEJO	Representante ante grupo	NOE MARTIN LOPEZ MONTEJO
KARLA BEATRIZ SOLIS HERRERA	Representante ante grupo	KARLA BEATRIZ SOLIS HERRERA
NORMA ANGELICA MENA LEZAMA	Representante ante grupo	NORMA ANGELICA MENA LEZAMA
HECTOR PAUL ZULOAGA LOPEZ	Representante ante grupo	HECTOR PAUL ZULOAGA LOPEZ
RODRIGO ALEJANDRO GATICA PIÑA	Representante ante grupo	RODRIGO ALEJANDRO GATICA PIÑA
FRANCISCO JAVIER MARTINEZ AC	Representante ante grupo	FRANCISCO JAVIER MARTINEZ AC
DANIEL ARMANDO SILVA DIAZ	Representante ante grupo	DANIEL ARMANDO SILVA DIAZ
CRISTIAN GUILLERMO VALLADARES COBOS	Representante ante grupo	CRISTIAN GUILLERMO VALLADARES COBOS
JAVIER ALEJANDRO AGUILAR DIAZ	Representante ante grupo	JAVIER ALEJANDRO AGUILAR DIAZ
LIZETH MANUELITA CHI MANZANILLA	Representante ante grupo	LIZETH MANUELITA CHI MANZANILLA
FAHSRY NAHYR DZUL ORTIZ	Representante ante grupo	FAHSRY NAHYR DZUL ORTIZ
GRACIA CERVANTES KARLA GUADALUPE	Representante ante grupo	GRACIA CERVANTES KARLA GUADALUPE
RODRIGO ORTIZ RIO	Auxiliar de recuento	RODRIGO ORTIZ RIO
ALDO CONTRERAS UC	Representante ante grupo	ALDO CONTRERAS UC



**INSTITUTO ELECTORAL DEL ESTADO DE CAMPECHE**  
Consejo Electoral Distrital 04  
Acuerdo: CD04/11/2021



Programa de Resultados  
Electoral de Cómputo para las  
Elecciones Locales (PRECEL)

rchi

**Anexo 4. Listado de Personal de grupos de trabajo y puntos de recuento**

**CONSEJO ELECTORAL DISTRITAL 04 - (CAMPECHE)**  
Elección: Diputaciones MR

Funcionario	Cargo	Funcionario que Reemplaza
GERARDO PASOS PALMA	Consejero electoral	GERARDO PASOS PALMA
Jessica Sarai Moreno Lopez	Auxiliar de captura	Jessica Sarai Moreno Lopez
RASHID ARIEL MOO CARRILLO	Auxiliar de verificación	RASHID ARIEL MOO CARRILLO
BERNARDO ROBERTO COSGAYA BARRERA	Auxiliar de traslado	BERNARDO ROBERTO COSGAYA BARRERA
FRANCISCO JAVIER GOMEZ CASTILLO	Auxiliar de control de bodega	FRANCISCO JAVIER GOMEZ CASTILLO
CINTHYA ALONDRA QUINTANA URIBE	Auxiliar de documentación	CINTHYA ALONDRA QUINTANA URIBE
ERIKA GABRIELA GONGORA PACHECO	Auxiliar de control de grupo de trabajo	ERIKA GABRIELA GONGORA PACHECO
ROSELY GUADALUPE BUENFIL GOMEZ	Auxiliar de acreditación y sustitución	ROSELY GUADALUPE BUENFIL GOMEZ
RAJUI ARIEL NOVELO SANCHEZ	Auxiliar de recuento	RAUL ARIEL NOVELO SANCHEZ
LORENZO SALOMON BARROSO LOPEZ	Representante ante grupo	LORENZO SALOMON BARROSO LOPEZ
CARLOS ROLANDO MASS CANTO	Representante ante grupo	CARLOS ROLANDO MASS CANTO
SUMIKO CHAN VILLAMONTE	Representante ante grupo	SUMIKO CHAN VILLAMONTE
CORINA MARBELLA CARILLO AKE	Representante ante grupo	CORINA MARBELLA CARILLO AKE
ANEL GUADALUPE VAZQUEZ SARMIENTO	Representante ante grupo	ANEL GUADALUPE VAZQUEZ SARMIENTO
BEATRIZ DEL CARMEN HEREDIA ACOSTA	Representante ante grupo	BEATRIZ DEL CARMEN HEREDIA ACOSTA
BOLIVAR MEDINA ALEXIS DANIEL	Representante ante grupo	BOLIVAR MEDINA ALEXIS DANIEL
AGUILAR DIAZ JULIO CESAR	Representante ante grupo	AGUILAR DIAZ JULIO CESAR
CARLOS JORGE OPENGO PEREZ	Representante ante grupo	CARLOS JORGE OPENGO PEREZ
JAVIER ENRIQUE AGUILAR DIAZ	Representante ante grupo	JAVIER ENRIQUE AGUILAR DIAZ
ANGEL EDUARDO LEZAMA CANUL	Representante ante grupo	ANGEL EDUARDO LEZAMA CANUL
MIGUEL JESUS UC HAU	Representante ante grupo	MIGUEL JESUS UC HAU
IVAN EDUARDO ESCOBAR AKE	Representante ante grupo	IVAN EDUARDO ESCOBAR AKE
KASSANDRA ZETINA POTENCIANO	Representante ante grupo	KASSANDRA ZETINA POTENCIANO
MANUEL RODRIGO COBOS MEX	Representante ante grupo	MANUEL RODRIGO COBOS MEX
ROBERTO DANIEL SOBERANIS MEDINA	Representante ante grupo	ROBERTO DANIEL SOBERANIS MEDINA
MERCEDES JASSO RAMOS	Representante ante grupo	MERCEDES JASSO RAMOS
GENY GONZALEZ RODRIGUEZ	Representante ante grupo	GENY GONZALEZ RODRIGUEZ
FELIPA MENDEZ ARTEAGA	Representante ante grupo	FELIPA MENDEZ ARTEAGA
FIRVAL LYNNETTE CASTILLO SIERRA	Auxiliar de recuento	FIRVAL LYNNETTE CASTILLO SIERRA



Av. Fundadores Nú. 18, Área Ah Kim Pech, C.P. 24014, San Francisco de Campeche  
Tel. (981) 127 30 10 Ext. 1081



Proceso Electoral Estatal Ordinario 2021

1/1

**INSTITUTO ELECTORAL DEL ESTADO DE CAMPECHE**  
**Consejo Electoral Distrital 05**

Acuerdo: CD05/11/2021.

**ACUERDO DEL CONSEJO ELECTORAL DISTRITAL 05, POR EL QUE SE DA CUMPLIMIENTO A LAS ACTIVIDADES SEÑALADAS EN EL PUNTO 4.4 DE LOS LINEAMIENTOS PARA EL DESARROLLO DE LAS SESIONES DE CÓMPUTO DE LAS ELECCIONES LOCALES DEL ESTADO DE CAMPECHE PARA EL PROCESO ELECTORAL ESTATAL ORDINARIO 2021.****ACUERDO:**

**PRIMERO:** Se aprueban las casillas cuya votación será objeto de un nuevo escrutinio y cómputo por alguna de las objeciones fundadas establecidas en el artículo 553 de la Ley de Instituciones y Procedimientos Electorales del Estado de Campeche, conforme al **ANEXO UNO** del presente documento, que se tiene aquí por reproducido como si a la letra se insertase, para todos los efectos legales y administrativos a que haya lugar; en términos de las consideraciones XIX, XX, XXI y XXII.

**SEGUNDO:** Se aprueba la creación e integración de los Grupos de Trabajo y, en su caso, de los Puntos de Recuento, así como su instalación para el inicio inmediato del recuento de votos en la parcialidad de las casillas de manera simultánea al cotejo de actas que realizará el Pleno de este Consejo Electoral Distrital, cuando en el recuento de la votación de cada casilla el número de paquetes a recotar sea mayor a veinte, conforme al **ANEXO DOS** del presente documento, que se tiene aquí por reproducido como si a la letra se insertase, para todos los efectos legales y administrativos a que haya lugar; en los términos de las consideraciones XIX, XX, XXI y XXII.

**TERCERO:** Se aprueban los espacios para la instalación de grupos de trabajo y, en su caso, puntos de recuento; previstos para el recuento de votos en la parcialidad de las casillas y el recuento de votos en la totalidad de las casillas; conforme al **ANEXO TRES** del presente documento, que se tiene aquí por reproducido como si a la letra se insertase, para todos los efectos legales y administrativos a que haya lugar; en los términos de las consideraciones XIX, XX, XXI y XXII.

**CUARTO:** Se aprueba el listado de participantes que auxiliarán a este Consejo Electoral Distrital, en el recuento de votos en la parcialidad de las casillas y asignación de funciones; así como en el caso, de un recuento en la totalidad de las casillas, se deberá aprobar el número de participantes necesarios que auxilie al Consejo Electoral; conforme al **ANEXO CUATRO** del presente documento, que se tiene aquí por reproducido como si a la letra se insertase, para todos los efectos legales y administrativos a que haya lugar; en los términos de las consideraciones XIX, XX, XXI y XXII.

**QUINTO:** Se instruye a la Secretaría de este Consejo Electoral Distrital 05, dependiente del Instituto Electoral del Estado de Campeche, turnar de manera electrónica el presente Acuerdo y sus Anexos a la Dirección Ejecutiva de Organización Electoral, Partidos y Agrupaciones Políticas, del Instituto Electoral del Estado de Campeche, para que esta a su vez, turne de manera electrónica el presente Acuerdo y sus Anexos a la Secretaría Ejecutiva del Consejo General del Instituto Electoral del Estado de Campeche, para todos los efectos legales y administrativos a que haya lugar; lo anterior, conforme a los razonamientos expuestos en la Consideración XXIII del presente Acuerdo.

**SEXTO:** Publíquese los puntos resolutiveos del presente Acuerdo en el Periódico Oficial del Estado.

**EL PRESENTE ACUERDO FUE APROBADO POR UNANIMIDAD DE VOTOS POR EL CONSEJO DISTRITAL 05 DEPENDIENTE DEL INSTITUTO ELECTORAL DEL ESTADO DE CAMPECHE, EN LA NOVENA SESIÓN EXTRAORDINARIA CELEBRADA EL DÍA 08 DE JUNIO DE DOS MIL VEINTIUNO.**



**INSTITUTO ELECTORAL DEL ESTADO DE CAMPECHE**  
**Consejo Electoral Distrital 05**



Acuerdo: CD05/11/2021.

**C. ALFONSO IGNACIO NOVELO CÁMARA CONSEJERO PRESIDENTE.- C. ROCÍO MADAI  
ANGULO RUIZ SECRETARIA DEL CONSEJO.-RÚBRICAS.**

*"Como receptor de la información contenida en la presente documentación deberá hacer uso de la misma, exclusivamente para los fines para los que fue proveída y obligarse a custodiar los datos de carácter personal y confidencial en ella incluidos, así como evitar su alteración, manipulación o divulgación en términos la normatividad vigente en materia de datos personales".*

8/8/2021

PRECEL - Integración



Programa de Resultados  
Electoral de Cómputo para las  
Elecciones Locales (PRECEL)

ACALDERON

### Anexo de Sesión Extraordinaria

Estimación derivada de la aplicación de la fórmula de grupos y puntos de recuento.

#### CONSEJO ELECTORAL DISTRITAL 05 - (CAMPECHE) Elección: Diputaciones MR

Número de Casillas a recomtar (NCR):  
Grupos de Trabajo (GT): 1  
Segmentos de media hora requeridos (S):  
Horas disponibles (Plazo máximo: sábado 23:59 hrs.):  
 $(NCR / GT) / S = PR$

Modalidad: **Crear Grupos de Trabajo y Puntos de Recuento**  
(54 / 1) / 24 = 2 punto(s) de recuento

Tiempo estimado de cómputo de 54 paquetes(s) en 1 Grupos de Trabajo con 2 punto(s) de recuento cada uno es: 13.5 hora(s)

#### Personal requerido

Cargo	Cantidad
Vocal presidente	1
Consejero electoral	1
Auxiliar de recuento	1
Auxiliar de traslado	1
Auxiliar de documentación	1
Auxiliar de captura	1
Auxiliar de verificación	1
Auxiliar de control de bodega	1
Auxiliar de control de grupo de trabajo	1
Auxiliar de acreditación y sustitución	1
Representante ante grupo	1
Representante auxiliar	1

54  
24  
12  
*[Handwritten signatures and initials]*



Carretera Antigua a Progreso No. 18, Área Ah-Kin-Pech, C.P. 24014, San Francisco de Campeche  
Tel. (081) 127 39 10 Ext. 1581



Proceso Electoral Estatal Ordinario 2021

8/9/2021

PRECEL - Integración



Programa de Resultados  
Electoral de Cómputo para las  
Elecciones Locales (PRECEL)

ACALDERON

### Anexo de Sesión Extraordinaria

Estimación derivada de la aplicación de la fórmula de grupos y puntos de recuento.

### CONSEJO ELECTORAL DISTRITAL 05 - (CAMPECHE) Elección: Diputaciones MR

Número de Casillas a recomtar (NCR):

Grupos de Trabajo (GT): 1

Segmentos de media hora requeridos (S):

Horas disponibles (Plazo máximo: sábado 23:59 hrs):

$$(NCR / GT) / S = PR$$

Modalidad: Crear Grupos de Trabajo y Puntos de Recuento  
(41 / 1) / 24 = 2 punto(s) de recuento

Tiempo estimado de cómputo de 41 paquetes(s) en 1 Grupos de Trabajo con 2 punto(s) de recuento cada uno  
es: 10:25 hora(s)

### Personal requerido

Cargo	Cantidad
Vocal presidente	1
Consejero electoral	1
Auxiliar de recuento	1
Auxiliar de traslado	1
Auxiliar de documentación	1
Auxiliar de captura	1
Auxiliar de verificación	1
Auxiliar de control de bodega	1
Auxiliar de control de grupo de trabajo	1
Auxiliar de acreditación y sustitución	1
Representante ante grupo	1
Representante auxiliar	1



Av. Fundadores No. 18, Área Ah Kim Pech, C.P. 24014, San Francisco de Campeche  
Tel. (981) 127 30 10 Ext. 1081

leec

Proceso Electoral Estatal Ordinario 2021



Programa de Resultados  
Electoral de Cómputo para las  
Elecciones Locales (PRECEL)

ACALDERON

**Anexo 2. Escenarios y Grupos de Recuento**

CONSEJO ELECTORAL DISTRITAL 05 - (CAMPECHE)  
Elección: Gubernatura

Nombre GT: Gub\_GTNo1

Total Actas: 41

Punto Recuento: GUB\_GTNO1\_PR\_1 - Total Actas: 20

Acta	1	2	3	4	5	6	7	8	9	10	11	12	13	14	15	16	17	18	19	20
1																				
2																				
3																				
4																				
5																				
6																				
7																				
8																				
9																				
10																				
11																				
12																				
13																				
14																				
15																				
16																				
17																				
18																				
19																				
20																				

Punto Recuento: GUB\_GTNO1\_PR\_2 - Total Actas: 21

Acta	1	2	3	4	5	6	7	8	9	10	11	12	13	14	15	16	17	18	19	20	21	
1																						
2																						
3																						
4																						
5																						
6																						
7																						
8																						
9																						
10																						
11																						
12																						
13																						
14																						
15																						
16																						
17																						
18																						
19																						
20																						
21																						

Eufrosada  
A

Handwritten signatures and initials on the right side of the page.



Programa de Resultados  
Electoral de Cómputo para las  
Elecciones Locales (PRECEL)

ACALDERON

**Anexo 2. Escenarios y Grupos de Recuento**

CONSEJO ELECTORAL DISTRITAL 05 - (CAMPECHE)  
Elección: Diputaciones MR

Nombre GT: DipMR\_GTNO1

Total Actas: 54

**Punto Recuento: DIPMR\_GTNO1\_PR\_1 - Total Actas: 27**

GT	ACTAS	ACTAS	ACTAS	ACTAS	ACTAS
354	501	318	317	317	317
352	351	318	317	317	317
353	440	318	317	317	317
351	816	318	317	317	317
350	1811	318	317	317	317

**Punto Recuento: DIPMR\_GTNO1\_PR\_2 - Total Actas: 27**

GT	ACTAS	ACTAS	ACTAS	ACTAS	ACTAS
354	351	318	317	317	317
352	351	318	317	317	317
353	440	318	317	317	317
351	816	318	317	317	317
350	1811	318	317	317	317

*[Handwritten signatures and marks on the right side of the page]*

*Enterada*

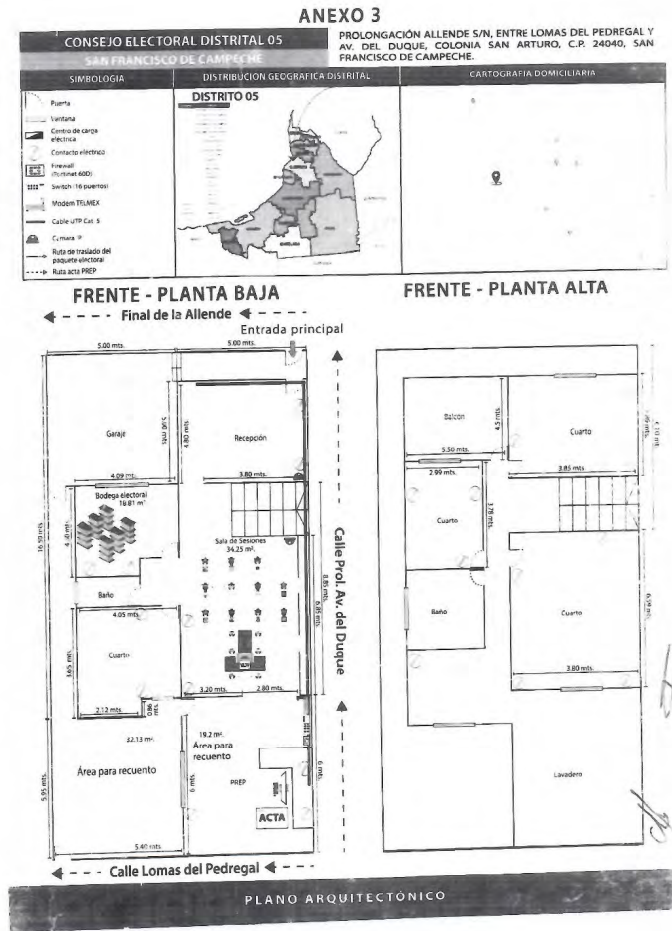

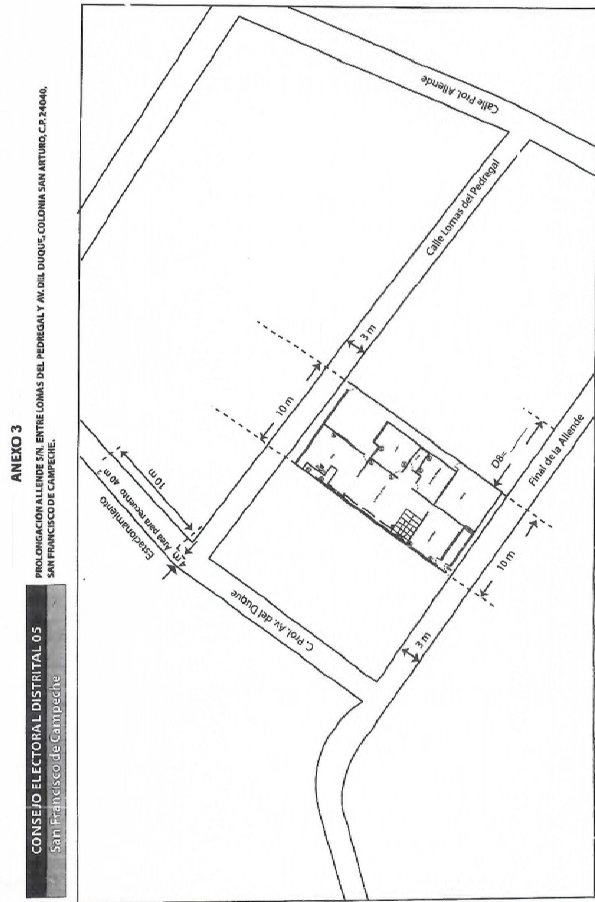

El contenido es para recuento de votos. Si falta espacio para la ciudadanidad.

PLANO DE ESTIMACIÓN



Programa de Resultados  
Electoral de Cómputo para las  
Elecciones Locales (PRECEL)

ACALDERON

**Anexo 4. Listado de Personal de grupos de trabajo y puntos de recuento**

**CONSEJO ELECTORAL DISTRITAL 05 - (CAMPECHE)  
Elección: Gubernatura**

Funcionario	Cargo	Funcionario que Reemplaza
ANA LILIA GÓMEZ NOVELO	Consejero electoral	MARÍA ALICIA PUGA TURRIZA
Ivan Martin Huchin Serrano	Auxiliar de recuento	Virginia Aracely Xool Pech
Jarvis Alberto Hernandez Cantun	Auxiliar de recuento	Omar Gabriel Martinez Valencia
Hector Moreno Martinez	Auxiliar de traslado	Rebeca del Rocío Chan Ucan
Carla Monserrat Matu Hernandez	Auxiliar de documentación	Jose Angel Villanueva Santos
Jamile Suline Abreu Mejenes	Auxiliar de documentación	Margarita Ortencia Hernandez Garcia
Catherine Guadalupe Zuñiga Moo	Auxiliar de control de bodega	Carlos Gustavo Barrera Chavez
Lisbeth Dianey Miss Rios	Auxiliar de verificación	Andres Octavio Palafox Avila
Carolina Ucan Contreras	Auxiliar de acreditación y sustitución	Ana Alicia Camara Nah

*[Handwritten signatures and initials]*

*[Handwritten signatures and initials]*

*[Handwritten signature]*





Programa de Resultados  
Electoral de Cómputo para las  
Elecciones Locales (PRECEL)

ACALDERON

### Anexo 4. Listado de Personal de grupos de trabajo y puntos de recuento

#### CONSEJO ELECTORAL DISTRITAL 05 - (CAMPECHE) Elección: Diputaciones MR

Funcionario	Cargo	Funcionario que Reemplaza
GUSTAVO TREJO VILLA	Consejero electoral	ANA CRISTINA HOMA MIS
Virginia Aracely Xool Pech	Auxiliar de recuento	Carolina Ucan Contreras
Naliely del Carmen Daniel Zenteila	Auxiliar de recuento	Lizbeth Dianey Miss Rios
Margarita Orteñcia Hernandez Garcia	Auxiliar de documentación	Jamile Suline Abreu Mejenes
Hector Moreno Martinez	Auxiliar de traslado	Andres Octavio Palafox Avila
Ivan Martin Huchin Serrano	Auxiliar de verificación	Carla Monserrat Matu Hernandez
Catherine Guadalupe Zuñiga Moo	Auxiliar de control de bodega	Carlos Gustavo Barrera Chaver
Jose Angel Villanueva Santos	Auxiliar de documentación	Omar Gabriel Martinez Valenciu
Ana Alicia Camara Nah	Auxiliar de acreditación y sustitución	Jarvis Alberto Hernandez Cantur



Funcionarios No. 18, Área Ah Kim Pech, C.P. 24014, San Francisco de Campeche  
Tel. (981) 127-30 10 Ext. 1081



Proceso Electoral Estatal 2021

**INSTITUTO ELECTORAL DEL ESTADO DE CAMPECHE**  
**Consejo Electoral Distrital 06**

Acuerdo: CD06/14/2021.

**ACUERDO DEL CONSEJO ELECTORAL DISTRITAL 06, POR EL QUE SE DA CUMPLIMIENTO A LAS ACTIVIDADES SEÑALADAS EN EL PUNTO 4.4 DE LOS LINEAMIENTOS PARA EL DESARROLLO DE LAS SESIONES DE CÓMPUTO DE LAS ELECCIONES LOCALES DEL ESTADO DE CAMPECHE PARA EL PROCESO ELECTORAL ESTATAL ORDINARIO 2021.**

**ACUERDO:**

**PRIMERO:** Se aprueban las casillas cuya votación será objeto de un nuevo escrutinio y cómputo por alguna de las objeciones fundadas establecidas en el artículo 553 de la Ley de Instituciones y Procedimientos Electorales del Estado de Campeche, conforme al **ANEXO UNO** del presente documento, que se tiene aquí por reproducido como si a la letra se insertase, para todos los efectos legales y administrativos a que haya lugar; en términos de las consideraciones XIX, XX, XXI y XXII.

**SEGUNDO:** Se aprueba la creación e integración de los Grupos de Trabajo y, en su caso, de los Puntos de Recuento, así como su instalación para el inicio inmediato del recuento de votos en la parcialidad de las casillas de manera simultánea al cotejo de actas que realizará el Pleno de este Consejo Electoral Distrital, cuando en el recuento de la votación de cada casilla el número de paquetes a recomtar sea mayor a veinte, conforme al **ANEXO DOS** del presente documento, que se tiene aquí por reproducido como si a la letra se insertase, para todos los efectos legales y administrativos a que haya lugar; en los términos de las consideraciones XIX, XX, XXI y XXII.

**TERCERO:** Se aprueban los espacios para la instalación de grupos de trabajo y, en su caso, puntos de recuento; previstos para el recuento de votos en la parcialidad de las casillas y el recuento de votos en la totalidad de las casillas; conforme al **ANEXO TRES** del presente documento, que se tiene aquí por reproducido como si a la letra se insertase, para todos los efectos legales y administrativos a que haya lugar; en los términos de las consideraciones XIX, XX, XXI y XXII.

**CUARTO:** Se aprueba el listado de participantes que auxiliarán a este Consejo Electoral Distrital, en el recuento de votos en la parcialidad de las casillas y asignación de funciones; así como en el caso, de un recuento en la totalidad de las casillas, se deberá aprobar el número de participantes necesarios que auxilie al Consejo Electoral; conforme al **ANEXO CUATRO** del presente documento, que se tiene aquí por reproducido como si a la letra se insertase, para todos los efectos legales y administrativos a que haya lugar; en los términos de las consideraciones XIX, XX, XXI y XXII.

**QUINTO:** Se instruye a la Secretaría de este Consejo Electoral Distrital 06, dependiente del Instituto Electoral del Estado de Campeche, turnar de manera electrónica el presente Acuerdo y sus Anexos a la Dirección Ejecutiva de Organización Electoral, Partidos y Agrupaciones Políticas, del Instituto Electoral del Estado de Campeche, para que esta a su vez, turne de manera electrónica el presente Acuerdo y sus Anexos a la Secretaría Ejecutiva del Consejo General del Instituto Electoral del Estado de Campeche, para todos los efectos legales y administrativos a que haya lugar; lo anterior, conforme a los razonamientos expuestos en la Consideración XXIII del presente Acuerdo.

**SEXTO:** Publíquese los puntos resolutiveos del presente Acuerdo en el Periódico Oficial del Estado.

**EL PRESENTE ACUERDO FUE APROBADO POR UNANIMIDAD DE VOTOS POR EL CONSEJO ELECTORAL DISTRITAL 06 DEPENDIENTE DEL INSTITUTO ELECTORAL DEL ESTADO DE CAMPECHE, EN LA 10ª SESIÓN EXTRAORDINARIA CELEBRADA EL DÍA 08 DE JUNIO DE DOS MIL VEINTIUNO.**



**INSTITUTO ELECTORAL DEL ESTADO DE CAMPECHE**  
**Consejo Electoral Distrital 06**



Acuerdo: CD06/14/2021.

**C. SAYDÉ AURORA LAYNES KÚ PRESIDENTA DEL CONSEJO ELECTORAL DISTRITAL  
06.- C. JORGE ROBERTO CHI PEREYRA, SECRETARIO DEL CONSEJO ELECTORAL  
DISTRITAL 06. RÚBRICAS.**

*"Como receptor de la información contenida en la presente documentación deberá hacer uso de la misma, exclusivamente para los fines para los que fue proveída y obligarse a custodiar los datos de carácter personal y confidencial en ella incluidos, así como evitar su alteración, manipulación o divulgación en términos la normatividad vigente en materia de datos personales".*



# Anexo 1

INFORME DE LA PRESIDENCIA DEL CONSEJO  
ELECTORAL CON ANÁLISIS FINAL DE

## GUBERNATURA

CASILLAS CUYA VOTACIÓN SERÁ OBJETO DE  
NUEVO ESCRUTINIO Y CÓMPUTO

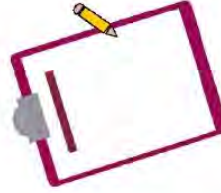

REUNIÓN DE  
TRABAJO PREVIA  
DÍA MARTES



INSTITUTO ELECTORAL DEL ESTADO DE CAMPECHE  
PROCESO ELECTORAL ORDINARIO 2021  
INFORME DE LA PRESIDENCIA DEL CONSEJO ELECTORAL CON ANÁLISIS FINAL  
**GUBERNATURA - DISTRITO 6**  
**SOBRE PAQUETES ELECTORALES QUE SON SUSCEPTIBLES A RECUENTO**  
RESULTADOS PRELIMINARES PARA COTEO DE RECUENTO

SAN FRANCISCO DE CAMPECHE

**Anexo 1**  
REUNIÓN DE TRABAJO PREVIA  
DÍA MARTES

INSTITUTO ELECTORAL DEL ESTADO DE CAMPECHE  
PROCESO ELECTORAL ORDINARIO 2021  
INFORME DE LA PRESIDENCIA DEL CONSEJO ELECTORAL CON ANÁLISIS FINAL  
**GUBERNATURA - DISTRITO 6**  
**SOBRE PAQUETES ELECTORALES QUE SON SUSCEPTIBLES A RECUENTO**  
RESULTADOS PRELIMINARES PARA COTEO DE RECUENTO

SAN FRANCISCO DE CAMPECHE

Año de la Unidad en el Estado de Campeche que se celebra en el mes de octubre de 2021

CASILLA	Partidos Políticos											Cálculos de Recuento Final							VOTACIÓN ENTRADA	Cálculos de Recuento Final						
	PAN	PRD	PMS	PI	VERDE	MOVIMIENTOS	PES	CSP	CPS	SM	CONVENCION	COPL	COPL	COPL	COPL	COPL	COPL	COPL		1	2	3	4	5	6	7
54 B	0	0	0	0	0	0	0	0	0	0	0	0	0	0	0	0	0	0	X				X		X	
54 C1	4	89	2	4	6	93	94	2	2	0	2	4	0	0	0	2	0	304	3				X			
72 B	12	194	1	0	3	125	121	1	1	0	3	0	0	0	0	4	0	465	7				X			
73 C1	10	111	0	5	4	115	94	3	2	0	10	1	0	0	1	0	0	356	1				X			
107 B	9	69	1	4	5	172	121	5	0	0	5	1	0	0	0	0	0	392	2				X			
107 C1	11	89	4	8	4	142	126	2	2	0	3	1	0	0	3	0	0	395	14				X		X	
110 B	0	0	0	0	0	0	0	0	0	0	0	0	0	0	0	0	0	0	0				X		X	
110 C1	5	119	0	7	1	149	118	1	2	0	1	0	0	0	2	0	0	405	11				X			
112 B	5	112	1	5	1	152	86	0	0	1	5	2	0	0	1	0	0	371	5				X			
112 C1	5	91	2	6	3	135	91	1	0	1	4	0	0	1	2	0	0	342	6				X			
112 C2	4	0	1	3	2	118	88	1	2	4	1	0	0	0	0	0	0	225	7				X			
112 C3	5	0	0	3	5	155	82	3	0	0	1	0	0	0	2	0	0	256	4				X			
112 C4	0	0	0	0	0	0	0	0	0	0	0	0	0	0	0	0	0	0	0				X		X	

**Anexo 1**  
 REUNIÓN DE TRABAJO PREVIA  
 DÍA MARTES

**ieec**  
 INSTITUTO ELECTORAL DEL ESTADO DE CAMPECHE  
 PROCESO ELECTORAL ESTADAL ORDINARIO 2021  
 INFORME DE LA PRESIDENCIA DEL CONSEJO ELECTORAL CON ANÁLISIS FINAL  
**GUBERNATURA - DISTRITO 6**  
 RESULTADOS PRELIMINARES PARA COTEJO - RECUENTO

**SAN FRANCISCO DE CAMPECHE**



Ayuda: en las celdas en blanco las candidaturas que no lograron a cobrotar o cancelar  
 Resultado con base en el Anexo Electoral publicado el 6 de julio de 2021

CASILLA	PAN	PRD	PS	PT	VERDE	MORENA	PES	PSD	PR	MOR	MOR	PUN	PUN	PUN	PUN	PUN	PUN	PUN	PUN	PUN	PUN	CANTIDADES DE RECUENTO FINAL																							
																						1	2	3	4	5	6	7																	
112 S1	4	63	0	4	1	106	65	0	0	1	0	0	0	0	0	0	0	0	0	0	0	244	0	244	0	244													X						
113 B	0	77	2	4	1	94	99	9	0	0	1	0	0	0	0	3	0	290	12	302																				X					
113 C1	4	75	0	3	1	107	78	14	1	0	0	1	1	1	5	0	291	6	297																					X					
114 B	6	106	4	10	1	133	113	4	2	0	1	0	0	0	1	0	381	11	392																						X				
115 C1	4	62	0	2	0	93	88	2	0	0	5	0	0	0	4	0	260	3	263																						X				
117 B	1	118	7	5	3	127	73	5	0	0	3	2	0	1	2	0	347	6	353																							X			
117 C1	0	70	10	7	3	98	95	5	2	0	1	1	0	1	0	0	283	7	300																							X			
117 C2	4	102	2	6	3	163	88	8	0	0	1	0	0	0	2	0	379	6	385																								X		
127 B	6	99	4	13	4	99	104	4	0	1	4	2	0	1	1	0	0	0	0																									X	
127 C1	6	85	1	11	2	116	126	5	3	0	0	3	0	1	4	0	363	7	370																								X		
129 B	5	128	11	6	1	153	113	3	3	2	3	0	0	0	2	0	430	8	438																									X	
129 C1	0	0	0	0	0	0	0	0	0	0	0	0	0	0	0	0	0	0	0																									X	
129 C2	5	105	7	4	1	129	121	3	4	0	4	2	0	0	2	0	0	0	0																										X





INSTITUTO ELECTORAL DEL ESTADO DE CAMPECHE  
PROCESO ELECTORAL ESTADAL ORDINARIO 2021  
INFORME DE LA PRESIDENCIA DEL CONSEJO ELECTORAL CON ANÁLISIS FINAL  
GOBIERNO DE LA GUBERNATURA - DISTRITO 6  
SAN FRANCISCO DE CAMPECHE

REUNIÓN DE TRABAJO PREVIA  
DÍA MARTES  
SOBRE PAQUETES ELECTORALES QUE SON SUSCEPTIBLES A RECUESTO  
DE RECUENTO PARCIAL

ANEXO 1  
DÍA MARTES  
REUNIÓN DE TRABAJO PREVIA  
SOBRE PAQUETES ELECTORALES QUE SON SUSCEPTIBLES A RECUESTO  
DE RECUENTO PARCIAL



Actas de las sesiones en blanco de candidatura que se hicieron a continuación el día 20 de julio de 2021

CASILLA	7	3	14	206	3,046	108	166	72	4,173	3,012	112	45	18	80	24	1	6	48	1	10,392	227	10,619	DOBLAJE DE RECUESTO PARCIAL														
																							1	2	3	4	5	6	7								
142 C3	116	6	10	4	136	126	5	0	0	0	6	0	0	0	0	0	2	0	418	15	433			X	X												
143 B	89	1	3	1	90	82	0	1	1	2	0	0	0	0	0	1	0	274	15	289					X												
146 B	0	3	1	3	0	0	2	1	3	0	0	0	0	0	0	0	0	27	10	37					X												
Total 42 casillas																																					

**Causales de Recuento Parcial:**

- 1.- Cuando los resultados de las actas no concuerden o sean ilegibles.
- 2.- Se detectan alteraciones evidentes en las actas que generen duda fundada sobre el resultado de la elección en la casilla.
- 3.- Cuando no exista el acta de escrutinio y cómputo en el expediente de la casilla o no obtenga en el poder de la Presidencia del Consejo Electoral Distrital o Municipal.
- 4.- Existen errores o inconsecuencias evidentes en los distintos elementos de las actas:
  - PV (L - RV)
  - BS (Bólicas Sobrantes)
  - BE (Bólicas Entregadas)
  - PV (Personas que votaron más representantes de partido y de candidaturas independientes que votaron sin estar en la lista nominal).
  - PV (Personas que votaron más representantes de partido y de candidaturas independientes que votaron sin estar en la lista nominal).
  - PV (Personas que votaron más representantes de partido y de candidaturas independientes que votaron sin estar en la lista nominal).
- 5.- El número de votos nulos sea mayor a la diferencia entre los votos válidos y el número de bólicas sobrantes en el escrutinio.
- 6.- Todos los votos hayan sido depositados a favor de un mismo partido político o candidatura independiente.
- 7.- Cuando el paquete electoral se reciba con muestras de alteración.



# Anexo 1

INFORME DE LA PRESIDENCIA DEL CONSEJO  
ELECTORAL CON ANÁLISIS FINAL DE

## DIPUTACIONES LOCALES MR

CASILLAS CUYA VOTACIÓN SERÁ OBJETO DE  
NUEVO ESCRUTINIO Y CÓMPUTO

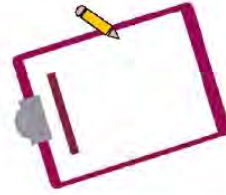

REUNIÓN DE  
TRABAJO PREVIA  
DÍA MARTES



INSTITUTO ELECTORAL DEL ESTADO DE CAMPECHE  
PROCESO ELECTORAL ORDINARIO 2021  
INFORME DE LA PRESIDENCIA DEL CONSEJO ELECTORAL CON ANÁLISIS FINAL  
DIPUTACIONES LOCALES MR - DISTRITO 6  
CASILLAS CUYA VOTACION SERÁ OBJETO DE NUEVO ESCRUTINIO Y CÓMPUTO

RESULTADOS PRELIMINARES PARA DISTRITO - RECURDITO

SAN FRANCISCO DE CAMPECHE

Reunión de Trabajo Previa  
DÍA MARTES  
Anexo 1



*Acorde en los estados en blanco las candidaturas que no figuraron a colonial y a señalar*

CASILLA	Participación por mesa en la Jornada Electoral Ordinaria y E.E de Julio de 2021																																		
	CASILLAS DE RECURDITO PASAD																																		
	1	2	3	4	5	6	7	8	9	10	11	12	13	14	15																				
64 B	4	86	1	2	6	52	122	2	6	8	0	2	0	0	0	291	4	285	X																
72 B	25	193	1	5	9	84	136	2	4	1	2	0	0	0	0	462	8	470	X																
73 B	11	132	1	4	10	75	105	2	3	4	4	1	0	0	0	352	7	359	X																
73 C1	0	0	0	0	0	0	0	0	0	0	0	0	0	0	0	0	0	0	0	X														X	
88 B	30	206	7	4	15	84	96	1	1	2	5	0	0	0	0	451	13	464	X																
89 B	0	0	0	2	8	53	86	6	2	3	224	0	0	0	1	385	2	387	X																
89 C1	20	101	3	2	15	62	86	1	2	2	13	4	0	0	3	314	0	314	X																
107 B	9	62	0	9	9	120	158	4	4	3	3	0	0	0	2	383	6	389	X																
110 B	8	96	6	6	5	117	142	9	7	2	0	0	0	0	0	398	21	419	X																
110 C1	6	97	3	8	2	123	158	7	2	0	3	0	0	0	0	409	5	414	X																
112 B	11	101	3	7	8	105	111	2	1	4	4	1	0	0	0	358	10	368	X																X
112 C1	7	86	3	6	10	98	113	0	6	6	2	0	0	0	0	337	8	345	X																X





**Anexo 1**  
**REUNIÓN DE TRABAJO PREVIA**  
**DÍA MARTES**

**INSTITUTO ELECTORAL DEL ESTADO DE CAMPECHE**  
**PROCESO ELECTORAL LOCAL QUINQUENAL 2021**  
**INFORME DE LA PRESIDENCIA DEL CONSEJO ELECTORAL CON ANÁLISIS FINAL**  
**DIPUTACIONES LOCALES MR - DISTRITO 6**  
**CASILLAS CUYA VOTACIÓN SERÁ OBJETO DE NUEVO ESCRUTINIO Y COMPUTO**  
**RESULTADOS PRELIMINARES ANÁLISIS DEL RECURSO**



**INSTITUTO ELECTORAL DEL ESTADO DE CAMPECHE**

Anexo al Informe de Trabajo de las Comisiones Locales de Recuento y Computo - San Francisco de Campeche

CASILLA	SAN FRANCISCO DE CAMPECHE											DIPUTACIÓN	VOTOS MÁXIMO	VOTOS MÍNIMO	VOTACIONES EN TOTAL	CASILLAS DE RECURSO PARCIAL														
	103	106	110	112	117	121	124	126	135	137	141					1	2	3	4	5	6	7								
117 B				93	5	0	0	1	2	0	2	0	0	343	8	351					X									
117 C2	82	8	3	136	117	9	3	1	1	0	0	0	0	375	10	385	X					X						X		
127 B	95	2	11	8	73	121	3	2	1	3	2	0	1	0	0	0	X			X	X	X	X					X		
129 B	8	131	10	5	4	117	144	1	6	2	3	0	0	431	7	438							X							
130 B	33	75	10	3	1	90	57	6	51	0	2	0	0	328	7	335														X
131 B	0	0	0	0	0	0	0	0	0	0	0	0	0	0	0	0	X			X	X	X						X		
132 B	7	42	9	12	1	50	41	0	3	0	1	0	1	167	1	168													X	
134 E1	1	41	2	0	1	28	15	1	2	0	4	1	0	97	2	99							X					X		
135 B	7	135	7	9	2	144	64	2	3	0	2	0	0	375	2	377													X	
135 C1	8	126	2	10	5	170	60	0	0	1	0	0	0	382	2	384													X	
136 B	2	70	1	15	2	33	41	1	3	0	0	0	0	168	3	171											X	X	X	
139 B	6	124	11	1	4	175	90	3	2	2	2	3	0	424	13	437											X	X		



**Anexo 1**  
**REUNIÓN DE TRABAJO PREVIA**  
**DÍA MARTES**  
**INSTITUTO ELECTORAL DEL ESTADO DE CAMPECHE**  
**PROCESO ELECTORAL ESTADAL ORDINARIO 2021**  
**INFORME DE LA PRESIDENCIA DEL CONSEJO ELECTORAL CON ANÁLISIS FINAL**  
**DIPUTACIONES LOCALES MR - DISTRITO 6**  
**CASILLAS CUYA VOTACIÓN SERÁ OBJETO DE NUEVO ESCRUTINIO Y CÓMPUTO**  
**RESULTADOS PRELIMINARES PARA COTEJO - RECUENTO**



**SAN FRANCISCO DE CAMPECHE**

Presentado con base en los datos que se encuentran en el padrón electoral del Estado de Campeche al 31 de mayo de 2021.

CASILLA	CANTIDAD DE VOTOS																	VOTACIÓN EN TOTAL	CANTIDAD DE RECUENTO PARCIAL							
	5	80	4	6	2	102	95	3	2	5	2	0	0	0	0	0	0		1	2	3	4	5	6	7	
140 B																						X				
140 C1																							X			
142 B																						X				
142 C1																						X				
142 C2																						X				
142 C3																						X				
144 B																						X				
145 B																						X				
146 B																						X				



**Anexo 1**  
**REUNIÓN DE TRABAJO PREVIA**  
**DÍA MARTES**

INSTITUTO ELECTORAL DEL ESTADO DE CAMPECHE  
PROCESO ELECTORAL ESTADAL ORDINARIO 2021  
INFORME DE LA PRESIDENCIA DEL CONSEJO ELECTORAL CON ANÁLISIS FINAL  
DIFUSIONES LOCALES IMR - DISTRITO 6  
CASILLAS CUYA VOTACIÓN SERÁ OBJETO DE NUEVO ESCRUTINIO Y CÓMPUTO  
RESULTADOS POR LÍMITES PARA VOTO - RECUENTO

**Anexo 1**  
**REUNIÓN DE TRABAJO PREVIA**  
**DÍA MARTES**

INSTITUTO ELECTORAL DEL ESTADO DE CAMPECHE  
PROCESO ELECTORAL ESTADAL ORDINARIO 2021  
INFORME DE LA PRESIDENCIA DEL CONSEJO ELECTORAL CON ANÁLISIS FINAL  
DIFUSIONES LOCALES IMR - DISTRITO 6  
CASILLAS CUYA VOTACIÓN SERÁ OBJETO DE NUEVO ESCRUTINIO Y CÓMPUTO  
RESULTADOS POR LÍMITES PARA VOTO - RECUENTO

Atención: En esta tabla se muestran los resultados de las casillas de votación que se encuentran en el padrón de 2017

CASILLA	CAUSALES DE RECUENTO PARCIAL																	
	1	2	3	4	5	6	7	8	9	10								
Total de casillas	384	4,013	178	257	218	3,521	4,345	165	157	88	328	36	1	7	6	13,364	328	13,892

**Causales de Recuento Parcial:**

- 1- Cuando los resultados de las actas no concuerdan o sean ilegibles.
- 2- Se detectan alteraciones evidentes en las actas que generen duda fundada sobre el resultado de la elección en la casilla.
- 3- Cuando no exista el acta de escrutinio y cómputo en el expediente de la casilla o no obtrata en el poder de la Presidencia del Consejo Electoral Distrital y Municipal.
- 4- Existió error o inconsistencia evidentes en los distintos elementos de las actas.
  - PV = PV
  - BS = Boletines Subrastrales
  - BE = Boletines entregados
  - PV = Personas que votaron más representantes de partido y de candidaturas independientes que votaron sin estar en la lista nominal.
  - RV = Resultados de la votación asentados en el acta
  - PV > RV
- 5- El número de votos más sea mayor a la diferencia entre las o los candidaturas ubicados en el primero y segundo lugar en votación.
- 6- Todos los votos hayan sido depositados a favor de un mismo partido político o candidatura independiente.
- 7- Cuando el paquete electoral se reciba con muestras de alteración.



# Anexo 1

INFORME DE LA PRESIDENCIA DEL CONSEJO  
ELECTORAL CON ANÁLISIS FINAL DE

## DIPUTACIONES LOCALES RP

CASILLAS CUYA VOTACIÓN SERÁ OBJETO DE  
NUEVO ESCRUTINIO Y CÓMPUTO

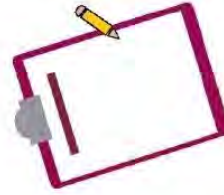

REUNIÓN DE  
TRABAJO PREVIA  
DÍA MARTES



INSTITUTO ELECTORAL DEL ESTADO DE CAMPECHE  
PROCESO ELECTORAL ESTADAL ORDINARIO 2021  
INFORME DE LA PRESIDENCIA DEL CONSEJO ELECTORAL CON ANÁLISIS FINAL  
DIPUTACIONES LOCALES RP - DISTRITO 6  
SOBRE PAQUETES ELECTORALES QUE SON SUSCEPTIBLES A RECUESTO  
RELEVANDO PRELIMINARES PARA COTEO DE RECUESTO

Anexo 1  
REUNIÓN DE TRABAJO PREVIA  
DÍA MARTES



SAN FRANCISCO DE CAMPECHE

Analice en los resultados de la elección la participación que no figuró o equivocó a casillas

Resultados con lista 7a Casilla Distrito Ordinario C E 03 junio de 2021

CASILLAS DE RECUESTO PARCIAL							
1	2	3	4	5	6	7	8
					X		
							X

CASILLA	PAN	PRD	PT	MEXCIDE	morena	PES	PSD	CONVENCIONES REGISTRADO	VOTOS ANULOS	VOTOS NULOS	VOTACIÓN BASTIDA	
112 S1	0	59	1	5	3	66	77	0	0	211	1	212
Total 1 casillas	0	59	1	5	3	66	77	0	0	211	1	212

- Causales de Recuento Parcial:**
- 1.- Cuando los resultados de las actas no concuerdan o sean ilegibles.
  - 2.- Se detectan alteraciones evidentes en las actas que generen duda fundada sobre el resultado de la elección en la casilla.
  - 3.- Cuando no exista el acta de escrutinio y cómputo en el expediente de la casilla o no obtiene el poder de la Presidencia del Consejo Electoral Distrital y Municipal.
  - 4.- Existen errores o inconsistencias evidentes en los distintos elementos de las actas.
    - PV = RV
    - BS + PV = BE
    - BS + RV = BE
    - PV > LI
  - 5.- El número de votos nulos sea mayor a la diferencia entre las o los candidatos ubicados en el primero y segundo lugar en votación.
  - 6.- Todos los votos hayan sido depollados a favor de un mismo partido político o candidatura independiente.
  - 7.- Cuando el paquete electoral se rectifica con muestras de alteración.
    - BE=Boletines Sobranles
    - PV=Presencias que votaron más representantes de partido y de candidaturas independientes que votaron sin estar en la lista nominal
    - RV=Resultados de la votación asentados en el acta.

8/6/2021



PRECEL -

Programa de Resultados  
Electoral de Cómputo para las  
Elecciones Locales (PRECEL)

MCHI

## Anexo 2. Escenarios y Grupos de Recuento

CONSEJO ELECTORAL DISTRITAL 06 - (CAMPECHE)

Elección: Diputaciones MR

Nombre GT: DipMR\_GTNo1

Total Actas: 45

Punto Recuento: DIPMR\_GTNO1\_PR\_1 - Total Actas: 22

54 B	72 B	73 B	73 C1	88 B	89 B
89 C1	107 B	110 B	110 C1	112 B	112 C1
112 C2	112 C3	112 C4	112 C5	112 S1	113 B
113 C1	114 B	115 B	115 C1		

Punto Recuento: DIPMR\_GTNO1\_PR\_2 - Total Actas: 23

116 B	116 C1	117 B	117 C2	127 B	129 B
130 B	131 B	132 B	134 E1	135 B	135 C1
136 B	139 B	140 B	140 C1	142 B	142 C1
142 C2	142 C3	144 B	145 B	146 B	



Av. Fundadores No. 18, Área Ah Kim Pech, C.P. 24014. San Francisco de Campeche

Tel. (981) 127 30 10 Ext. 1081



Proceso Electoral Estatal Ordinario 2021

8/8/2021

PRECEL -



Programa de Resultados  
Electoral de Cómputo para las  
Elecciones Locales (PRECEL)

MCHI

## Anexo 2. Escenarios y Grupos de Recuento

CONSEJO ELECTORAL DISTRITAL 06 - (CAMPECHE)

Elección: Gubernatura

Nombre GT: Gub\_GTNo1

Total Actas: 42

### Punto Recuento: GUB\_GTNO1\_PR\_1 - Total Actas: 21

54 B	54 C1	72 B	73 C1	107 B	107 C1
110 B	110 C1	112 B	112 C1	112 C2	112 C3
112 C4	112 S1	113 B	113 C1	114 B	115 C1
117 B	117 C1	117 C2			

### Punto Recuento: GUB\_GTNO1\_PR\_2 - Total Actas: 21

127 B	127 C1	129 B	129 C1	129 C2	130 B
131 B	132 B	134 B	135 B	135 C1	139 C2
139 C3	140 B	141 B	142 B	142 C1	142 C2
142 C3	143 B	146 B			



Av. Fundadores No. 18, Área Ah Kim Pech, C.P. 24014. San Francisco de Campeche  
Tel. (981) 127 30 10 Ext. 1081



Proceso Electoral Estatal Ordinario 2021

ANEXO 3

CONSEJO ELECTORAL DISTRITAL 06 SAN FRANCISCO DE CAMPECHE		CALLE GAMMA No. 23A, MANZANA F, FRACCIONAMIENTO VILLAS UNIVERSIDAD, C.P. 24030, SAN FRANCISCO DE CAMPECHE.
SIMBOLOGÍA	DISTRIBUCIÓN GEOGRÁFICA DISTRITAL	CARTOGRAFÍA DOMICILIARIA
<ul style="list-style-type: none"> <li> Puerta</li> <li> Ventana</li> <li> Centro de carga eléctrica</li> <li> Contacto eléctrico</li> <li> Firewall (Fortinet 60D)</li> <li> Switch (16 puertos)</li> <li> Módem TELMEX</li> <li> Cable UTP Cat. 5</li> <li> Cámara IP</li> <li> Ruta de traslado del paquete electoral</li> <li> Ruta acta PREP</li> </ul>	<p><b>DISTRITO 06</b></p>	

FRENTE - PLANTA ÚNICA



**ANEXO 3**

**CONSEJO ELECTORAL DISTRITAL 06**  
San Francisco de Campeche

CALLE GAMMA No. 23 A, MANZANA F, FRACCIONAMIENTO VILLAS UNIVERSIDAD, C.P. 24030, SAN FRANCISCO DE CAMPECHE.

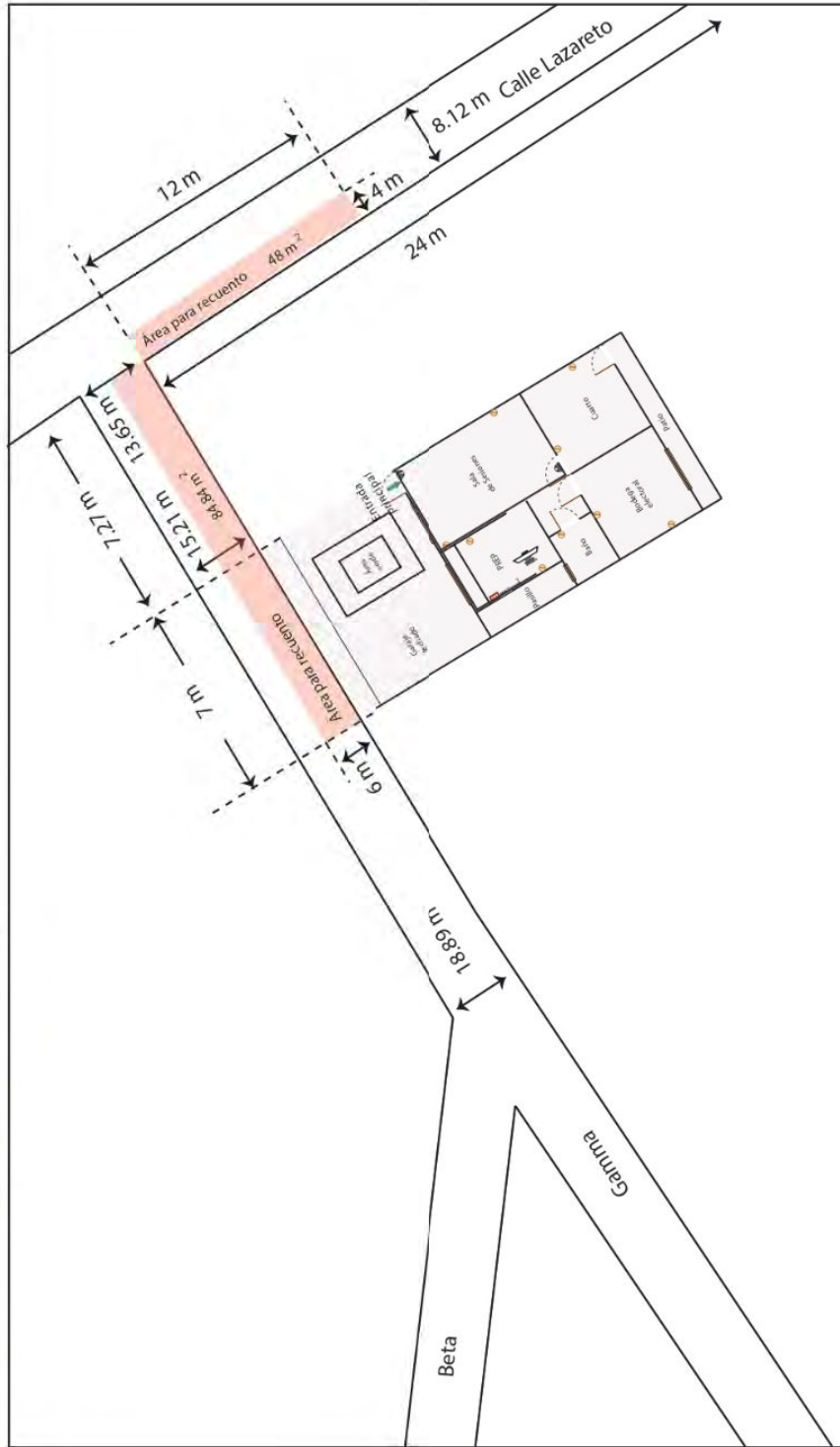

Área contemplada para recuento de votos. Se deja espacio para la circulación vial.

PLANO DE EXTERIORES

8/6/2021



PRECEL -

Programa de Resultados  
Electores de Cómputo para las  
Elecciones Locales (PRECEL)

MCHI

## Anexo 4. Listado de Personal de grupos de trabajo y puntos de recuento

### CONSEJO ELECTORAL DISTRITAL 06 - (CAMPECHE) Elección: Gubernatura

Funcionario	Cargo	Funcionario que Reemplaza
GISSELLE GEORGINA GUERRERO GARCÍA	Vocal presidente	GISSELLE GEORGINA GUERRERO GARCÍA
ALEJANDRA RUIZ SIERRA	Consejero electoral	MIGUEL ANGEL NAAL SALAZAR
CELESTE ROSARIO PASTRANA CHUC	Auxiliar de recuento	HERVARD JOSE MARIA CHAN ELIGIO
LUIS FABIAN CENTURION CAB	Auxiliar de traslado	JUAN CARLOS SEQUEDA CANUL
YUDI GEORGINA NOVELO POOT	Auxiliar de documentación	OCTAVIO ALEXANDER CASTILLO ESCUDERO
SERGIO MUÑOZ GUTIERREZ	Auxiliar de captura	ITZEL CARVAJAL GRANADO
MIGUEL ANGEL UC MALDONADO	Auxiliar de verificación	FABIAN AVILA HERNANDEZ
LUIS ANGEL MORALES DEL ANGEL	Auxiliar de control de bodega	LUIS ANGEL MORALES DEL ANGEL
ELMA NATALY PECH CHI	Auxiliar de control de grupo de trabajo	ERICK ADONAY BACELIS LORIA
MONICA MARITZA NAAL PECH	Auxiliar de acreditación y sustitución	ELMER ISAI HERNANDEZ LOPEZ



Av. Fundadores No. 18, Área Ah Kim Pech, C.P. 24014. San Francisco de Campeche

Tel. (981) 127 30 10 Ext. 1081



Proceso Electoral Estatal Ordinario 2021

**INSTITUTO ELECTORAL DEL ESTADO DE CAMPECHE**  
**Consejo Electoral Distrital 07**

Acuerdo: CD07/15/2021.

**ACUERDO DEL CONSEJO ELECTORAL DISTRITAL 07, POR EL QUE SE DA CUMPLIMIENTO A LAS ACTIVIDADES SEÑALADAS EN EL PUNTO 4.4 DE LOS LINEAMIENTOS PARA EL DESARROLLO DE LAS SESIONES DE CÓMPUTO DE LAS ELECCIONES LOCALES DEL ESTADO DE CAMPECHE PARA EL PROCESO ELECTORAL ESTATAL ORDINARIO 2021.****ACUERDO:**

**PRIMERO:** Se aprueban las casillas cuya votación será objeto de un nuevo escrutinio y cómputo por alguna de las objeciones fundadas establecidas en el artículo 553 de la Ley de Instituciones y Procedimientos Electorales del Estado de Campeche, conforme al **ANEXO UNO** del presente documento, que se tiene aquí por reproducido como si a la letra se insertase, para todos los efectos legales y administrativos a que haya lugar; en términos de las consideraciones XIX, XX, XXI y XXII.

**SEGUNDO:** Se aprueba la creación e integración de los Grupos de Trabajo y, en su caso, de los Puntos de Recuento, así como su instalación para el inicio inmediato del recuento de votos en la parcialidad de las casillas de manera simultánea al cotejo de actas que realizará el Pleno de este Consejo Electoral Distrital, cuando en el recuento de la votación de cada casilla el número de paquetes a recontar sea mayor a veinte, conforme al **ANEXO DOS** del presente documento, que se tiene aquí por reproducido como si a la letra se insertase, para todos los efectos legales y administrativos a que haya lugar; en los términos de las consideraciones XIX, XX, XXI y XXII.

**TERCERO:** Se aprueban los espacios para la instalación de grupos de trabajo y, en su caso, puntos de recuento; previstos para el recuento de votos en la parcialidad de las casillas y el recuento de votos en la totalidad de las casillas; conforme al **ANEXO TRES** del presente documento, que se tiene aquí por reproducido como si a la letra se insertase, para todos los efectos legales y administrativos a que haya lugar; en los términos de las consideraciones XIX, XX, XXI y XXII.

**CUARTO:** Se aprueba el listado de participantes que auxiliarán a este Consejo Electoral Distrital, en el recuento de votos en la parcialidad de las casillas y asignación de funciones; así como en el caso, de un recuento en la totalidad de las casillas, se deberá aprobar el número de participantes necesarios que auxilie al Consejo Electoral; conforme al **ANEXO CUATRO** del presente documento, que se tiene aquí por reproducido como si a la letra se insertase, para todos los efectos legales y administrativos a que haya lugar; en los términos de las consideraciones XIX, XX, XXI y XXII.

**QUINTO:** Se instruye a la Secretaría de este Consejo Electoral Distrital 07, dependiente del Instituto Electoral del Estado de Campeche, turnar de manera electrónica el presente Acuerdo y sus Anexos a la Dirección Ejecutiva de Organización Electoral, Partidos y Agrupaciones Políticas, del Instituto Electoral del Estado de Campeche, para que esta a su vez, turne de manera electrónica el presente Acuerdo y sus Anexos a la Secretaría Ejecutiva del Consejo General del Instituto Electoral del Estado de Campeche, para todos los efectos legales y administrativos a que haya lugar; lo anterior, conforme a los razonamientos expuestos en la Consideración XXIII del presente Acuerdo.

**SEXTO:** Publíquese los puntos resolutivos del presente Acuerdo en el Periódico Oficial del Estado.

**EL PRESENTE ACUERDO FUE APROBADO POR UNANIMIDAD DE VOTOS POR EL CONSEJO ELECTORAL DISTRITAL 07 DEL INSTITUTO ELECTORAL DE CAMPECHE, EN LA 10ª SESION EXTRAORDINARIA CELEBRADA EL DÍA 8 DE JUNIO DE 2021.**



**INSTITUTO ELECTORAL DEL ESTADO DE CAMPECHE**  
**Consejo Electoral Distrital 07**



Acuerdo: CD07/15/2021.

**C. CARLOS ALBERTO EUAN UC CONSEJERO PRESIDENTE.- C. JUAN JOSE PECH CHI  
SECRETARIO DEL CONSEJO. RÚBRICAS.**

*"Como receptor de la información contenida en la presente documentación deberá hacer uso de la misma, exclusivamente para los fines para los que fue proveída y obligarse a custodiar los datos de carácter personal y confidencial en ella incluidos, así como evitar su alteración, manipulación o divulgación en términos la normatividad vigente en materia de datos personales".*



*[Handwritten mark]*



INSTITUTO ELECTORAL DEL  
ESTADO DE CAMPECHE

# Anexo 1

INFORME DE LA PRESIDENCIA DEL CONSEJO  
ELECTORAL CON ANÁLISIS FINAL DE

## GUBERNATURA

CASILLAS CUYA VOTACIÓN SERÁ OBJETO DE  
NUEVO ESCRUTINIO Y CÓMPUTO

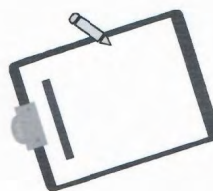

REUNIÓN DE  
TRABAJO PREVIA  
DÍA MARTES

*[Handwritten mark]*



INSTITUTO ELECTORAL DEL ESTADO DE CAMPECHE  
PROCESO ELECTORAL ESTADAL ORDINARIO 2021  
INFORME DE LA PRESIDENCIA DEL CONSEJO ELECTORAL CON ANÁLISIS FINAL  
GUBERNATURA - DISTRITO 7  
SOBRE PAQUETES ELECTORALES QUE SON SUSCEPTIBLES A RECUENTO  
RESULTADOS PRELIMINARES PARA COTEJO - RECUENTO

Anexo 1  
REUNION DE TRABAJO PREVIA  
DÍA MARTES



Resultados con base a la Jornada Electoral celebrada el 6 de junio de 2021

Anexo en dos estapas en blanco (los candidatos que no figuraron en candidatura o cambio)

CABILLA	PARTIDOS POLITICOS													VOTACION TOTAL EN TABLA	CARGALES DE RECUENTO PARCIAL							
	PAN	PRD	PT	PSD	morena	PES	CCP	PRD	PT	PSD	morena	PES	CCP		1	2	3	4	5	6	7	
1 B	0	0	0	0	0	0	0	0	0	0	0	0	0	0	0	0	X					X
2 B	0	0	0	0	0	0	0	0	0	0	0	0	0	0	0	0	X					X
5 B	2	118	1	0	176	82	3	0	3	5	0	0	3	0	354	3		X				
6 B	3	111	2	2	157	74	2	0	0	2	2	0	1	0	360	5		X				
6 C1	6	106	0	2	161	89	3	0	0	6	1	0	0	2	377	5		X				
7 C1	3	103	2	2	165	63	3	2	1	1	1	0	0	1	370	3		X				
11 B	2	102	4	7	108	65	0	0	0	4	1	0	1	0	295	8		X				X
11 C1	3	107	1	4	128	81	2	1	0	4	0	0	0	0	332	3		X				
12 C1	6	101	2	2	101	115	1	1	3	4	1	0	0	1	343	6		X				X
12 S1	0	0	0	0	0	0	0	0	0	0	0	0	0	0	0	0	X					X
26 B	9	117	0	3	133	113	3	0	0	7	0	0	0	1	389	3					X	
27 B	4	145	3	9	117	106	2	2	0	6	0	0	0	0	400	4			X			
29 B	5	80	2	5	86	129	4	0	2	5	0	0	0	0	321	2			X			



INSTITUTO ELECTORAL DEL ESTADO DE CAMPECHE  
PROCESO ELECTORAL ESTADAL ORDINARIO 2021  
INFORME DE LA PRESIDENCIA DEL CONSEJO ELECTORAL CON ANÁLISIS FINAL  
**GUBERNATURA - DISTRITO 7**  
SOBRE PAQUETES ELECTORALES QUE SON SUSCEPTIBLES A RECUENTO  
RESULTADOS PRELIMINARES PARA CUOTEJO - RECUENTO

**Anexo 1**  
REUNION DE TRABAJO PREVIA  
DÍA MARTES

ieec  
INSTITUTO ELECTORAL DEL  
ESTADO DE CAMPECHE

TENABO

Actualizado con base a los resultados obtenidos en el día de la votación el 02 de Julio de 2021.

CASILLA	PARTIDOS POLÍTICOS											CARGALES DE REQUENTO PRELIMINAR										
	PAN	PRD	PT	PPS	morena	PES	ieec	PRD	PT	PPS	morena	VOTOS NÚMEROS	VOTOS NÚMEROS	VOTOS NÚMEROS	1	2	3	4	5	6	7	
30 B												304	0					X				
30 C1												304	4					X				
44 C1												287	3					X				
45 C1												273	3						X			
46 B												336	8					X				X
46 C1												351	2							X		X
47 B												340	3					X				X
47 C1												350	5					X				X
48 B												347	5					X				X
118 C1												328	11							X		
119 B												346	2					X				X
121 B												0	0					X				X
122 B												438	0							X		



INSTITUTO ELECTORAL DEL ESTADO DE CAMPECHE  
PROCESO ELECTORAL ESTADAL ORDINARIO 2021  
INFORME DE LA PRESIDENCIA DEL CONSEJO ELECTORAL CON ANÁLISIS FINAL  
GUBERNATURA - DISTRITO 7  
SOBRE PAQUETES ELECTORALES QUE SON SUSCEPTIBLES A RECUENTO  
RESULTADOS PRELIMINARES PARA COTEJO - RECUENTO

Anexo 1  
REUNION DE TRABAJO PREVIA  
DÍA MARTES

TENABO

Resultado con base a los Juicios Electorales celebrados el 2 de Julio de 2021

Alcance en los espacios en blanco las candidaturas que no fueron inscritas o cambiadas

CÁBILA	PAN	PRD	PT	PES	MORENA	PES	IEEC	PT	PUSC	PUSC	PUSC	PUSC	PUSC	PUSC	PUSC	PUSC	PUSC	PUSC	PUSC	PUSC	CÁBILAS DE RECUENTO PARCIAL							TOTAL							
																					1	2	3	4	5	6	7								
122 S1	3	93	0	1	2	119	61	1	0	3	3	0	0	0	0	0	1	0	287	0	287		X												
123 B	18	82	2	0	2	69	75	5	4	0	0	0	0	0	0	0	0	0	257	5	262		X												
123 C1	15	60	1	5	2	69	93	4	4	1	0	0	0	0	0	0	0	0	254	5	259		X												
440 C1	30	87	1	1	3	110	138	2	16	5	9	2	0	0	0	0	0	0	404	6	410		X												
440 C2	23	122	1	3	4	86	144	3	16	12	4	0	0	0	0	0	0	0	418	8	426		X												
441 B	30	105	1	2	3	119	174	4	21	0	2	4	0	0	0	0	0	0	465	9	474		X												
441 C2	45	92	0	2	2	131	159	3	6	0	7	1	1	0	0	0	0	0	449	11	460		X												
442 C1	28	89	3	2	3	106	147	6	5	3	5	14	0	0	2	0	0	0	413	14	427														
442 C2	43	84	4	1	1	126	137	4	13	0	6	4	0	1	2	0	0	0	426	7	433														
443 C1	26	114	0	1	2	94	137	1	12	4	9	4	0	0	1	0	0	0	405	6	411														
443 C2	30	91	1	2	1	121	159	2	7	6	8	0	0	0	0	0	0	0	428	15	443														
445 B	11	146	2	1	2	101	125	1	3	1	7	2	0	0	0	0	0	0	402	10	412														
445 C1	12	148	3	1	2	112	117	0	3	2	4	2	0	0	0	1	0	0	407	12	419														

**Anexo 1**  
REUNION DE TRABAJO PREVIA  
DÍA MARTES

INSTITUTO ELECTORAL DEL ESTADO DE CAMPECHE  
PROCESO ELECTORAL ESTADAL ORDINARIO 2021  
INFORME DE LA PRESIDENCIA DEL CONSEJO ELECTORAL CON ANÁLISIS FINAL  
GUBERNATURA - DISTRITO 7  
SOBRE PAQUETES ELECTORALES QUE SON SUSCEPTIBLES A RECUENTO  
RESULTADOS PRELIMINARES PARA COTEJO RECUENTO



Acte en las estaciones en blanco las casillas que no fueron o contaron o cambiaron

Resultados con base a la Jornada Electoral ordinaria el 02 de Julio de 2021

CASILLA	CAUSALES DE RECUENTO PARCIAL													VOTACION TOTAL ENTIDAD			
	1	2	3	4	5	6	7	8	9	10	11	12	13				
446 B	31	1	1	0	27	0	21	0	2	1	9	0	0	0	0	0	94
Total 40 casillas	438	3,618	67	103	88	4,144	3,738	79	133	52	146	48	2	3	29	4	12,694
																	196
																	12,890

- Causales de Recuento Parcial:**
- 1.- Cuando los resultados de las actas no concuerdan o sean ilegibles.
  - 2.- Se detectan alteraciones evidentes en las actas que generen dudas fundadas sobre el resultado de la elección en la casilla.
  - 3.- Cuando no exista el acta de escrutinio y cómputo en el expediente de la casilla o no opere en el poder de la Presidencia del Consejo Electoral Distrital o Municipal.
  - 4.- Existen errores o inconsistencias evidentes en los distintos elementos de las actas.
    - PV = RV
    - BS = BE
    - BS + RV = BE
    - RV = LN
    - PV = RV
    - BE = Boleas antecadas
    - PV = Personas que votaron más representantes de partido y de candidaturas independientes que votaron sin estar en la lista nominal.
    - RV = Resultados de la votación asentados en el acta.
  - 5.- El número de votos nulos sea mayor a la diferencia entre las o los candidatos ubicados en el primero y segundo lugar en votación.
  - 6.- Todos los votos hayan sido etiquetados a favor de un mismo partido político o candidatura independiente.
  - 7.- Cuando el paquete electoral se reciba con muestras de alteración.

Página 5 de 5



# Anexo 1

INFORME DE LA PRESIDENCIA DEL CONSEJO  
ELECTORAL CON ANÁLISIS FINAL DE

## DIPUTACIONES LOCALES MR

CASILLAS CUYA VOTACIÓN SERÁ OBJETO DE  
NUEVO ESCRUTINIO Y CÓMPUTO



REUNIÓN DE  
TRABAJO PREVIA  
DÍA MARTES

*[Firma manuscrita]*

Página 1 de 6



**Anexo 1**  
**REUNIÓN DE TRABAJO PREVIA**  
**DÍA MARTES**

INSTITUTO ELECTORAL DEL ESTADO DE CAMPECHE  
PROCESO ELECTORAL ESTATAL ORDINARIO 2021  
INFORME DE LA PRESIDENCIA DEL CONSEJO ELECTORAL CON ANÁLISIS FINAL  
DIPUTACIONES LOCALES MR - DISTRITO 7  
CASILLAS CUYA VOTACIÓN SERÁ OBJETO DE NUEVO ESCRUTINIO Y COMPUTO  
RESULTADOS PRELIMINARES PARA COTEJO - RECUENTO

Reservados con Base a la Norma Electoral publicada el 15 de junio de 2017

TENABO

Arriba en los espacios en blanco los candidatos que no logran la cantidad necesaria

CASILLA	PARTIDOS												VOTOS VOTOS VALIDOS	VOTOS VOTOS ANULADOS	VOTACION TOTAL DEFINITIVA	CANTIDADES DE RECUENTO PARCIAL									
	PAN	PRD	PT	PS	PSD	PES	PRD	PT	PS	PSD	PES	PRD				PT	PS	PSD	PES	1	2	3	4	5	6
1 B	0	0	0	0	0	0	0	0	0	0	0	0	0	0	0	0	0	X	X	X				X	
2 B	0	0	0	0	0	0	0	0	0	0	0	0	0	0	0	0	0	X	X	X				X	
3 B	0	0	0	0	0	0	0	0	0	0	0	0	0	0	0	0	0	X	X	X				X	
5 B	9	111	1	2	10	148	86	6	2	2	3	0	0	0	0	0	380	8	388				X		
6 B	5	100	1	5	9	141	82	3	1	3	0	2	0	0	0	0	352	10	362				X		
7 C1	7	82	3	8	10	170	84	1	3	2	1	0	0	0	0	0	371	2	373				X		
11 C1	7	98	1	3	4	113	82	4	1	0	2	1	0	0	0	0	316	7	323				X	X	
12 B	0	0	0	0	0	0	0	0	0	0	0	0	0	0	0	0	0	0	0	X	X	X	X		
12 C1	0	0	0	0	0	0	0	0	0	0	0	0	0	0	0	0	0	0	0	X	X	X	X		
12 C2	0	97	0	4	5	118	114	3	2	1	0	0	0	0	0	344	4	348				X			
12 S1	0	0	0	0	0	0	0	0	0	0	0	0	0	0	0	0	0	0	X	X	X	X	X		
24 B	15	100	3	4	7	125	106	2	1	3	5	1	0	0	0	372	9	381				X			







  
**Anexo 1**  
**REUNIÓN DE TRABAJO PREVIA**  
**DÍA MARTES**  
 INSTITUTO ELECTORAL DEL ESTADO DE CAMPECHE  
 PROCESO ELECTORAL ESTATAL ORDINARIO 2021  
**INFORME DE LA PRESIDENCIA DEL CONSEJO ELECTORAL CON ANÁLISIS FINAL**  
**DIPUTACIONES LOCALES MR - DISTRITO 7**  
**CASILLAS CUYA VOTACIÓN SERÁ OBJETO DE NUEVO ESCRUTINIO Y CÓMPUTO**  
 RESULTADOS PRELIMINARES PARA COTEJO - RECUENTO



**TEMBÚ**

Anexo en sus páginas en blanco las correcciones que no requieren el cómputo o el escrutinio

Resultados con base en la Jornada Electoral celebrada el 11 de junio de 2021

CASILLA	720	3,801	90	132	328	3,631	4,564	112	396	100	170	52	2	1	8	14,108	339	14,447	CASILLAS DE RECUENTO PARCIAL							
																			1	2	3	4	5	6		
Total 48 casillas																				1	2	3	4	5	6	1

**Causales de Recuento Parcial:**

- 1.- Cuando los resultados de las actas no concidan o sean ilegibles.
- 2.- Se detectan alteraciones evidentes en las actas que generen duda fundada sobre el resultado de la elección en la casilla.
- 3.- Cuando no exista el acta de escrutinio y cómputo en el expediente de la casilla o no obtiene en el poder de la Presidencia del Consejo Electoral Distrital y Municipal.
- 4.- Existen errores o inconsistencias evidentes en los distintos elementos de las actas.
  - PV = RV
  - BS + PV ≠ BE
  - BS + RV ≠ BE
  - PV > LN
- 5.- El número de votos nulos sea mayor a la diferencia entre las o los candidatos ubicados en el primero y segundo lugar en votación.
- 6.- Todos los votos hayan sido depositados a favor de un mismo partido político o candidatura independiente.
- 7.- Cuando el paquete electoral se reciba con muestras de alteración.
  - BE=Boletines entregados
  - PV=Personas que votaron más representantes de partido y de candidaturas independientes que votaron en la lista nominal.
  - RV=Resultados de la votación asentados en el acta.
  - BS=Boletines Sobrantes

  
  
 Página 6 de 8



# Anexo 1

INFORME DE LA PRESIDENCIA DEL CONSEJO  
ELECTORAL CON ANÁLISIS FINAL DE

## DIPUTACIONES LOCALES RP

CASILLAS CUYA VOTACIÓN SERÁ OBJETO DE  
NUEVO ESCRUTINIO Y CÓMPUTO



REUNIÓN DE  
TRABAJO PREVIA  
DÍA MARTES



INSTITUTO ELECTORAL DEL ESTADO DE CAMPECHE

INSTITUTO ELECTORAL DEL ESTADO DE CAMPECHE  
PROCESO ELECTORAL ESTADAL ORDINARIO 2021  
INFORME DE LA PRESIDENCIA DEL CONSEJO ELECTORAL CON ANÁLISIS FINAL  
RESULTADOS PRELIMINARES PARA CONTEO - RECUENTO

Anexo 1  
REUNIÓN DE TRABAJO PREVIA  
DÍA MARTES



Resultados con Base a la Jornada Electoral celebrada el 4 de Julio de 2021

CAUSALES DE RECUENTO PARCIAL					
1	2	3	4	5	6
1					1

CASILLA								VOTOS VÁLIDOS	VOTOS NULOS	VOLACION TOTAL ENTREGADA
Total 0 casillas										

**Causales de Recuento Parcial:**

- 1.- Cuando los resultados de las actas no concidan o sean ilegibles.
- 2.- Se detectan alteraciones evidentes en las actas que generen duda fundada sobre el resultado de la elección en la casilla.
- 3.- Cuando no exista el acta de escrutinio y cómputo en el expediente de la casilla o no obrare en el poder de la Presidencia del Consejo Electoral Distrital y Municipal.
- 4.- Existan errores o inconsistencias evidentes en los distintos elementos de las actas.
  - PV = RV
  - BS + PV = BE
  - BS + RV = BE
  - PV > IN
  - PV = Personas que votaron más representantes de partido y de candidaturas independientes que votaron sin estar en la lista nominal
  - RV = Resultados de la votación asentados en el acta.
  - BE = Boleas entregadas
  - BS = Boleas Sobrantes
- 5.- El número de votos nulos sea mayor a la diferencia entre las o los candidatos ubicados en el primero y segundo lugar en votación.
- 6.- Todos los votos hayan sido depositados a favor de un mismo partido político o candidatura independiente.
- 7.- Cuando el paquete electoral se reciba con muestras de alteración.

*[Handwritten signatures in blue ink]*



# Anexo 1

INFORME DE LA PRESIDENCIA DEL CONSEJO  
ELECTORAL CON ANÁLISIS FINAL DE

## AYUNTAMIENTOS

CASILLAS CUYA VOTACIÓN SERÁ OBJETO DE  
NUEVO ESCRUTINIO Y CÓMPUTO



REUNIÓN DE  
TRABAJO PREVIA  
DÍA MARTES

Página 1 de 3



INSTITUTO ELECTORAL DEL ESTADO DE CAMPECHE

INSTITUTO ELECTORAL DEL ESTADO DE CAMPECHE  
PROCESO ELECTORAL ESTATAL ORDINARIO 2021  
INFORME DE LA PRESIDENCIA DEL CONSEJO ELECTORAL CON ANÁLISIS FINAL  
AVUNTAMIENTOS - TENABO  
CASILLAS CUYA VOTACIÓN SERÁ OBJETO DE NUEVO ESCRUTINIO Y COMPUTO  
RESULTADOS PRELIMINARES PARA COTEJO - RECUENTO

**Anexo 1**  
REUNIÓN DE TRABAJO PREVA  
DÍA MARTES

Resultados de la Asamblea Electoral celebrada el 6 de junio de 2021

CASILLA	PARTIDOS POLITICOS																	VOTACION TOTAL LITONDA	VOTOS VALIDOS	VOTOS NO VALIDOS	CANDIDATOS INSCRITOS	CANDIDATOS RECUENTOS	CANALAS DE RECUENTO PARCIAL																	
	PAN	PRD	PT	PSD	MOV	morena	PES	PES LIBRE	PRI	PRD	PRN	PRN	PRN	PRN	1	2	3						4	5	6	7														
440 C1	59	70	0	1	11	34	143	2	63	8	11	4	0	0	0	0	0	0	406	5									X	X										
440 C2	68	85	3	2	13	15	148	2	61	8	6	1	0	1	0	0	0	0	413	10									X											
441 B	70	87	3	1	5	15	198	12	60	1	4	5	0	1	0	0	0	0	462	11									X											
441 C1	86	76	3	2	4	23	179	12	70	8	9	6	0	0	0	0	0	0	478	4										X										
441 C2	72	90	2	3	9	15	174	7	62	2	80	2	0	0	0	0	0	0	518	14									X											
442 C1	55	87	7	0	8	16	166	11	42	10	9	3	1	0	0	0	0	0	415	9										X	X									
442 C2	53	83	4	1	7	38	175	8	53	5	11	3	0	0	0	0	0	0	441	11									X											
443 B	50	105	1	2	5	30	171	5	24	14	7	3	0	0	0	0	0	0	417	8											X									
443 C1	63	81	1	1	3	33	139	5	49	12	8	9	0	0	0	0	0	0	404	7																				
443 C2	43	94	0	0	2	44	172	4	57	8	9	0	0	0	0	0	0	0	433	10																				
445 B	31	137	1	2	6	45	121	5	31	16	5	2	0	0	0	0	0	0	402	8																				
445 C1	30	135	5	2	5	51	122	4	40	8	3	5	0	0	0	0	0	0	410	9																				

Página 2 de 3



INSTITUTO ELECTORAL DEL ESTADO DE CAMPECHE  
PROCESO ELECTORAL ORDINARIO 2021  
INFORME DE LA PRESIDENCIA DEL CONSEJO ELECTORAL CON ANÁLISIS FINAL  
AYUNTAMIENTOS - TENABO  
CASILLAS CUYA VOTACIÓN SERÁ OBJETO DE NUEVO ESCRUTINIO Y CÓMPUTO  
RESULTADOS PRELIMINARES PARA COTEJO - REQUENTO

**Anexo 1**  
REUNIÓN DE TRABAJO PREVIA  
DÍA MARTES



Resultados con base en la Juntas Electorales del Estado de Campeche el 02 de Julio de 2021

CASILLA	Votos válidos		Votos anulados		Votos en blanco		MAYORÍA RELATIVA	CANDIDATURAS PRESENTADAS							VOTACIÓN TOTAL POR CASILLA	CANTIDAD DE REGISTROS														
	Presencia	Asistencia	Presencia	Asistencia	Presencia	Asistencia		PT	PRD	PPS	PSD	PNV	PUS	RETE																
446 B	5	31	0	1	0	11	22	0	10	4	8	0	0	0	0	0	0	0	0	93	1				X					
447 B	27	139	0	0	22	28	143	1	23	1	2	5	0	0	0	0	0	0	0	0	391	6								X
<b>Total 14 casillas</b>	<b>712</b>	<b>1,300</b>	<b>30</b>	<b>18</b>	<b>100</b>	<b>388</b>	<b>2,073</b>	<b>78</b>	<b>645</b>	<b>105</b>	<b>172</b>	<b>48</b>	<b>1</b>	<b>2</b>	<b>0</b>	<b>0</b>	<b>0</b>	<b>0</b>	<b>0</b>	<b>5,682</b>	<b>113</b>									

**Causales de Recuento Parcial:**

- 1.- Cuando los resultados de las actas no concuerdan o sean ilegibles.
- 2.- Se detectan alteraciones evidentes en las actas que generen dudas fundadas sobre el resultado de la elección en la casilla.
- 3.- Cuando no exista el acta de escrutinio y cómputo en alguno de las casillas o no obrare en el poder de la Presidencia del Consejo Electoral Distrital y Municipal.
- 4.- Exista errores o inconsistencias evidentes en los distintos elementos de las actas.  
 PS - Boletas Sobrantes  
 BE - Boletas entregadas  
 PV - Personas que votaron más representantes de partido y de candidaturas independientes que votaron sin estar en la lista nominal.  
 RV - Resultados de la votación asentados en el acta.
- 5.- El número de votos nulos sea mayor a la diferencia entre las o los candidatos ubicados en el primero y segundo lugar en votación.
- 6.- Todos los votos hayan sido depositados a favor de un mismo partido político o candidatura independiente.
- 7.- Cuando el paquete electoral se reciba con muestras de alteración.

*(Handwritten mark)*

*(Handwritten mark)*



# Anexo 1

INFORME DE LA PRESIDENCIA DEL CONSEJO  
ELECTORAL CON ANÁLISIS FINAL DE

## JUNTAS MUNICIPALES

CASILLAS CUYA VOTACIÓN SERÁ OBJETO DE  
NUEVO ESCRUTINIO Y CÓMPUTO



REUNIÓN DE  
TRABAJO PREVIA  
DÍA MARTES

Página 1 de 2



Programa de Resultados Electorales de Cómputo para las Elecciones Locales (PRECEL)  
JGOMEZ

**Anexo 2. Escenarios y Grupos de Recuento**

**CONSEJO ELECTORAL DISTRITAL 07 - (TENABO)**

Elección: Gobernatura

Nombre GT: Gub\_GTNo1

Total Actas: 36

**Punto Recuento: GUB\_GTNO1\_PR\_1 - Total Actas: 18**

1 B	2 B	3 B	4 B
5 C1	7 C1	11 B	11 C1
12 C1	12 C1	75 B	22 B
25 B	29 B	31 C1	24 C1
45 C1	46 B		

**Punto Recuento: GUB\_GTNO1\_PR\_2 - Total Actas: 18**

47 B	47 C1	48 B	114 C1
121 B	121 B	121 B	122 C1
122 B	122 C1	410 C1	410 C1
441 B	441 C1	442 C1	442 C1
445 B	445 C1		



*[Handwritten signatures]*

Programa de Resultados Electorales de Cómputo para las Elecciones Locales (PRECEL)  
JGOMEZ

**Anexo 2. Escenarios y Grupos de Recuento**

CONSEJO ELECTORAL DISTRITAL 07 - (TENABO)

Elección: Diputaciones MR

Nombre GT: DipMR\_GTNo1

Total Actas: 45

Punto Recuento: DIPMR\_GTNO1\_PR\_1 - Total Actas: 22

16	28	28	56
88	201	1131	1219
1201	1052	1470	2473
202	268	917	1185
298	201	318	509
480	401	1170	1591

Punto Recuento: DIPMR\_GTNO1\_PR\_2 - Total Actas: 23

428	4201	4501	1148
1198	12101	1308	13209
12201	1308	1301	4209
44002	4108	44101	44109
4405	4001	4002	4006
4001	400	4005	4010



### ANEXO 3

**CONSEJO ELECTORAL DISTRITAL 07**  
**TENABO**

CALLE 8 S/N, ENTRE 6 Y 19, COLONIA CENTRO, C.P. 24700, TENABO

SIMBOLOGIA	DISTRIBUCION GEOGRAFICA DISTRITAL	CARTOGRAFIA DOMICILIARIA
<ul style="list-style-type: none"><li>Puerta</li><li>Ventana</li><li>Centro de carga eléctrica</li><li>Contacto eléctrico</li><li>Firewall (Fortinet 60D)</li><li>Switch (16 puertos)</li><li>Módem TELMEX</li><li>Cable UTP Cat. 5</li><li>Cámara IP</li><li>Ruta de traslado del paquete electoral</li><li>Ruta acta PREP</li></ul>	<b>DISTRITO 07</b> 	

### FRENTE - PLANTA ÚNICA

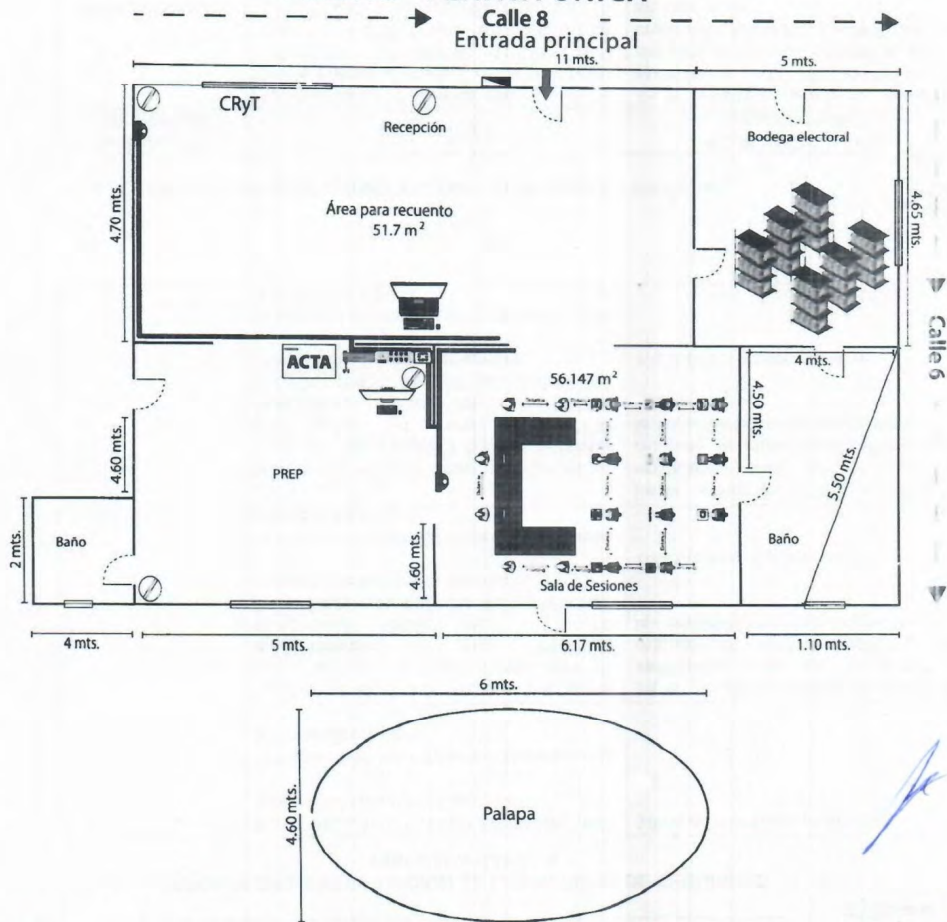

**ANEXO 3**

CALLE 8 S/N, ENTRE 6 Y 19, COLONIA CENTRO, C.P. 24700, TENABO.

**CONSEJO ELECTORAL DISTRITAL 07**

Tenabo

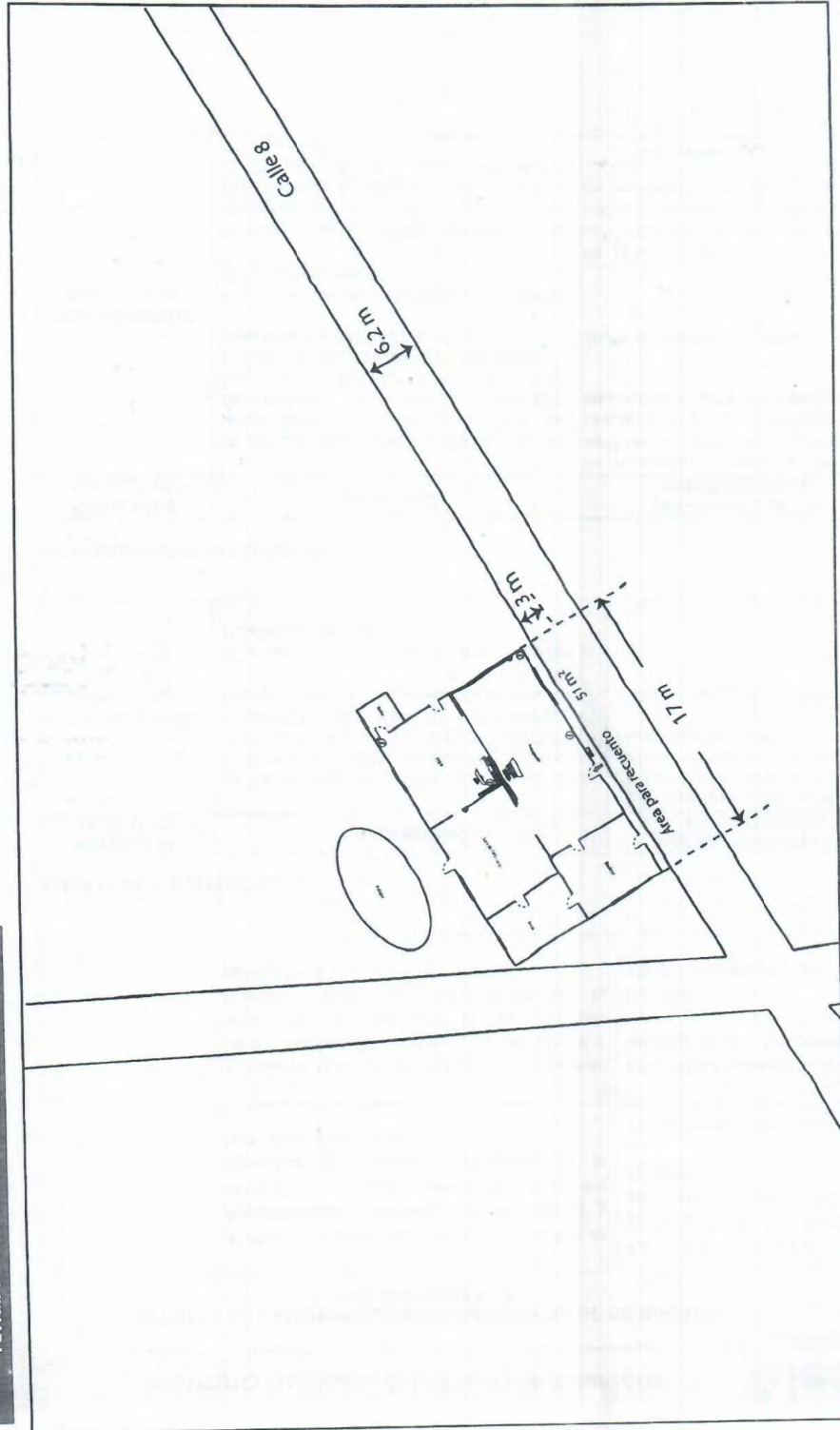

Área contemplada para recuento de votos. Se deja espacio para la circulación vial.

PLANO DE EXISTENTES

*[Handwritten signature]*

## Programa de Resultados Electorales de Cómputo para las Elecciones Locales (PRECEL)

JGOMEZ

**Anexo 4. Listado de Personal de grupos de trabajo y puntos de recuento****CONSEJO ELECTORAL DISTRITAL 07 - (TENABO)  
Elección: Gobernatura**

<b>Funcionario</b>	<b>Cargo</b>	<b>Funcionario que Reemplaza</b>
LILIANA ARACELY UC GARCIA	Vocal presidente	LILIANA ARACELY UC GARCIA
JOSE ENCARNACIÓN DZUL KANTUN	Consejero electoral	JOSE ENCARNACIÓN DZUL KANTUN
HECTOR RAMIRO BALAN	Auxiliar de recuento	HECTOR RAMIRO BALAN
ALEXIS CAHUICH MENDOZA	Auxiliar de traslado	ALEXIS CAHUICH MENDOZA
ALEJANDRA PIÑA	Auxiliar de documentación	ALEJANDRA PIÑA
MARTHA CARVAJAL LEON	Auxiliar de verificación	MARTHA CARVAJAL LEON
JANET GOMEZ CASTILLO	Auxiliar de control de bodega	JANET GOMEZ CASTILLO
FABIAN JESUS CHUC PUC	Auxiliar de captura	FABIAN JESUS CHUC PUC
DANIEL CACERES PACHECO	Auxiliar de control de grupo de trabajo	DANIEL CACERES PACHECO
ALEXIS ABEL GARCIA PECH	Auxiliar de acreditación y sustitución	ALEXIS ABEL GARCIA PECH
JAVIER IGANCIO SANSORES TUN	Representante ante grupo	NORMA ANGELICA CHAN NARVAEZ
ERIC FABIAN MISS DOMINGUEZ	Representante ante grupo	ANA MARIA KU CHI
JOSE MIGUEL ROSALES HERREA	Representante ante grupo	MARIA ARIADNA RICHAUD CORAL
LUIS RICARDO HERNANDEZ ZAPATA	Representante ante grupo	ANTONIO CUEVAS ALVARADO



Programa de Resultados Electorales de Cómputo para las Elecciones Locales (PRECEL)  
JGOMEZ

Anexo 4. Listado de Personal de grupos de trabajo y puntos de recuento

CONSEJO ELECTORAL DISTRITAL 07 - (TENABO)  
Elección: Diputaciones MR

Funcionario	Cargo	Funcionario que Reemplaza
LILIANA ARACELY UC GARCIA	Vocal presidente	LILIANA ARACELY UC GARCIA
JOSE ENCARNACIÓN DZUL KANTUN	Consejero electoral	JOSE ENCARNACIÓN DZUL KANTUN
ANA GABRIELA <del>ESTRELLA PUCH</del> <i>Sandra Chable</i>	Auxiliar de recuento	ANA GABRIELA ESTRELLA PUCH
LUIS ADRIAN YAN CAN	Auxiliar de traslado	LUIS ADRIAN YAN CAN
ROXANA COUHO CAB	Auxiliar de documentación	ROXANA COUHO CAB
THANIA PACHECO ORTIZ	Auxiliar de captura	FABIAN JESUS CHUC PUC
ANGEL VALENTIN FLORES CANUL	Auxiliar de verificación	ANGEL VALENTIN FLORES CANUL
JANET GOMEZ CASTILLO	Auxiliar de control de bodega	FABIAN JESUS CHUC PUC
MANUEL CAN CANUL	Auxiliar de control de grupo de trabajo	MANUEL CAN CANUL
DARWIN BALAN FLORES	Auxiliar de acreditación y sustitución	DARWIN BALAN FLORES
JAVIER IGANCIO SANSORES TUN	Representante ante grupo	NORMA ANGELICA CHAN NARVAEZ
ERIC FABIAN MISS DOMINGUEZ	Representante ante grupo	ANA MARIA KU CHI
ENRIQUE ALBERTO MOHIN CAMARA	Representante ante grupo	EMMANUEL VIDAL CABALLERO UC
MISAEEL IVAN DZUL CRISANTY	Representante ante grupo	FREDDY DANIEL ESCAMILLA MUÑOZ



**INSTITUTO ELECTORAL DEL ESTADO DE CAMPECHE**  
**Consejo Electoral Distrital 08**

Acuerdo: CD08/15/2021.

**ACUERDO DEL CONSEJO ELECTORAL DISTRITAL 08, POR EL QUE SE DA CUMPLIMIENTO A LAS ACTIVIDADES SEÑALADAS EN EL PUNTO 4.4 DE LOS LINEAMIENTOS PARA EL DESARROLLO DE LAS SESIONES DE CÓMPUTO DE LAS ELECCIONES LOCALES DEL ESTADO DE CAMPECHE PARA EL PROCESO ELECTORAL ESTATAL ORDINARIO 2021.****ACUERDO:**

**PRIMERO:** Se aprueban las casillas cuya votación será objeto de un nuevo escrutinio y cómputo por alguna de las objeciones fundadas establecidas en el artículo 553 de la Ley de Instituciones y Procedimientos Electorales del Estado de Campeche, conforme al **ANEXO UNO** del presente documento, que se tiene aquí por reproducido como si a la letra se insertase, para todos los efectos legales y administrativos a que haya lugar; en términos de las consideraciones XIX, XX, XXI y XXII.

**SEGUNDO:** Se aprueba la creación e integración de los Grupos de Trabajo y, en su caso, de los Puntos de Recuento, así como su instalación para el inicio inmediato del recuento de votos en la parcialidad de las casillas de manera simultánea al cotejo de actas que realizará el Pleno de este Consejo Electoral Distrital, cuando en el recuento de la votación de cada casilla el número de paquetes a recontar sea mayor a veinte, conforme al **ANEXO DOS** del presente documento, que se tiene aquí por reproducido como si a la letra se insertase, para todos los efectos legales y administrativos a que haya lugar; en los términos de las consideraciones XIX, XX, XXI y XXII.

**TERCERO:** Se aprueban los espacios para la instalación de grupos de trabajo y, en su caso, puntos de recuento; previstos para el recuento de votos en la parcialidad de las casillas y el recuento de votos en la totalidad de las casillas; conforme al **ANEXO TRES** del presente documento, que se tiene aquí por reproducido como si a la letra se insertase, para todos los efectos legales y administrativos a que haya lugar; en los términos de las consideraciones XIX, XX, XXI y XXII.

**CUARTO:** Se aprueba el listado de participantes que auxiliarán a este Consejo Electoral Distrital, en el recuento de votos en la parcialidad de las casillas y asignación de funciones; así como en el caso, de un recuento en la totalidad de las casillas, se deberá aprobar el número de participantes necesarios que auxilie al Consejo Electoral; conforme al **ANEXO CUATRO** del presente documento, que se tiene aquí por reproducido como si a la letra se insertase, para todos los efectos legales y administrativos a que haya lugar; en los términos de las consideraciones XIX, XX, XXI y XXII.

**QUINTO:** Se instruye a la Secretaría de este Consejo Electoral Distrital 08, dependiente del Instituto Electoral del Estado de Campeche, turnar de manera electrónica el presente Acuerdo y sus Anexos a la Dirección Ejecutiva de Organización Electoral, Partidos y Agrupaciones Políticas, del Instituto Electoral del Estado de Campeche, para que esta a su vez, turne de manera electrónica el presente Acuerdo y sus Anexos a la Secretaría Ejecutiva del Consejo General del Instituto Electoral del Estado de Campeche, para todos los efectos legales y administrativos a que haya lugar; lo anterior, conforme a los razonamientos expuestos en la Consideración XXIII del presente Acuerdo.

**SEXTO:** Publíquese los puntos resolutivos del presente Acuerdo en el Periódico Oficial del Estado.

**EL PRESENTE ACUERDO FUE APROBADO POR UNANIMIDAD DE VOTOS POR EL CONSEJO ELECTORAL DISTRITAL 08 DEPENDIENTE DEL INSTITUTO ELECTORAL DEL ESTADO DE CAMPECHE, EN LA 11ª SESIÓN EXTRAORDINARIA CELEBRADA EL DÍA 08 DE JUNIO DE DOS MIL VEINTIUNO.**



**INSTITUTO ELECTORAL DEL ESTADO DE CAMPECHE**  
**Consejo Electoral Distrital 08**



Acuerdo: CD08/15/2021.

**C. JUANA ISABEL PEREZ HERNANDEZ, PRESIDENTA DEL CONSEJO ELECTORAL  
DISTRITAL 08.-C.KEVIN DEL CARMEN DORANTES QUINTANA, SECRETARIO DEL  
CONSEJO ELECTORAL DISTRITAL 08.-RÚBRICAS.**

*"Como receptor de la información contenida en la presente documentación deberá hacer uso de la misma, exclusivamente para los fines para los que fue proveída y obligarse a custodiar los datos de carácter personal y confidencial en ella incluidos, así como evitar su alteración, manipulación o divulgación en términos la normatividad vigente en materia de datos personales".*

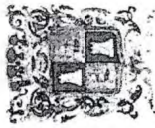

# Anexo 1

INFORME DE LA PRESIDENCIA DEL CONSEJO  
ELECTORAL CON ANÁLISIS FINAL DE

## GUBERNATURA

CASILLAS CUYA VOTACIÓN SERÁ OBJETO DE  
NUEVO ESCRUTINIO Y CÓMPUTO

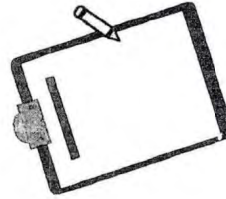

REUNIÓN DE  
TRABAJO PREVIA  
DÍA MARTES







**Anexo 1**  
REUNIÓN DE TRABAJO PREVIA  
DÍA MARTES

INSTITUTO ELECTORAL DEL ESTADO DE CAMPECHE  
PROCESO ELECTORAL ESTADAL ORDINARIO 2021  
INFORME DE LA PRESIDENCIA DEL CONSEJO ELECTORAL CON ANÁLISIS FINAL  
GUBERNATURA DE YUCATÁN  
SOBRE PAQUETES ELECTORALES QUE SON SUSCEPTIBLES A RECUESTO  
REQUERIMIENTOS PRELIMINARES PARA COTILLO - RECUESTO



CARMEN

CASILLA	PARTIDOS POLITICOS												VOTACION ELECTIVA	VOTOS VALIDOS	VOTOS VALIDOS	CANDIDATOS REGISTRADOS	CANDIDATOS REGISTRADOS	CALIFORNES DE INCIDENTO FINAL									
	9	7	0	1	4	77	23	2	1	2	0	0						0	0	0	0	0	0	0	1	2	3
243 C1	55	2	3	3	77	135	1	1	0	1	3	0	0	2	0	288	7	295	0	0	0	0	0	0	0	0	0
243 C3	67	1	3	2	63	129	2	1	1	7	1	0	0	1	0	284	1	286	0	0	0	0	0	0	0	0	0
245 C2	95	0	1	3	108	138	1	3	0	1	5	0	0	0	0	362	-10	372	0	0	0	0	0	0	0	0	0
246 B	2	5	6	5	64	140	0	0	1	4	2	1	0	0	0	236	8	244	0	0	0	0	0	0	0	0	0
246 C1	79	3	3	2	74	156	4	0	0	5	0	0	0	2	0	330	12	342	0	0	0	0	0	0	0	0	0
247 B	85	1	10	1	78	134	1	2	0	7	3	6	1	3	0	337	8	345	0	0	0	0	0	0	0	0	0
247 C1	96	0	6	0	62	136	3	1	1	6	5	0	0	2	1	322	1	323	0	0	0	0	0	0	0	0	0
248 B	0	0	0	0	0	0	0	0	0	0	0	0	0	0	0	0	0	0	0	0	0	0	0	0	0	0	0
248 C1	87	1	2	1	59	100	3	1	1	7	1	0	0	7	0	278	8	286	0	0	0	0	0	0	0	0	0
249 B	79	0	0	1	71	97	1	1	1	0	0	0	0	0	0	260	7	267	0	0	0	0	0	0	0	0	0
249 C1	97	0	3	1	66	102	1	1	1	1	1	1	1	0	0	281	10	291	0	0	0	0	0	0	0	0	0
249 C2	79	0	0	1	71	97	1	1	1	0	0	0	0	0	0	260	7	267	0	0	0	0	0	0	0	0	0
249 C3	79	0	0	1	71	97	1	1	1	0	0	0	0	0	0	260	7	267	0	0	0	0	0	0	0	0	0

**Anexo 1**  
REUNIÓN DE TRABAJO PREVIA  
DÍA MARTES

INSTITUTO ELECTORAL DEL ESTADO DE CAMPECHE  
PROCESO ELECTORAL ESTADAL ORDINARIO 2021  
INFORME DE LA PRESIDENCIA DEL CONSEJO ELECTORAL CON ANÁLISIS FINAL  
GUBERNATURA- DISTRITO 8  
SOBRE PAQUETES ELECTORALES QUE SON SUSCEPTIBLES A RECUENTO  
RESULTADOS PRELIMINARES PARA COTEJO - RECUENTO



Resultados del Cotejo y el Recuento efectuados el 15 de junio de 2021

CASILLA	PARTIDOS POLITICOS										VOTACION TOTAL LINDEROS	CAUSALES DE RECUENTO PARCIAL																					
	PRN	PT	PT	PS	morena	PS	PRD	PRD	PRD	PRD		morena	morena	morena	morena	morena	morena	morena															
249 C4	11	85	2	4	3	78	107	0	3	0	2	1	0	0	6	0	0	302	15	317													
Total 49 casillas	269	2,654	43	105	109	2,848	4,792	81	44	29	120	43	4	50	6	10,896	252		11,147														

**Causales de Recuento Parcial:**

- 1.- Cuando los resultados de las actas no concidan o sean ilegibles.
- 2.- Se detectan alteraciones evidentes en las actas que generen duda fundada sobre el resultado de la elección en la casilla.
- 3.- Cuando no exista el acta de escrutinio y cómputo en el expediente de la casilla o no opere en el poder de la Presidencia del Consejo Electoral Distrital o Municipal.
- 4.- Señalan errores o inconsistencias evidentes en los distintos elementos de las actas.  
BE-Boletines Sobrantes  
BS-Boletines entregados  
PV=Personas que votaron más representantes de partido y de candidaturas independientes que votaron sin estar en la lista nominal  
PV+RV/LN  
BS+RV/LN  
RV=Resultados de la votación asentados en el acta.  
PV > LN
- 5.- El número de votos nulos sea mayor a la diferencia entre las o los candidatos ubicados en el primero y segundo lugar en votación.
- 6.- Todos los votos hayan sido depositados a favor de un mismo partido político o candidatura independiente.
- 7.- Cuando el paquete electoral se reciba con muestras de alteración.



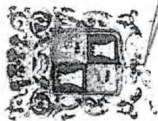

# Anexo 1

INFORME DE LA PRESIDENCIA DEL CONSEJO  
ELECTORAL CON ANÁLISIS FINAL DE

## DIPUTACIONES LOCALES MR

CASILLAS CUYA VOTACIÓN SERÁ OBJETO DE  
NUEVO ESCRUTINIO Y CÓMPUTO

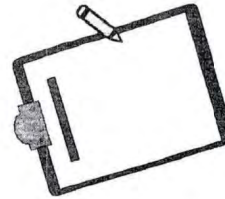

REUNIÓN DE  
TRABAJO PREVIA  
DÍA MARTES



Anexo 1 REUNIÓN DE TRABAJO PREVIA DÍA MARTES

INSTITUTO ELECTORAL DEL ESTADO DE CAMPECHE PROCESO ELECTORAL ESTATAL ORDINARIO 2021 INFORME DE LA PRESIDENCIA DEL CONSEJO ELECTORAL CON ANÁLISIS FINAL DIPUTACIONES LOCALES MR. DISTRITO 8 CASILLAS CUYA VOTACIÓN SERÁ OBJETO DE NUEVO ESCRUTINIO Y CÓMPUTO RESULTADOS PRELIMINARES PARA GOTEO - REQUERIMIENTO



Requisitos con base a la Junta Electoral celebrada el 05/06/2021

Anotar en sus respaldos en Tímulo, las candidaturas que no figuraran a conciliar o cancelar

CARMEN

Table with columns for Casilla, PAN, PRD, PT, G, P, 77, morena, PES, AMAL, 2020, 2021, 2022, 2023, 2024, 2025, 2026, 2027, 2028, 2029, 2030, 2031, 2032, 2033, 2034, 2035, 2036, 2037. Rows include Casilla 205 B, 205 C2, 205 C3, 205 C4, 205 C5, 205 C6, 220 B, 232 B, 232 C1, 234 B, 234 C1, 234 C2.





**Anexo 1**  
**REUNION DE TRABAJO PREVIA**  
**DIA MARTES**

INSTITUTO ELECTORAL DEL ESTADO DE CAMPECHE  
PROCESO ELECTORAL ESTATAL ORDINARIO 2021  
INFORME DE LA PRESIDENCIA DEL CONSEJO ELECTORAL CON ANÁLISIS FINAL  
DEPUTACIONES LOCALES (MIR - DISTRITO 8)  
CASILLAS CUYA VOTACION SERA OBJETO DE NUEVO ESCRUTINIO Y CÓMPUTO  
RESULTADOS PRELIMINARES PARA COTEJO - RECUENTO

ieec  
INSTITUTO ELECTORAL DEL ESTADO DE CAMPECHE

CARMEN

CASILLA	PARTIDOS POLITICOS										VOTACION INICIAL	VOTOS NULOS	VOTOS VALIDOS	CANDIDATOS REGISTRADOS	CANTIDAD DE VOTOS	CANTIDAD DE VOTOS VALIDOS	VOTOS NULOS	VOTOS VALIDOS	VOTACION INICIAL	CALAJALES DE RECUENTO PARCIAL																															
	PAN	PPD	PRD	PT	PSD	PSC	PSD	PES	morena	PT										PSP	H	2	2	2	2	2	2	2	2	2	2																				
235 B	52	47	1	1	1	11	170	3	4	0	0	0	0	0	0	0	0	0	0	312	5	307	0	0	0	0													X												
235 C1	39	62	2	3	9	32	218	5	4	1	0	2	0	0	0	0	0	0	0	390	13	377	0	0	0	0													X												
236 B	0	0	0	0	0	0	0	0	0	0	0	0	0	0	0	0	0	0	0	0	0	0	0	0	0	0												X													
236 C1	0	0	0	0	0	0	0	0	0	0	0	0	0	0	0	0	0	0	0	0	0	0	0	0	0	0												X													
237 B	16	48	1	6	7	47	160	3	5	1	3	0	0	0	0	0	0	0	0	0	0	0	0	0	0	0												X													
237 C1	20	77	3	2	4	58	124	4	6	0	0	2	0	0	0	0	0	0	0	0	0	0	0	0	0	0												X													
240 B	21	59	2	1	9	20	116	2	2	0	6	0	0	0	0	0	0	0	0	0	0	0	0	0	0	0												X													
240 C1	21	73	3	3	5	33	113	0	1	0	2	2	0	0	0	0	0	0	0	0	0	0	0	0	0	0												X													
240 C2	23	79	1	1	6	30	112	0	2	1	5	2	0	0	0	0	0	0	0	0	0	0	0	0	0	0													X												
241 B	19	66	0	0	4	29	123	2	3	1	0	0	0	0	0	0	0	0	0	0	0	0	0	0	0	0												X													
241 C1	6	62	1	0	3	27	108	4	3	4	1	2	1	0	1	0	0	0	0	0	0	0	0	0	0	0												X													
242 B	22	52	0	4	12	41	183	4	7	0	4	2	0	0	0	0	0	0	0	0	0	0	0	0	0	0													X												





**Anexo 1**  
**REUNIÓN DE TRABAJO PREVIA**  
**DÍA MARTES**

INSTITUTO ELECTORAL DEL ESTADO DE CAMPECHE  
 PROCESO ELECTORAL ESTADAL ORDINARIO 2021  
 INFORME DE LA PRESIDENCIA DEL CONSEJO ELECTORAL CON ANÁLISIS FINAL  
 DIPUTACIONES LOCALES (MIR - DISTRITO 8)  
 CASILLAS CUYA VOTACIÓN SEFA OBJETO DE NUEVO ESCRUTINIO Y CÓMPUTO  
 RESULTADOS PRELIMINARES PARA COTEJO - RECUENTO

Acotice en las casillas en blanco las candidaturas que no registran o no concurren a elecciones  
 CARMEN

CASILLA	PARTIDOS POLÍTICOS												VOTOS VÁLIDOS	VOTOS NULOS	VOTACION TOTAL ENTRADA	CAUSALES DE RECUENTO PAONAL										
	CMR	PT	PT	PT	morena	PES	PES	morena	PT	PT	PT	PT				1	2	3	4	5	6	7				
242 C1	57	4	5	9	46	184	3	11	1	0	0	0	0	0	337	10	347						X			
243 B	62	1	2	4	26	140	1	3	1	0	0	0	0	0	266	2	258						X			
243 C1	60	4	3	7	35	162	2	6	2	3	0	0	1	0	280	7	297					X				
243 C2	50	4	2	2	25	150	1	9	0	1	0	0	0	0	269	8	277					X				X
245 B	69	3	3	2	30	142	4	6	2	2	1	0	0	0	284	11	295						X			
245 C1	50	0	4	3	30	120	6	1	1	2	1	0	0	0	240	11	251						X			
245 C2	55	1	3	3	39	138	4	4	1	1	2	0	0	0	269	8	277						X			
246 B	82	0	5	9	40	177	2	4	2	3	0	0	0	0	361	11	372						X			
246 C1	83	3	8	9	27	154	1	2	4	3	2	0	0	0	326	10	336						X			
247 B	61	2	10	4	43	180	5	2	0	0	0	0	0	0	322	11	333						X			
247 C1	82	1	10	1	78	134	1	2	5	7	3	6	1	0	336	8	344						X			
248 C1	0	0	0	0	0	0	0	0	0	0	0	0	0	0	0	0	0						X			X

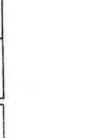





Programa de Resultados  
Electoral de Cómputo para las  
Elecciones Locales (PRECEL)

Administrador

### Anexo 2. Escenarios y Grupos de Recuento

CONSEJO ELECTORAL DISTRITAL 08 - (CARMEN)  
Elección: Gobernatura

Nombre GT: Gub\_GTNo1

Total Actas: 40

Punto Recuento: GUB\_GTNO1\_PR\_1 - Total Actas: 20

208 B	209 C8	209 C4	209 C5	209 C6	232 B
232 C1	232 C2	233 B	233 C1	234 B	234 C1
234 C2	235 B	235 C1	236 B	236 C1	237 B
237 C1	240 B				

Punto Recuento: GUB\_GTNO1\_PR\_2 - Total Actas: 20

240 C1	240 C2	241 C2	242 B	242 C1	243 B
243 C1	243 C3	245 C2	246 B	246 C1	247 B
247 C1	248 B	248 C1	249 B	249 C1	249 C2
249 C3	249 C4				





Programa de Resultados  
Electoral de Cómputo para las  
Elecciones Locales (PRECEL)

Administrador

## Anexo 2. Escenarios y Grupos de Recuento

CONSEJO ELECTORAL DISTRITAL 08 - (CARMEN)

Elección: Diputaciones MR

Nombre GT: DipMR\_GTNo1

Total Actas: 41

Punto Recuento: DIPMR\_GTNO1\_PR\_1 - Total Actas: 20

205 B	205 C2	205 C3	205 C4	205 C5	205 C6
220 B	232 B	232 C1	234 B	234 C1	234 C2
235 B	235 C1	236 B	236 C1	237 B	237 C1
240 B	240 C1				

Punto Recuento: DIPMR\_GTNO1\_PR\_2 - Total Actas: 21

240 C2	241 B	241 C1	242 B	242 C1	243 B
243 C1	243 C2	245 B	245 C1	245 C2	246 B
246 C1	247 B	247 C1	248 C1	249 B	249 C1
249 C2	249 C3	249 C4			

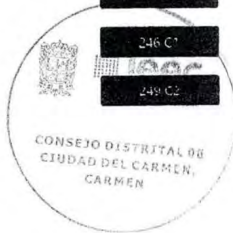



Programa de Resultados  
Electoral de Cómputo para las  
Elecciones Locales (PRECEL)

Administrador

### Anexo de Sesión Extraordinaria

Estimación derivada de la aplicación de la fórmula de grupos y puntos de recuento.

#### CONSEJO ELECTORAL DISTRITAL 08 - (CARMEN) Elección: Gubernatura

Número de Casillas a recontar (NCR): 40  
 Grupos de Trabajo (GT): 1  
 Segmentos de media hora requeridos (S): 20  
 Horas disponibles (Plazo máximo: sábado 23:59 hrs.): 10

$$(NCR / GT) / S = PR$$

Modalidad: Crear Grupos de Trabajo y Puntos de Recuento  
 (40 / 1) / 20 = 2 punto(s) de recuento

Tiempo estimado de cómputo de 40 paquete(s) en 1 Grupos de Trabajo con 2 punto(s) de recuento cada uno es: 10 hora(s)



#### Personal requerido

Cargo	Cantidad
Vocal presidente	1
Consejero electoral	1
Auxiliar de recuento	1
Auxiliar de traslado	1
Auxiliar de documentación	1
Auxiliar de captura	1
Auxiliar de verificación	1
Auxiliar de control de bodega	1
Auxiliar de control de grupo de trabajo	1
Auxiliar de acreditación y sustitución	1
Representante ante grupo	1
Representante auxiliar	1



Programa de Resultados  
Electoral de Cómputo para las  
Elecciones Locales (PRECEL)

Administrador

### Anexo de Sesión Extraordinaria

Estimación derivada de la aplicación de la fórmula de grupos y puntos de recuento.

#### CONSEJO ELECTORAL DISTRITAL 08 - (CARMEN) Elección: Diputaciones MR

Número de Casillas a recontar (NCR):		41
Grupos de Trabajo (GT):	1	✓
Segmentos de media hora requeridos (S):		22
Horas disponibles (Plazo máximo: sábado 23:59 hrs.):		11

$$(NCR / GT) / S = PR$$

**Modalidad: Crear Grupos de Trabajo y Puntos de Recuento**  
(41 / 1) / 22 = 2 punto(s) de recuento

Tiempo estimado de cómputo de 41 paquete(s) en 1 Grupos de Trabajo con 2 punto(s) de recuento cada uno es: 10.25 hora(s)



#### Personal requerido

Cargo	Cantidad
Vocal presidente	1
Consejero electoral	1
Auxiliar de recuento	1
Auxiliar de traslado	1
Auxiliar de documentación	1
Auxiliar de captura	1
Auxiliar de verificación	1
Auxiliar de control de bodega	1
Auxiliar de control de grupo de trabajo	1
Auxiliar de acreditación y sustitución	1
Representante ante grupo	1
Representante auxiliar	1



**ANEXO 3**

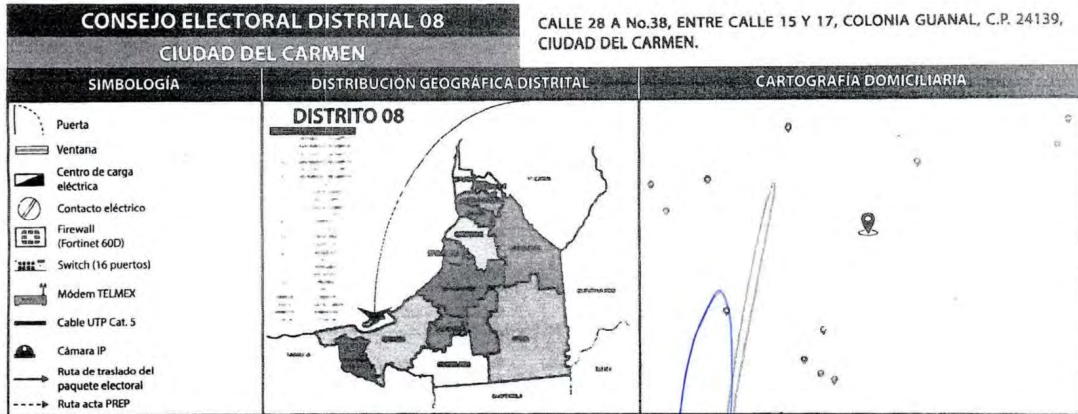

**FRENTE - PLANTA BAJA**

--- Calle 28 A ---  
Entrada principal

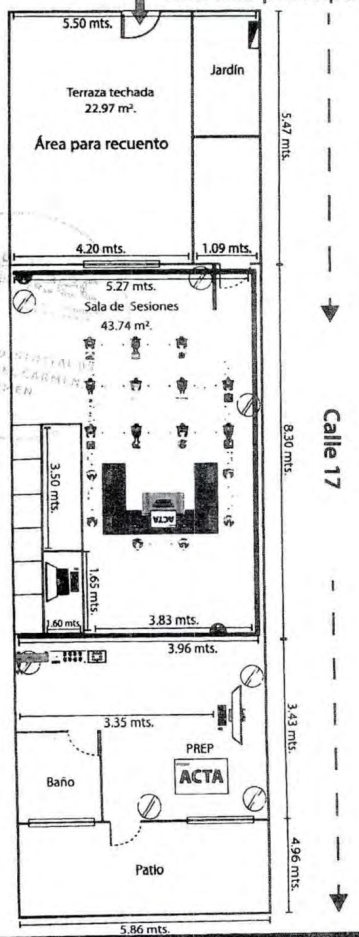

**FRENTE - PLANTA ALTA**

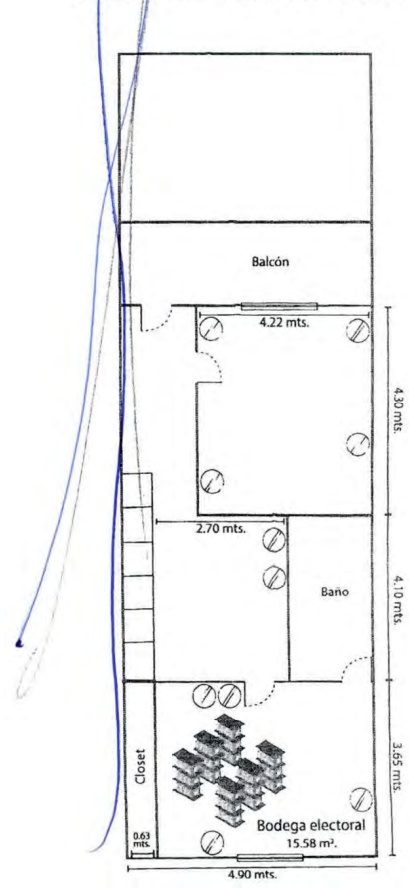

**PLANO ARQUITECTÓNICO**

ANEXO 3

CALLE 28 A No.38, ENTRE CALLE 17 Y 15, COLONIA GUANAL, C.P. 24139, CIUDAD DEL CARMEN.

CONSEJO ELECTORAL DISTRITAL 08  
Ciudad del Carmen

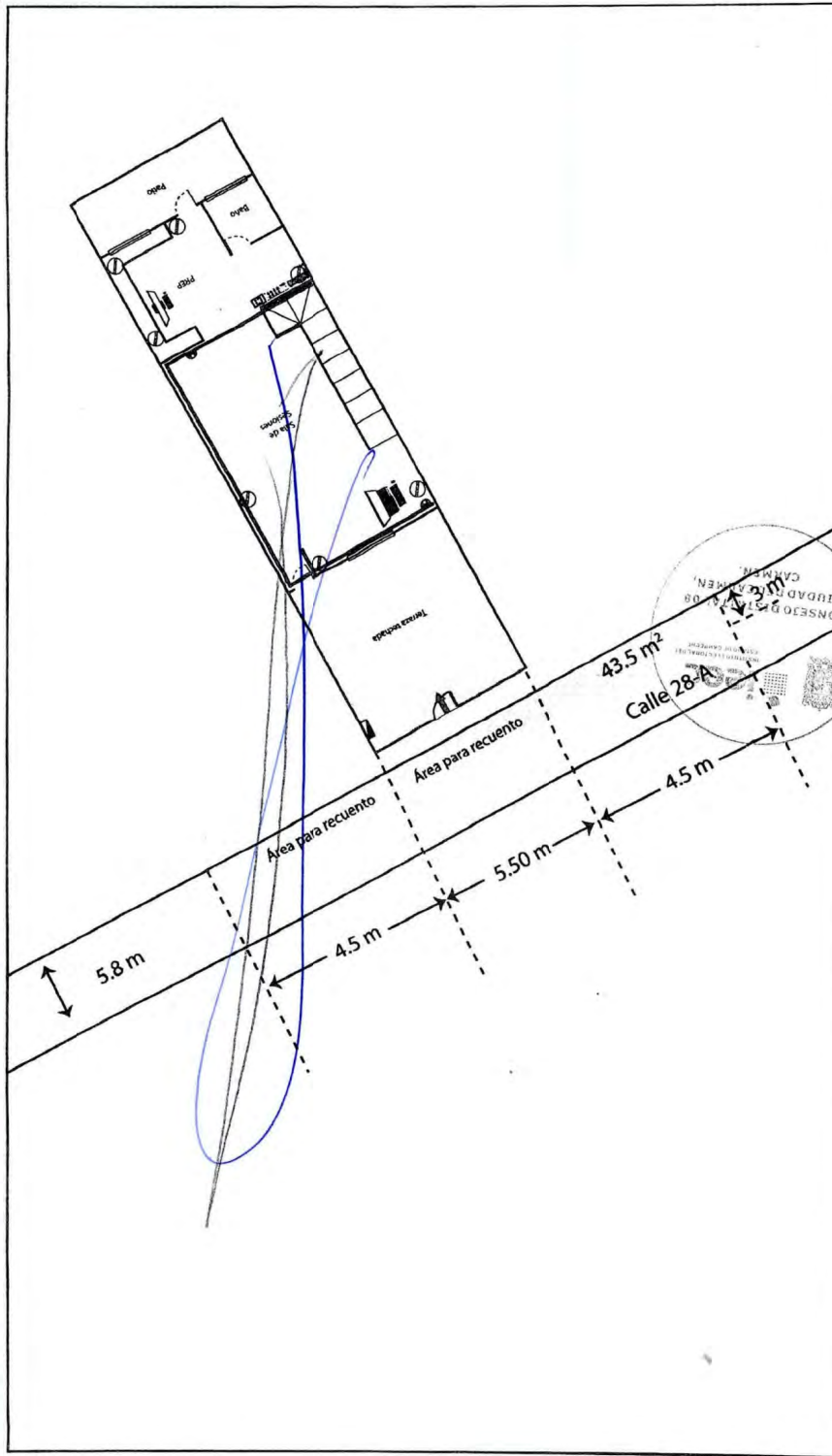

PLANO DE EXTERIORES

Área contemplada para recuento de votos. Se deja espacio para la circulación vial.



Programa de Resultados  
Electoral de Cómputo para las  
Elecciones Locales (PRECEL)

fchi

### Anexo 4. Listado de Personal de grupos de trabajo y puntos de recuento

#### CONSEJO ELECTORAL DISTRITAL 08 - (CARMEN) Elección: Gobernatura

Funcionario	Cargo	Funcionario que Reemplaza
UBEYMAR FRANCISCO VISTRAIN COBA	Vocal presidente	UBEYMAR FRANCISCO VISTRAIN COBA
PABLO NOH BARRERA	Representante auxiliar	PABLO NOH BARRERA
JESUS MATUS VADILLO	Auxiliar de control de grupo de trabajo	JESUS MATUS VADILLO
SERGIO DOLORES CAN CRUZ	Consejero electoral	SERGIO DOLORES CAN CRUZ
ANTONIO GRANIEL PECH	Auxiliar de recuento	ANTONIO GRANIEL PECH
DAVID ARNOLDO PUGA	Auxiliar de verificación	DAVID ARNOLDO PUGA
HANNIA DIANNE PEREZ OLAETA	Auxiliar de captura	HANNIA DIANNE PEREZ OLAETA
JULIA DE LOURDES ZAVALA HERNANDEZ	Auxiliar de documentación	JULIA DE LOURDES ZAVALA HERNANDEZ
ANDY F. KU VELAZQUEZ	Auxiliar de traslado	ANDY F. KU VELAZQUEZ
LIIS AUGUSTO LEON RAMIREZ	Auxiliar de control de bodega	LIIS AUGUSTO LEON RAMIREZ
SUSAN R. GUTIERREZ LOPEZ	Auxiliar de acreditación y sustitución	SUSAN R. GUTIERREZ LOPEZ
CASSANDRA ELIANE JIMENEZ ZETINA	Representante ante grupo	CASSANDRA ELIANE JIMENEZ ZETINA
DAMARIS SHARAI GTZ. GARCIA	Representante ante grupo	DAMARIS SHARAI GTZ. GARCIA
ROCIO GPE. JIMENEZ VERA HDZ	Representante ante grupo	ROCIO GPE. JIMENEZ VERA HDZ
DAELBELI LOPEZ MORALES	Consejero electoral	DAELBELI LOPEZ MORALES
JOSE ARMANDO FIERRO LOPEZ	Representante auxiliar	JOSE ARMANDO FIERRO LOPEZ
VICTOR ARMANDO PEREZ OLOETA	Auxiliar de recuento	VICTOR ARMANDO PEREZ OLOETA
JUANA INEZ ARGAEZ PAT	Auxiliar de control de grupo de trabajo	JUANA INEZ ARGAEZ PAT
LITZA MARBELLA PEREZ GTZ.	Auxiliar de documentación	LITZA MARBELLA PEREZ GTZ.
KARLA NAYELI LUNA DE DIOS	Representante auxiliar	KARLA NAYELI LUNA DE DIOS
BRIAN ANTONIO CORNELIO TREJO	Representante auxiliar	BRIAN ANTONIO CORNELIO TREJO
CEIDI DEL C. BALAN CABRERA	Auxiliar de captura	CEIDI DEL C. BALAN CABRERA
ANDY F. KU VELAZQUEZ	Auxiliar de traslado	ANDY F. KU VELAZQUEZ
LUIS AUGUSTO LEON RAMIREZ	Auxiliar de control de bodega	LUIS AUGUSTO LEON RAMIREZ
SUSAN N. GUTIERREZ LOPEZ	Auxiliar de acreditación y sustitución	SUSAN N. GUTIERREZ LOPEZ
DAVID MARTIN CRUZ SUAREZ	Representante ante grupo	DAVID MARTIN CRUZ SUAREZ
GUILLERMO RUEDA RUEDA	Representante ante grupo	GUILLERMO RUEDA RUEDA
GUSTAVO E. CRUZ LOPEZ	Representante ante grupo	GUSTAVO E. CRUZ LOPEZ





Programa de Resultados  
Electoral de Cómputo para las  
Elecciones Locales (PRECEL)

YMALDONADO

### Anexo 4. Listado de Personal de grupos de trabajo y puntos de recuento

#### CONSEJO ELECTORAL DISTRITAL 08 - (CARMEN) Elección: Diputaciones MR

Funcionario	Cargo	Funcionario que Reemplaza
UBEYMAR FRANCISCO VISTRAIN COBA	Vocal presidente	UBEYMAR FRANCISCO VISTRAIN COBA
SERGIO DOLORES CAN CRUZ	Consejero electoral	SERGIO DOLORES CAN CRUZ
PABLO NOH BARRERA	Representante auxiliar	PABLO NOH BARRERA
JESUS MATUS VADILLO	Auxiliar de control de grupo de trabajo	JESUS MATUS VADILLO
ANTONIO GRANIEL PECH	Auxiliar de recuento	ANTONIO GRANIEL PECH
DAVID ANORLO LOPEZ PUGA	Auxiliar de verificación	DAVID ANORLO LOPEZ PUGA
HANNI DIANNE PEREZ OLEATA	Auxiliar de captura	HANNI DIANNE PEREZ OLEATA
JULIA DE LOURDES ZAVALA HDEZ	Auxiliar de documentación	JULIA DE LOURDES ZAVALA HDEZ
ANDY F. KU VELAZQUEZ	Auxiliar de traslado	ANDY F. KU VELAZQUEZ
LUIS AGUSTO LEÓN RAMIREZ	Auxiliar de control de bodega	LUIS AGUSTO LEÓN RAMIREZ
SUSAM N. GUTIERREZ LÓPEZ	Auxiliar de acreditación y sustitución	SUSAM N. GUTIERREZ LÓPEZ
CASSANDRA ELIANE JIMENEZ ZETINA	Representante ante grupo	CASSANDRA ELIANE JIMENEZ ZETINA
DAMARIS SHARAI GTZ GARCIA	Representante ante grupo	DAMARIS SHARAI GTZ GARCIA
ROCIO GPE. JIMENEZ VERA HDZ	Representante ante grupo	ROCIO GPE. JIMENEZ VERA HDZ
DALBELI LOPEZ MORALES	Consejero electoral	DALBELI LOPEZ MORALES
JOSE ARMANDO FIERRO LOPEZ	Representante auxiliar	JOSE ARMANDO FIERRO LOPEZ
VICTOR EDUARDO PEREZ OLOETA	Auxiliar de recuento	VICTOR EDUARDO PEREZ OLOETA
JUANA INES ARGAEZ PAT	Auxiliar de control de grupo de trabajo	JUANA INES ARGAEZ PAT
LITZA MARBELLA PEREZ GTZ	Auxiliar de documentación	LITZA MARBELLA PEREZ GTZ
CARLA NALLELY LUNA DE DIOS	Auxiliar de verificación	CARLA NALLELY LUNA DE DIOS
BRIAN ANTONIO CORNELIO TREJO	Representante auxiliar	BRIAN ANTONIO CORNELIO TREJO
CEIDI DEL C. BALAM CABRERA	Auxiliar de captura	CEIDI DEL C. BALAM CABRERA
ANDY F. KU VELAZQUEZ	Auxiliar de traslado	ANDY F. KU VELAZQUEZ
LUIS AGUSTO LEON RAMIREZ	Auxiliar de control de bodega	LUIS AGUSTO LEON RAMIREZ
SUSAN N. GUTIERREZ LOPEZ	Auxiliar de acreditación y sustitución	SUSAN N. GUTIERREZ LOPEZ
DAVID MARTIN CRUZ SUARES	Representante ante grupo	DAVID MARTIN CRUZ SUARES
GULLERMO RUEDA RUEDA	Representante ante grupo	GULLERMO RUEDA RUEDA
GUSTAVO E. CRUZ LOPEZ	Representante ante grupo	GUSTAVO E. CRUZ LOPEZ



Av. Fundadores No. 18, Área Ah Kim Pech, C.P. 24014. San Francisco de Campeche  
Tel. (981) 127 30 10 Ext. 1081



Proceso Electoral Estatal Ordinario 2021

**INSTITUTO ELECTORAL DEL ESTADO DE CAMPECHE**  
Consejo Electoral Distrital 09

Acuerdo: CD09/15/2021

**ACUERDO DEL CONSEJO ELECTORAL DISTRITAL 09, POR EL QUE SE DA CUMPLIMIENTO A LAS ACTIVIDADES SEÑALADAS EN EL PUNTO 4.4 DE LOS LINEAMIENTOS PARA EL DESARROLLO DE LAS SESIONES DE CÓMPUTO DE LAS ELECCIONES LOCALES DEL ESTADO DE CAMPECHE PARA EL PROCESO ELECTORAL ESTATAL ORDINARIO 2021.****ACUERDO:**

**PRIMERO:** Se aprueban las casillas cuya votación será objeto de un nuevo escrutinio y cómputo por alguna de las objeciones fundadas establecidas en el artículo 553 de la Ley de Instituciones y Procedimientos Electorales del Estado de Campeche, conforme al **ANEXO UNO** del presente documento, que se tiene aquí por reproducido como si a la letra se insertase, para todos los efectos legales y administrativos a que haya lugar; en términos de las consideraciones XIX, XX, XXI y XXII.

**SEGUNDO:** Se aprueba la creación e integración de los Grupos de Trabajo y, en su caso, de los Puntos de Recuento, así como su instalación para el inicio inmediato del recuento de votos en la parcialidad de las casillas de manera simultánea al cotejo de actas que realizará el Pleno de este Consejo Electoral Distrital, cuando en el recuento de la votación de cada casilla el número de paquetes a recontar sea mayor a veinte, conforme al **ANEXO DOS** del presente documento, que se tiene aquí por reproducido como si a la letra se insertase, para todos los efectos legales y administrativos a que haya lugar; en los términos de las consideraciones XIX, XX, XXI y XXII.

**TERCERO:** Se aprueban los espacios para la instalación de grupos de trabajo y, en su caso, puntos de recuento; previstos para el recuento de votos en la parcialidad de las casillas y el recuento de votos en la totalidad de las casillas; conforme al **ANEXO TRES** del presente documento, que se tiene aquí por reproducido como si a la letra se insertase, para todos los efectos legales y administrativos a que haya lugar; en los términos de las consideraciones XIX, XX, XXI y XXII.

**CUARTO:** Se aprueba el listado de participantes que auxiliarán a este Consejo Electoral Distrital, en el recuento de votos en la parcialidad de las casillas y asignación de funciones; así como en el caso, de un recuento en la totalidad de las casillas, se deberá aprobar el número de participantes necesarios que auxilie al Consejo Electoral; conforme al **ANEXO CUATRO** del presente documento, que se tiene aquí por reproducido como si a la letra se insertase, para todos los efectos legales y administrativos a que haya lugar; en los términos de las consideraciones XIX, XX, XXI y XXII.

**QUINTO:** Se instruye a la Secretaría de este Consejo Electoral Distrital 09, dependiente del Instituto Electoral del Estado de Campeche, turnar de manera electrónica el presente Acuerdo y sus Anexos a la Dirección Ejecutiva de Organización Electoral, Partidos y Agrupaciones Políticas, del Instituto Electoral del Estado de Campeche, para que esta a su vez, turne de manera electrónica el presente Acuerdo y sus Anexos a la Secretaría Ejecutiva del Consejo General del Instituto Electoral del Estado de Campeche, para todos los efectos legales y administrativos a que haya lugar; lo anterior, conforme a los razonamientos expuestos en la Consideración XXIII del presente Acuerdo.

**SEXTO:** Publíquese los puntos resolutive del presente Acuerdo en el Periódico Oficial del Estado.

*“Como receptor de la información contenida en la presente documentación deberá hacer uso de la misma, exclusivamente para los fines para los que fue proveída y obligarse a custodiar los datos de carácter personal y confidencial en ella incluidos, así como evitar su alteración, manipulación o divulgación en términos la normatividad vigente en materia de datos personales”.*



**INSTITUTO ELECTORAL DEL ESTADO DE CAMPECHE**  
Consejo Electoral Distrital 09



Acuerdo: CD09/15/2021

EL PRESENTE ACUERDO FUE APROBADO POR UNANIMIDAD DE VOTOS POR EL CONSEJO ELECTORAL DISTRITAL 09, DEPENDIENTE DEL INSTITUTO ELECTORAL DEL ESTADO DE CAMPECHE, EN LA ONCEAVA SESIÓN EXTRAORDINARIA CELEBRADA EL DÍA OCHO DE JUNIO DE DOS MIL VEINTIUNO.

C. ERIK DEL JESÚS ESPINOSA FERRER. CONSEJERO PRESIDENTE. - C. MILDRED LÓPEZ REJÓN. SECRETARIA DEL CONSEJO. - RÚBRICAS.

*“Como receptor de la información contenida en la presente documentación deberá hacer uso de la misma, exclusivamente para los fines para los que fue proveída y obligarse a custodiar los datos de carácter personal y confidencial en ella incluidos, así como evitar su alteración, manipulación o divulgación en términos la normatividad vigente en materia de datos personales”.*



# Anexo 1

INFORME DE LA PRESIDENCIA DEL CONSEJO  
ELECTORAL CON ANÁLISIS FINAL DE

## GUBERNATURA

CASILLAS CUYA VOTACIÓN SERÁ OBJETO DE  
NUEVO ESCRUTINIO Y CÓMPUTO

REUNIÓN DE  
TRABAJO PREVIA  
DÍA MARTES

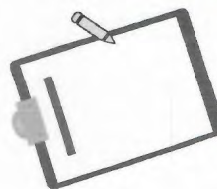









**Anexo 1**  
REUNIÓN DE TRABAJO PREVIA  
DÍA MARTES

**INFORME DE LA PRESIDENCIA DEL CONSEJO ELECTORAL CON ANÁLISIS FINAL**  
**GUBERNATURA- DISTRITO 9**  
**SOBRE PAQUETES ELECTORALES QUE SON SUSCEPTIBLES A RECUENTO**  
**RESULTADOS PRELIMINARES PARA COTEJO - RECUENTO**

INSTITUTO ELECTORAL DEL ESTADO DE CAMPECHE  
PROCESO ELECTORAL ESTATAL ORDINARIO 2021

CASILLA

Anexo en las elecciones en blanco las candidaturas que no registraron a candidato o candidato

CASILLA	PARTIDOS										VOTOS NULLOS	VOTOS VALIDOS	VOTACION ANTERIOR	TABLA DE RESULTADO FINAL						
	PNV	PRD	PT	PS	morena	PES	CSP	PR	PR	PR				PR	PR	PR	PR	PR	PR	PR
Total 37 casillas	338	2,749	46	78	204	3,101	4,461	85	34	31	71	23	0	3	78	3	10,527	235	10,762	

**Causales de Recuento Parcial:**  
 1.- Cuando los resultados de las actas no concuerdan o sean ilegales.  
 2.- Se detectan alteraciones evidentes en las actas que generen duda fundada sobre el resultado de la elección en la casilla.  
 3.- Cuando no exista el acta de escrutinio y cómputo en el expediente de la casilla o no opere en el poder de la Presidencia del Consejo Electoral Distrital o Municipal.  
 4.- Existen errores o inconsistencias evidentes en los distintos elementos de las actas.

- PV = PV
- BS = Boleta Sobrantera
- BE = Boleta errónea
- BS + PV = BE
- BS + PV = BE
- PV + LM
- PV = PV que votaron más representantes de partido y de candidaturas independientes que votaron sin estar en la lista normal
- PV = Resultados de la votación anotados en el acta
- LM = El número de votos nulos sea mayor a la diferencia entre las o los candidatos ubicados en el primero y segundo lugar en votación.
- BE = Todos los votos hayan sido depositados a favor de un mismo partido político o candidatura independiente.
- BE = Cuando el paquete electoral se recibía con muestras de alteración.





# Anexo 1

INFORME DE LA PRESIDENCIA DEL CONSEJO  
ELECTORAL CON ANÁLISIS FINAL DE

## DIPUTACIONES LOCALES MR

CASILLAS CUYA VOTACIÓN SERÁ OBJETO DE  
NUEVO ESCRUTINIO Y CÓMPUTO

REUNIÓN DE  
TRABAJO PREVIA  
DÍA MARTES

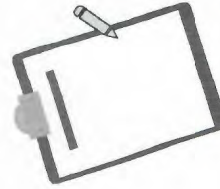

*[Firma manuscrita]*



**INSTITUTO ELECTORAL DEL ESTADO DE CAMPECHE**  
**PROCESO ELECTORAL ESTADAL ORDINARIO 2021**  
**INFORME DE LA PRESIDENCIA DEL CONSEJO ELECTORAL CON ANÁLISIS FINAL**  
**DIPUTACIONES LOCALES MR - DISTRITO 9**  
**CASILLAS CUYA VOTACIÓN SEFÁ OBJETO DE NUEVO ESCRUTINIO Y CÓMPUTO**  
**RESULTADOS PRELIMINARES PARA COCITO - RECUENTO**

**Anexo 1**  
**REUNIÓN DE TRABAJO PREVIA**  
**DÍA MARTES**



**CARMEN**  
Resumen convalidado a la Presidencia Electoral del Estado de Campeche (A.6.4.2021.002)

CASILLA	PAN	CIB	PDI	S	MORONA	PES	IEEC	PT	PSM	PRD	PUSC	PUN	PUC	PUS	PUSC	PUSC	VOTACION MASCULINA	VOTACION FEMENINA	DISTRIBUCIÓN DE RESULTADOS PARciales							
																			1	2	3	4	5	6	7	
187 B	5	55	2	0	13	38	147	2	3	2	3	2	1	3	0	0	0	14	272	286						X
187 C1	6	53	2	3	6	83	115	1	2	0	2	3	0	0	0	0	0	3	276	279						X
187 C2	13	55	2	5	11	35	145	0	1	1	1	2	0	0	0	0	0	11	270	281						X
188 B	53	136	1	3	22	39	121	3	4	3	6	1	0	0	0	0	0	5	392	397						X
188 C1	41	150	1	1	20	48	122	7	1	1	4	1	0	0	1	0	0	7	398	405						X
188 C2	58	131	3	5	17	38	117	3	5	3	3	2	0	0	0	0	0	4	385	389						X
189 C1	19	72	1	22	33	42	215	1	4	3	6	1	0	0	1	0	0	16	420	436						X
190 B	16	66	3	3	20	52	179	5	2	2	2	0	0	0	0	0	0	0	350	350						X
190 C1	5	93	4	0	3	93	141	4	1	0	2	1	0	0	0	0	0	2	347	349						X
194 B	14	80	0	7	8	50	178	3	3	4	3	1	0	0	0	0	0	14	351	365						X
194 C1	15	71	1	1	12	34	199	1	2	14	2	1	0	0	0	0	0	5	353	358						X
197 C1	21	79	2	4	14	23	166	5	1	2	1	2	1	0	0	0	0	9	321	330						X

*Handwritten signatures and marks.*





Anexo 1

REUNIÓN DE TRABAJO PREVIA  
DÍA MARTES

INSTITUTO ELECTORAL DEL ESTADO DE CAMPECHE  
PROCESO ELECTORAL ORDINARIO 2021

INFORME DE LA PRESIDENCIA DEL CONSEJO ELECTORAL CON ANALISIS FINAL

DIPUTACIONES LOCALES MR - DISTRITO 9

CASILLAS CUYA VOTACIÓN SERÁ OBJETO DE NUEVO ESCRUTINIO Y CÓMPUTO

RESULTADOS PRELIMINARES PARA COTEJO - RECuento

CARMEN



Anexo en las casillas en blanco las candidaturas que no llegaron a anotarse al cambiar

Atestado con clave: 8-4-202101-11440473-10307

CASILLA	PAN	PH	PRD	PT	G	morena	PES	PSD	PPS	PIP	PIP	PIP	PIP	PIP	PI	PI	PI	PI	PI	PI	VOTOS VOTADA	VOTOS NO VOTADA	ASISTENTES NO REGISTRADOS	CASILLAS NO REGISTRADAS	ASISTENTES NO REGISTRADOS	OTROS VOTOS	CANTIDAD DE RECUENTO PARCIAL	1	2	3	4	5	6	7			
226 C1	23		69	2	8	11	30	167	1	0	7	0	1	0	0	0	1	0	0	1	320	1	321											X			
228 B	11	43	4	6	9	26	126	3	5	2	0	0	0	0	0	0	0	0	0	0	235	4	239											X			
228 C1	12	47	3	3	8	128	141	1	2	3	3	2	0	0	0	0	0	0	0	0	353	7	360											X			
Total 39 casillas	642	2,635	77	146	577	1,393	4,978	83	85	73	69	28	1	2	7	9,371	205	9,576																			

**Causales de Recuento Parcial**

- 1.- Cuando los resultados de las actas no concuerden o sean ilegibles
- 2.- Se detectan alteraciones evidentes en las actas que generen duda fundada sobre el resultado de la elección en la casilla
- 3.- Cuando no exista el acta de escrutinio y cómputo en el momento de la casilla o no obtiene en el poder de la Presidencia del Consejo Electoral Distrital y Municipal
- 4.- Existen errores o inconsistencias evidentes en los distintos elementos de las actas
  - PV = RV
  - BS = Buñuelos Sobranos
  - BE = Buñuelos entregados
  - PV + PV + BE
  - BS + RV + BE
  - PV + LN
  - PV + PV + BE
  - PV + LN
- 5.- El número de votos nulos sea mayor a la diferencia entre los o los candidatos ubicada en el primero y segundo lugar en votación
- 6.- Todos los votos hayan sido depositados a favor de un mismo partido político o candidatura independiente
- 7.- Cuando el paquete electoral se reciba con muestras de alteración

*[Handwritten signature]*



# Anexo 1

INFORME DE LA PRESIDENCIA DEL CONSEJO  
ELECTORAL CON ANÁLISIS FINAL DE

## DIPUTACIONES LOCALES RP

CASILLAS CUYA VOTACIÓN SERÁ OBJETO DE  
NUEVO ESCRUTINIO Y CÓMPUTO

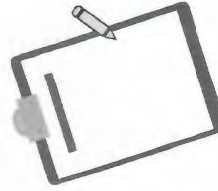

REUNIÓN DE  
TRABAJO PREVIA  
DÍA MARTES



*[Firma manuscrita]*



INSTITUTO ELECTORAL DEL ESTADO DE CAMPECHE  
PROCESO ELECTORAL ESTADAL ORDINARIO 2021  
INFORME DE LA PRESIDENCIA DEL CONSEJO ELECTORAL CON ANÁLISIS FINAL  
DIPUTACIONES LOCALES RP - DISTRITO 9  
SOBRE PAQUETES ELECTORALES QUE SON SUSCEPTIBLES A RECUESTO  
RESULTADOS PRELIMINARES PARA COTEJO - RECUESTO

Anexo 1  
REUNIÓN DE TRABAJO PREVIA  
DÍA MARTES



Atende en los espacios en blanco las candidaturas que no llegaron a cuórum o canceló o cambió

CASILLA	PRD	PT	morena	PES	PSD	CONCURRENCIA NO REGISTRADA	VOTOS VÁLIDOS	VOTOS INVÁLIDOS	VOTOS VÁLIDOS (DIFERENCIA)					
218 S1	5	44	0	3	3	76	95	4	2	3	0	235	8	243
228 S1	6	52	8	1	3	52	121	4	2	0	0	0	0	0
Total 2 casillas	11	96	8	4	6	128	216	8	4	3	0	235	8	243

Resultados con base a los paquetes electorales elaborados el 6 de junio de 2021

CASILLA DE RECUESTO CASILLA		1	2	3	4	5	6	7
1	2							
3	4				X			
5	6							
7	8							

- Causales de Recuento Parcial:**
- Cuando los resultados de las actas no concidan o sean ilegibles.
  - Se detectan alteraciones evidentes en las actas que generen duda fundada sobre el resultado de la elección en la casilla.
  - Cuando no exista el acta de escrutinio y cómputo en el expediente de la casilla o no opere en el poder de la Presidencia del Consejo Electoral Distrital y Municipal.
  - Existen errores o inconsistencias evidentes en los distintos elementos de las actas.
    - PV= PV1+ PV2
    - BS=Boletas Sobrantes
    - BE=Boletas entregadas
    - PV=Personas que votaron más representantes de partido y de candidaturas independientes que votaron sin estar en la lista normal
    - PV1+ PV2+ IN
    - RV=Resultados de la votación asentados en el acta
  - El número de votos válidos sea mayor a la diferencia entre las o los candidaturas ubicados en el primer y segundo lugar en votación.
  - Todos los votos válidos sido depositados a favor de un mismo partido político o candidatura independiente.
  - Cuando el paquete electoral se reciba con muestras de alteración.



*[Handwritten signatures]*

17/6/2021



PRECEL

Programa de Resultados  
Electoral de Cómputo para las  
Elecciones Locales (PRECEL)

Administrador

### Anexo 2. Escenarios y Grupos de Recuento

CONSEJO ELECTORAL DISTRITAL 09 - (CARMEN)  
Elección: Gubernatura

Nombre GT: Gub\_GTNo1

Total Actas: 37

Punto Recuento: GUB\_GTNO1\_PR\_1 - Total Actas: 18

187 B	187 C1	187 C2	188 B	188 C2	189 B
189 C1	190 B	190 C1	194 B	194 C1	195 B
197 B	201 B	201 C1	202 C1	203 C1	207 B

Punto Recuento: GUB\_GTNO1\_PR\_2 - Total Actas: 19

207 C1	207 C2	208 B	208 C1	208 C2	210 B
210 C2	212 B	212 C1	215 C1	217 B	217 C1
218 B	218 C1	218 S1	219 B	226 B	228 C1
228 S1					



Av. Fundadores No. 18, Área Ah Kim Pech, C.P. 24014, San Francisco de Campeche  
Tel. (981) 127 30 10 Ext. 1081



Proceso Electoral Estatal Ordinario 2021

17/6/2021

PRECEL - Integración



Programa de Resultados  
Electoral de Cómputo para las  
Elecciones Locales (PRECEL)

Administrador

### Anexo de Sesión Extraordinaria

Estimación derivada de la aplicación de la fórmula de grupos y puntos de recuento.



#### CONSEJO ELECTORAL DISTRITAL 09 - (CARMEN)

Elección: Gubernatura

Número de Casillas a recontar (NCR):		37
Grupos de Trabajo (GT):	1	
Segmentos de media hora requeridos (S):		20
Horas disponibles (Plazo máximo: sábado 23:59 hrs.):		10

$$(NCR / GT) / S = PR$$

**Modalidad: Crear Grupos de Trabajo y Puntos de Recuento**

$$(37 / 1) / 20 = 2 \text{ punto(s) de recuento}$$

Tiempo estimado de cómputo de 37 paquete(s) en 1 Grupos de Trabajo con 2 punto(s) de recuento cada uno  
es: 9.25 hora(s)

#### Personal requerido

Cargo	Cantidad
Vocal presidente	1
Consejero electoral	1
Auxiliar de recuento	1
Auxiliar de traslado	1
Auxiliar de documentación	1
Auxiliar de captura	1
Auxiliar de verificación	1
Auxiliar de control de bodega	1
Auxiliar de control de grupo de trabajo	1
Auxiliar de acreditación y sustitución	1
Representante ante grupo	1
Representante auxiliar	1



Av. Fundadores No. 18, Área Ah Kim Pech, C.P. 24014, San Francisco de Campeche

Tel. (981) 127 30 10 Ext. 1081



Proceso Electoral Estatal Ordinario 2021

17/6/2021



PRECEL -

Programa de Resultados  
Electoral de Cómputo para las  
Elecciones Locales (PRECEL)

Administrador



### Anexo 2. Escenarios y Grupos de Recuento

CONSEJO ELECTORAL DISTRITAL 09 - (CARMEN)  
Elección: Diputaciones MR

Nombre GT: DipMR\_GTNo1

Total Actas: 39

Punto Recuento: DIPMR\_GTNO1\_PR\_1 - Total Actas: 13

187 B	187 C1	188 C2	189 B	188 C1	186 C2
185 C1	190 B	190 C1	184 B	184 C1	191 C1
201 B					

Punto Recuento: DIPMR\_GTNO1\_PR\_2 - Total Actas: 13

201 C1	202 B	201 C1	202 C1	203 B	207 B
207 C1	206 C1	208 C1	209 B	209 C1	210 B
210 C1					

Punto Recuento: DIPMR\_GTNO1\_PR\_3 - Total Actas: 13

210 C2	212 B	212 C1	213 B	217 B	217 C1
218 B	219 C1	216 C1	214 B	225 C1	223 B
224 C1					



Av. Fundadores No. 18, Área Ah Kim Pech, C.P. 24014, San Francisco de Campeche  
Tel. (981) 127 30 10 Ext. 1081



Proceso Electoral Estatal Ordinario 2021

17/6/2021

PRECEL - Integración



Programa de Resultados  
Electoral de Cómputo para las  
Elecciones Locales (PRECEL)

Administrador

### Anexo de Sesión Extraordinaria

Estimación derivada de la aplicación de la fórmula de grupos y puntos de recuento.



### CONSEJO ELECTORAL DISTRITAL 09 - (CARMEN)

Elección: Diputaciones MR

Número de Casillas a recontar (NCR):		39
Grupos de Trabajo (GT):	1	▼
Segmentos de media hora requeridos (S):		12
Horas disponibles (Plazo máximo: sábado 23:59 hrs.):		6

$$(NCR / GT) / S = PR$$

**Modalidad: Crear Grupos de Trabajo y Puntos de Recuento**

$$(39 / 1) / 12 = 3 \text{ punto(s) de recuento}$$

Tiempo estimado de cómputo de 39 paquete(s) en 1 Grupos de Trabajo con 3 punto(s) de recuento cada uno es: 6.5 hora(s)

### Personal requerido

Cargo	Cantidad
Vocal presidente	1
Consejero electoral	1
Auxiliar de recuento	1
Auxiliar de traslado	1
Auxiliar de documentación	1
Auxiliar de captura	1
Auxiliar de verificación	1
Auxiliar de control de bodega	1
Auxiliar de control de grupo de trabajo	1
Auxiliar de acreditación y sustitución	1
Representante ante grupo	1
Representante auxiliar	2



Av. Fundadores No. 18, Área Ah Kim Pech, C.P. 24014. San Francisco de Campeche

Tel. (981) 127 30 10 Ext. 1081



Proceso Electoral Estatal Ordinario 2021

**ANEXO 3**

CONSEJO ELECTORAL DISTRITAL 09 CIUDAD DEL CARMEN		CALLE 35-A No. 37 ENTRE AV. JUAREZ Y CALLE 54 COLONIA HÉCTOR PÉREZ MARTÍNEZ C.P. 24110, CIUDAD DEL CARMEN.
SIMBOLOGÍA	DISTRIBUCIÓN GEOGRÁFICA DISTRITAL	CARTOGRAFÍA DOMICILIARIA
<ul style="list-style-type: none"> <li> Puerta</li> <li> Ventana</li> <li> Centro de carga eléctrica</li> <li> Contacto eléctrico</li> <li> Firewall (Fortinet 60D)</li> <li> Switch (16 puertos)</li> <li> Modem TELMEX</li> <li> Cable UTP Cat. 5</li> <li> Cámara IP</li> <li> Ruta de traslado del paquete electoral</li> <li> Ruta acta PREP</li> </ul>	<p><b>DISTRITO 09</b></p>	

**FRENTE - PLANTA BAJA**

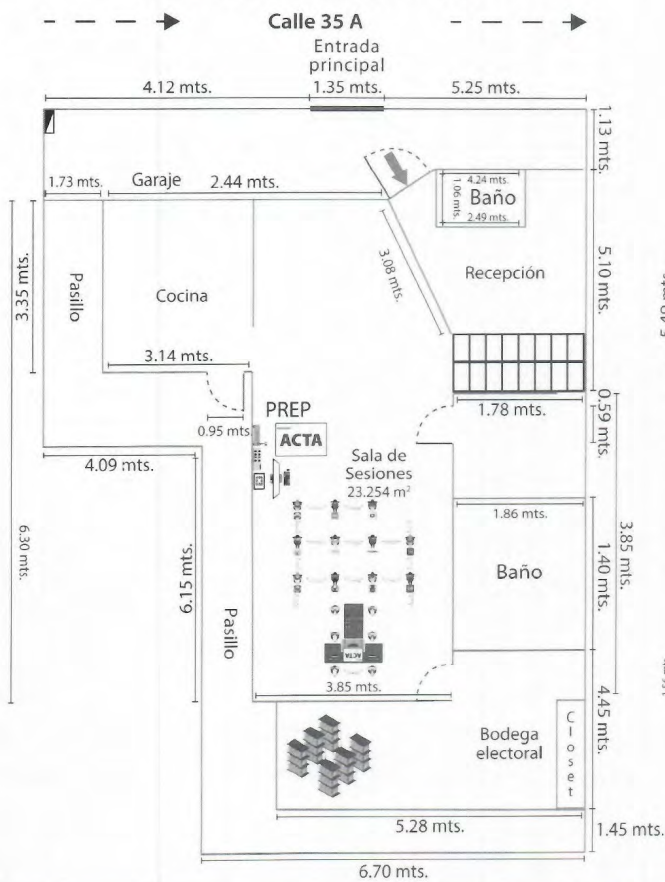

**FRENTE - PLANTA ALTA**



**PLANO ARQUITECTÓNICO**

ANEXO 3

CONSEJO ELECTORAL DISTRITAL 09  
Ciudad del Carmen

CALLE 35-A No.37, ENTRE AV. JUAREZ Y 54, COLONIA HECTOR PEREZ MARTINEZ, C.P.24110, CIUDAD DEL CARMEN.

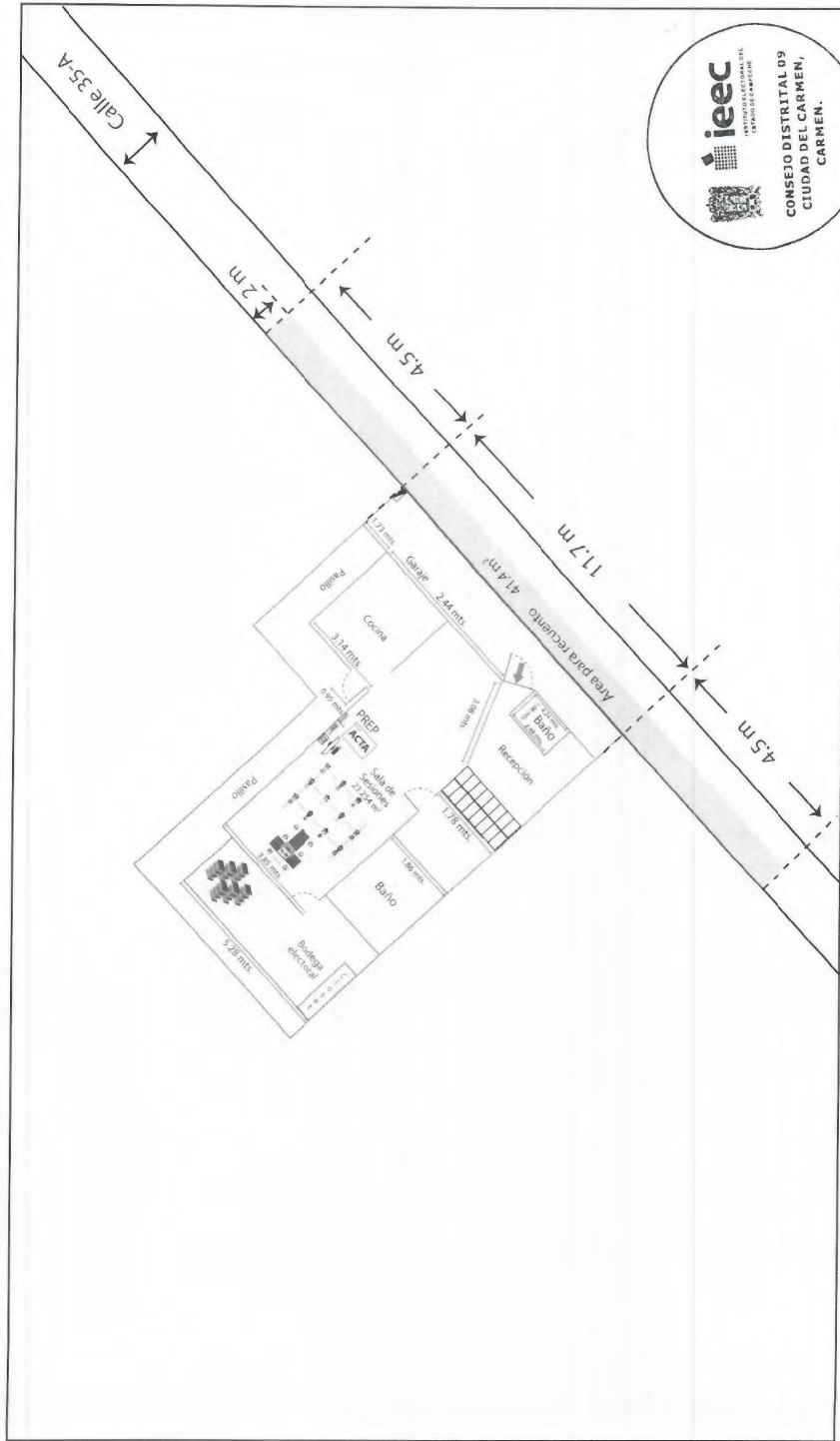

Area contemplada para recuento de votos. Se deja espacio para la circulación vial.

PLANO DE EXTERIORES

10/6/2021



PRECEL -

Programa de Resultados  
 Electorales de Cómputo para las  
 Elecciones Locales (PRECEL)

GIHUIT

**Anexo 4. Listado de Personal de grupos de trabajo y puntos de recuento**

**CONSEJO ELECTORAL DISTRITAL 09 - (CARMEN)  
 Elección: Diputaciones MR**

Funcionario	Cargo	Funcionario que Reemplaza
GEORGINA DEL SOCORRO CERVERA ALEGRIA	Consejero electoral	GEORGINA DEL SOCORRO CERVERA ALEGRIA
CLAUDIO GERARDO CERVERA	Auxiliar de traslado	CLAUDIO GERARDO CERVERA
BLAISDEL ALEJANDRO ESPINOSA	Auxiliar de captura	BLAISDEL ALEJANDRO ESPINOSA
MIRNA GUADALUPE QUINTANA RAMIREZ	Auxiliar de control de grupo de trabajo	MIRNA GUADALUPE QUINTANA RAMIREZ
CARLOS IVAN FERIA DE LA CRUZ	Auxiliar de verificación	CARLOS IVAN FERIA DE LA CRUZ
JOSE ANGEL MORALES GOMEZ	Auxiliar de recuento	JOSE ANGEL MORALES GOMEZ
YESENIA DEL CARMEN MATOS CHAVEZ	Vocal presidente	YESENIA DEL CARMEN MATOS CHAVEZ



8/6/2021



PRECEL -

Programa de Resultados  
Electorales de Cómputo para las  
Elecciones Locales (PRECEL)

jmagaña

### Anexo 4. Listado de Personal de grupos de trabajo y puntos de recuento

#### CONSEJO ELECTORAL DISTRITAL 09 - (CARMEN) Elección: Diputaciones MR

Funcionario	Cargo	Funcionario que Reemplaza
GEORGINA DEL SOCORRO CERVERA ALEGRIA	Vocal presidente	GEORGINA DEL SOCORRO CERVERA ALEGRIA
CLAUDIO GERARDO CERVERA	Auxiliar de traslado	CLAUDIO GERARDO CERVERA
BLAISDEL ALEJANDRO ESPINOSA	Auxiliar de captura	BLAISDEL ALEJANDRO ESPINOSA
CARLOS IVAN FERIA DE LA CRUZ	Auxiliar de verificación	CARLOS IVAN FERIA DE LA CRUZ
MIRNA GUADALUPE QUINTANA RAMIREZ	Auxiliar de control de grupo de trabajo	MIRNA GUADALUPE QUINTANA RAMIREZ
HUMBERTO	Consejero electoral	HUMBERTO ALONSO BURGOS MENDEZ
JOSE ANGEL MORALES GOMEZ	Auxiliar de recuento	JOSE ANGEL MORALES GOMEZ



1/6/2021



PRECEL -

Programa de Resultados  
Electoral de Cómputo para las  
Elecciones Locales (PRECEL)

jmagaña

### Anexo 4. Listado de Personal de grupos de trabajo y puntos de recuento

#### CONSEJO ELECTORAL DISTRITAL 09 - (CARMEN) Elección: Gubernatura

Funcionario	Cargo	Funcionario que Reemplaza
MIGUEL ANGEL SANCHEZ DELGADO	Vocal presidente	MIGUEL ANGEL SANCHEZ DELGADO
CLAUDIO GERARDO CERVERA	Auxiliar de traslado	CLAUDIO GERARDO CERVERA
MARLENE MANRRIQUE MISS	Auxiliar de captura	MARLENE MANRRIQUE MISS
JULIA KARINA SERNA DAMAS	Auxiliar de verificación	JULIA KARINA SERNA DAMAS
CARLOS MANUEL MATUS PALMER	Auxiliar de control de grupo de trabajo	CARLOS MANUEL MATUS PALMER
CONSUELO MARGARITA NOVELO REYES	Consejero electoral	CONSUELO MARGARITA NOVELO REYES
YESENIA DEL CARMEN MATOS CHAVEZ	Auxiliar de recuento	YESENIA DEL CARMEN MATOS CHAVEZ



10/05/2021



PRECEL -

Programa de Resultados  
Electoral de Cómputo para las  
Elecciones Locales (PRECEL)

GIHUIT

### Anexo 4. Listado de Personal de grupos de trabajo y puntos de recuento

#### CONSEJO ELECTORAL DISTRITAL 09 - (CARMEN) Elección: Diputaciones MR

Funcionario	Cargo	Funcionario que Reemplaza
HUMBERTO ALONSO BURGOS MENDEZ	Consejero electoral	HUMBERTO ALONSO BURGOS MENDEZ
CLAUDIO GERARDO CERVERA	Auxiliar de traslado	CLAUDIO GERARDO CERVERA
ANGELA SALABARRIA LEON	Auxiliar de recuento	ANGELA SALABARRIA LEON
LANDY DEL ROSARIO GALVEZ CARPIZO	Auxiliar de verificación	LANDY DEL ROSARIO GALVEZ CARPIZO
SHEIRY MAZDAI TACU SARRICOLEA	Auxiliar de captura	SHEIRY MAZDAI TACU SARRICOLEA
CRISTIAN JOSAFAT GUTIERREZ MANRIQUE	Vocal presidente	CRISTIAN JOSAFAT GUTIERREZ MANRIQUE



10/07/2021



PRECEL -

Programa de Resultados  
Electoral de Cómputo para las  
Elecciones Locales (PRECEL)

GIHUIT

### Anexo 4. Listado de Personal de grupos de trabajo y puntos de recuento

#### CONSEJO ELECTORAL DISTRITAL 09 - (CARMEN) Elección: Diputaciones MR

Funcionario	Cargo	Funcionario que Reemplaza
MIGUEL ANGEL SANCHEZ DELGADO	Consejero electoral	MIGUEL ANGEL SANCHEZ DELGADO
CLAUDIO GERARDO CERVERA	Auxiliar de traslado	CLAUDIO GERARDO CERVERA
MARLENE MANRRIQUE MISS	Auxiliar de captura	MARLENE MANRRIQUE MISS
CARLOS MANUEL MATUS PALMER	Auxiliar de recuento	CARLOS MANUEL MATUS PALMER
MIRNA GUADALUPE QUINTANA RAMIREZ	Auxiliar de control de grupo de trabajo	MIRNA GUADALUPE QUINTANA RAMIREZ
ANA ISABEL TACU SARRICOLEA	Auxiliar de verificación	ANA ISABEL TACU SARRICOLEA
JULIA KARINA SERNA DAMAS	Vocal presidente	JULIA KARINA SERNA DAMAS





**INSTITUTO ELECTORAL DEL ESTADO DE CAMPECHE**  
Consejo Electoral Distrital 10



Acuerdo: CD10/15/2021

**ACUERDO DEL CONSEJO ELECTORAL DISTRITAL 10, POR EL QUE SE DA CUMPLIMIENTO A LAS ACTIVIDADES SEÑALADAS EN EL PUNTO 4.4 DE LOS LINEAMIENTOS PARA EL DESARROLLO DE LAS SESIONES DE CÓMPUTO DE LAS ELECCIONES LOCALES DEL ESTADO DE CAMPECHE PARA EL PROCESO ELECTORAL ESTATAL ORDINARIO 2021.**

**ACUERDO:**

**PRIMERO:** Se aprueban las casillas cuya votación será objeto de un nuevo escrutinio y cómputo por alguna de las objeciones fundadas establecidas en el artículo 553 de la Ley de Instituciones y Procedimientos Electorales del Estado de Campeche, conforme al **ANEXO UNO** del presente documento, que se tiene aquí por reproducido como si a la letra se insertase, para todos los efectos legales y administrativos a que haya lugar; en términos de las consideraciones XIX, XX, XXI y XXII.

**SEGUNDO:** Se aprueba la creación e integración de los Grupos de Trabajo y, en su caso, de los Puntos de Recuento, así como su instalación para el inicio inmediato del recuento de votos en la parcialidad de las casillas de manera simultánea al cotejo de actas que realizará el Pleno de este Consejo Electoral Distrital, cuando en el recuento de la votación de cada casilla el número de paquetes a recomtar sea mayor a veinte, conforme al **ANEXO DOS** del presente documento, que se tiene aquí por reproducido como si a la letra se insertase, para todos los efectos legales y administrativos a que haya lugar; en los términos de las consideraciones XIX, XX, XXI y XXII.

**TERCERO:** Se aprueban los espacios para la instalación de grupos de trabajo y, en su caso, puntos de recuento; previstos para el recuento de votos en la parcialidad de las casillas y el recuento de votos en la totalidad de las casillas; conforme al **ANEXO TRES** del presente documento, que se tiene aquí por reproducido como si a la letra se insertase, para todos los efectos legales y administrativos a que haya lugar; en los términos de las consideraciones XIX, XX, XXI y XXII.

**CUARTO:** Se aprueba el listado de participantes que auxiliarán a este Consejo Electoral Distrital, en el recuento de votos en la parcialidad de las casillas y asignación de funciones; así como en el caso, de un recuento en la totalidad de las casillas, se deberá aprobar el número de participantes necesarios que auxilie al Consejo Electoral; conforme al **ANEXO CUATRO** del presente documento, que se tiene aquí por reproducido como si a la letra se insertase, para todos los efectos legales y administrativos a que haya lugar; en los términos de las consideraciones XIX, XX, XXI y XXII.

**QUINTO:** Se instruye a la Secretaría de este Consejo Electoral Distrital 10, dependiente del Instituto Electoral del Estado de Campeche, turnar de manera electrónica el presente Acuerdo y sus Anexos a la Dirección Ejecutiva de Organización Electoral, Partidos y Agrupaciones Políticas, del Instituto Electoral del Estado de Campeche, para que esta a su vez, turne de manera electrónica el presente Acuerdo y sus Anexos a la Secretaría Ejecutiva del Consejo General del Instituto Electoral del Estado de Campeche, para todos los efectos legales y administrativos a que haya lugar; lo anterior, conforme a los razonamientos expuestos en la Consideración XXIII del presente Acuerdo.

**SEXTO:** Publíquese los puntos resolutive del presente Acuerdo en el Periódico Oficial del Estado.

**EL PRESENTE ACUERDO FUE APROBADO POR UNANIMIDAD DE VOTOS POR EL CONSEJO ELECTORAL DISTRITAL 10 DEPENDIENTE DEL INSTITUTO ELECTORAL DEL ESTADO DE CAMPECHE, EN LA 11ª SESIÓN EXTRAORDINARIA CELEBRADA EL DÍA 8 DE JUNIO DE DOS MIL VEINTIUNO.**



**INSTITUTO ELECTORAL DEL ESTADO DE CAMPECHE**  
Consejo Electoral Distrital 10



Acuerdo: CD10/15/2021

**C. OLFA LIDIA RAMIREZ ZAVALA, PRESIDENTA DEL CONSEJO ELECTORAL DISTRITAL 10.-**  
**C. CARLOS FIDEL MATOS RIVAS, SECRETARIO DEL CONSEJO ELECTORAL DISTRITAL 10.-**  
**RÚBRICAS.**

*"Como receptor de la información contenida en la presente documentación deberá hacer uso de la misma, exclusivamente para los fines para los que fue proveída y obligarse a custodiar los datos de carácter personal y confidencial en ella incluidos, así como evitar su alteración, manipulación o divulgación en términos la normatividad vigente en materia de datos personales".*



INSTITUTO ELECTORAL DEL  
ESTADO DE CAMPECHE

# Anexo 1

INFORME DE LA PRESIDENCIA DEL CONSEJO  
ELECTORAL CON ANÁLISIS FINAL DE

## GUBERNATURA

CASILLAS CUYA VOTACIÓN SERÁ OBJETO DE  
NUEVO ESCRUTINIO Y CÓMPUTO



REUNIÓN DE  
TRABAJO PREVIA  
DÍA MARTES



Página 1 de 5



INSTITUTO ELECTORAL DEL ESTADO DE CAMPECHE  
PROCESO ELECTORAL ORDINARIO 2021  
INFORME DE LA PRESIDENCIA DEL CONSEJO ELECTORAL CON ANALISIS FINAL  
GUBERNATURA - DISTRITO 10  
SOBRE PAQUETES ELECTORALES QUE SON SUSCEPTIBLES A RECUESTO  
RESOLUTIVO PRELIMINAR PRO/CO/EP/0-REC/2021

**Anexo 1**  
REUNIÓN DE TRABAJO PREVIA  
DÍA MARTES

Resolución emitida por la Presidencia del Consejo Electoral el día 27 de Julio del 2021

CANTON	PARTIDOS POLITICOS REGISTRADOS																TOTAL	CANTONALES DE REPRESENTACIONAL								
	PAN	PRD	PT	PS	morena	PES	PSD	PSD	PSD	PSD	PSD	PSD	PSD	PSD	PSD	PSD		1	2	3	4	5	6	7		
183 B	16	68	3	2	3	88	131	4	0	1	2	1	0	2	2	0	323	5	328	X						
183 C1	5	68	2	0	0	64	0	1	1	0	4	0	0	0	0	0	145	10	155	X						
183 C3	5	68	2	3	3	72	124	1	0	2	2	0	0	0	1	0	0	0	0	0	X					
183 C4	15	75	0	3	2	66	116	1	0	1	3	0	0	1	1	0	284	1	285	X						
183 C5	11	79	3	4	3	63	125	1	5	1	0	0	0	0	0	0	294	2	296	X						
184 B	5	82	1	2	3	85	119	2	1	0	1	0	0	0	1	0	306	1	307	X						
184 C1	6	87	1	3	8	74	112	2	0	2	3	0	0	0	0	0	300	4	304	X						
184 C2	10	65	0	2	4	92	143	1	3	0	0	0	0	0	0	0	320	4	324	X						
184 C3	8	58	1	2	1	81	155	3	1	0	1	1	0	0	0	0	312	6	318	X						
184 C4	8	71	1	3	2	86	118	5	1	0	0	0	0	0	0	0	285	7	302	X						
184 C6	13	71	2	4	2	90	122	0	0	0	3	0	0	0	3	0	310	3	313	X						
185 B	0	0	0	0	0	0	0	0	0	0	0	0	0	0	0	0	0	0	0	0	X					
185 C1	1	69	0	1	1	73	130	3	0	1	0	0	0	0	0	0	279	4	283	X						

*[Handwritten signature]*





INSTITUTO ELECTORAL DEL ESTADO DE CAMPECHE  
PROCESO ELECTORAL ORDINARIO 2021  
INFORME DE LA PRESIDENCIA DEL CONSEJO ELECTORAL CON ANÁLISIS FINAL  
GUBERNATURA - DISTRITO 10  
SOBRE PAQUETES ELECTORALES QUE SON SUSCEPTIBLES A RECUBRIMIENTO

INSTITUTO ELECTORAL DEL ESTADO DE CAMPECHE  
PROCESO ELECTORAL ORDINARIO 2021  
INFORME DE LA PRESIDENCIA DEL CONSEJO ELECTORAL CON ANÁLISIS FINAL  
GUBERNATURA - DISTRITO 10  
SOBRE PAQUETES ELECTORALES QUE SON SUSCEPTIBLES A RECUBRIMIENTO

**Anexo 1**  
**REUNIÓN DE TRABAJO PREVIA**  
**DÍA MARTES**

INSTITUTO ELECTORAL DEL ESTADO DE CAMPECHE

INSTITUTO ELECTORAL DEL ESTADO DE CAMPECHE  
PROCESO ELECTORAL ORDINARIO 2021  
INFORME DE LA PRESIDENCIA DEL CONSEJO ELECTORAL CON ANÁLISIS FINAL  
GUBERNATURA - DISTRITO 10  
SOBRE PAQUETES ELECTORALES QUE SON SUSCEPTIBLES A RECUBRIMIENTO  
RECUBRIMIENTOS PRE-EMPRESAS AL CALIFICADO  
CARMEN

CANTÓN	CIRCUITO	REPARTIMIENTO DE VOTOS POR PAQUETE												VOTOS INSCRIBIDOS	VOTOS BALCÓN	VOTOS ÚLTIMO BALCÓN	VOTOS BALCÓN	VOTOS BALCÓN	PAQUETES										
		PAN	PT	PRD	PT	PT	PT	PT	PT	PT	PT	PT	PT						PT	PT	PT	PT	PT	PT	PT	PT			
231 B	4	62	0	6	4	57	116	0	4	2	0	0	0	0	0	0	0	0	0	0	0	0	2	0	257	7	264	X	
231 C1	5	6	0	3	0	76	108	2	0	0	1	0	0	0	0	0	0	0	0	0	0	0	3	0	204	3	207	X	
231 C2	6	55	2	3	2	72	127	1	1	0	3	0	0	0	0	0	0	0	0	0	0	0	1	0	273	2	275	X	
231 C3	2	64	0	5	2	84	114	1	0	0	2	4	0	0	1	1	280	9	289	0	0	0	0	0	0	0	0	0	X
485 B	0	0	0	0	0	0	0	0	0	0	0	0	0	0	0	0	0	0	0	0	0	0	0	0	0	0	0	0	X
496 B	6	64	2	1	1	45	140	0	5	2	0	0	0	0	0	0	281	8	289	0	0	0	0	0	281	8	289	X	
503 B	200	110	1	8	4	63	133	2	2	2	4	1	0	0	0	1	531	5	536	0	0	0	0	1	531	5	536	X	
506 B	28	89	0	4	2	129	126	2	0	0	1	1	0	0	0	0	382	2	384	0	0	0	0	0	382	2	384	X	

**Anexo 1**  
REUNIÓN DE TRABAJO PREVIA  
DÍA MARTES

INSTITUTO ELECTORAL DEL ESTADO DE CAMPECHE  
PROCESO ELECTORAL ORDINARIO 2021  
INFORME DE LA PRESIDENCIA DEL CONSEJO ELECTORAL CON ANÁLISIS FINAL  
GUBERNATURA - DISTRITO 10  
SORBRE PAQUETES ELECTORALES QUE SON SUSCEPTIBLES A RECUENTO  
RESULTADOS PRELIMINARES PARA CUOTE - RECUENTO

**ieec**  
INSTITUTO ELECTORAL DEL  
ESTADO DE CAMPECHE

CARMEN

CASILLA	429	2,153	35	81	86	2,312	3,604	49	31	20	49	11	0	6	30	2	8,823	167	8,790

**Análisis de Recuento Parcial:**

- Cuando los resultados de las actas no concuerdan se señalan los errores.
- Se detectan alteraciones evidentes en las actas que generan dudas, fundadas sobre el resultado de la elección en la casilla.
- Cuando los resultados de las actas de escrutinio y cómputo en el escrutinio de la casilla no concuerdan con el Poder Judicial de la Federación del Consejo Electoral Digitalizado o Municipal.
- Fundadas razones e incongruencias evidentes en los distintos componentes de las actas.

PV - PV  
 PS - PV - BE  
 PS - PV - BE  
 PV - LI  
 PV - LI

- El número de votos nulos está mayor a la diferencia entre las o las candidaturas inscritas en el primer y segundo lugar en votación.
- Todos los votos fueron votos registrados o favorables en mismo partido político o candidatura independiente.
- Cuando el número de votos nulos con más votos que las candidaturas independientes que votaron sin estar en la lista nominal.



# Anexo 1

INFORME DE LA PRESIDENCIA DEL CONSEJO  
ELECTORAL CON ANÁLISIS FINAL DE

## DIPUTACIONES LOCALES MR

CASILLAS CUYA VOTACIÓN SERÁ OBJETO DE  
NUEVO ESCRUTINIO Y CÓMPUTO

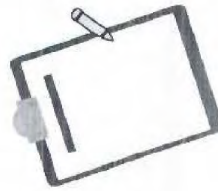

REUNIÓN DE  
TRABAJO PREVIA  
DÍA MARTES









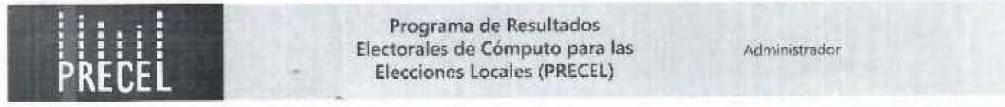

### Anexo 2. Escenarios y Grupos de Recuento

CONSEJO ELECTORAL DISTRITAL 10 - (CARMEN)

Elección: Gobernatura

Nombre GT: Gub\_GTNo1

Total Actas: 34

Punto Recuento: GUB\_GTNO1\_PR\_1 - Total Actas: 17

183 B	183 C1	183 C3	183 C4	183 C5	184 B
184 C1	184 C2	184 C3	184 C4	184 C6	185 B
185 C1	185 C2	185 C3	186 B	186 C1	

Punto Recuento: GUB\_GTNO1\_PR\_2 - Total Actas: 17

191 C1	191 C2	192 B	192 C2	193 B	206 B
206 C1	206 C2	206 C3	231 B	231 C1	231 C2
231 C3	495 B	496 B	503 B	506 B	





Programa de Resultados  
Electoral de Cómputo para las  
Elecciones Locales (PRECEL)

Administrador

### Anexo 2. Escenarios y Grupos de Recuento

CONSEJO ELECTORAL DISTRITAL 10 - (CARMEN)  
Elección: Diputaciones MR

Nombre GT: DipMR\_GTNo1

Total Actas: 37

Punto Recuento: DIPMR\_GTNO1\_PR\_1 - Total Actas: 18

183 B	183 C1	183 C2	183 C3	183 C4	183 C5
184 B	184 C1	184 C2	184 C3	184 C6	185 B
185 C1	185 C2	185 C3	185 C4	186 B	186 C1

Punto Recuento: DIPMR\_GTNO1\_PR\_2 - Total Actas: 19

191 B	191 C2	192 B	192 C1	192 C2	193 B
206 B	206 C1	206 C2	206 C3	206 C4	231 B
231 C1	231 C2	231 C3	495 B	496 B	503 B
506 B					



**ANEXO 3**

CONSEJO ELECTORAL DISTRITAL 10 CIUDAD DEL CARMEN		AVENIDA CAMARÓN No. 288, ENTRE CALLE 74 Y 76, COLONIA OBRERA, C.P. 24117, CIUDAD DEL CARMEN.
SIMBOLOGÍA	DISTRIBUCIÓN GEOGRÁFICA DISTRITAL	CARTOGRAFÍA DOMICILIARIA
<ul style="list-style-type: none"> <li> Puerta</li> <li> Ventana</li> <li> Control de carga eléctrica</li> <li> Contacto eléctrico</li> <li> Firewall (Fortinet 600)</li> <li> Switch (16 puertos)</li> <li> Modem TELME8</li> <li> Cable UTP Cat. 5</li> <li> Cámara IP</li> <li> Ruta de traslado del paquete electoral</li> <li> Ruta ACTA PREP</li> </ul>	<p><b>DISTRITO 10</b></p>	



**PLANO ARQUITECTÓNICO**

ANEXO 3

AVENIDA CAMARÓN No. 288, ENTRE CALLE 74 Y CALLE 76, COLONIA OBRERA, C.P. 24117, CIUDAD DEL CARMEN.

CONSEJO ELECTORAL DISTRITAL 10  
Ciudad del Carmen



Área contemplada para recuento de votos. Se deja espacio para la circulación vial.

PLANO DE EXTERIORES



Programa de Resultados Electorales de  
Cómputo para las Elecciones Locales  
(PRECEL)

EMESEMES

### Anexo 4. Listado de Personal de grupos de trabajo y puntos de recuento

#### CONSEJO ELECTORAL DISTRITAL 10 - (CARMEN) Elección: Gubernatura

Funcionario	Cargo	Funcionario que Reemplaza
JORGE AUGUSTO SANCHEZ PEREZ	Consejero electoral	JORGE AUGUSTO SANCHEZ PEREZ
SANDRA LUZ BUENFIL GUZMAN	Consejero electoral	SANDRA LUZ BUENFIL GUZMAN
DIEGO CARLOS BENAVIDES GALLEGOS	Auxiliar de documentación	DIEGO CARLOS BENAVIDES GALLEGOS
LUIS FERNANDO CHI LINARES	Representante auxiliar	LUIS FERNANDO CHI LINARES
GERARDO MANUEL DE LA MORALES	Auxiliar de recuento	GERARDO MANUEL DE LA MORALES
HUBERTO SOSA ARGAEZ	Representante ante grupo	HUBERTO SOSA ARGAEZ
TANIA LETICIA RUIZ PINEDA	Representante ante grupo	TANIA LETICIA RUIZ PINEDA
AUDELINA ROJAS RAMON	Auxiliar de captura	AUDELINA ROJAS RAMON
ANA FABIOLA ARJONA MALDONADO	Auxiliar de control de bodega	ANA FABIOLA ARJONA MALDONADO



Programa de Resultados Electorales de  
 Cómputo para las Elecciones Locales  
 (PRECEL)

EMESENES

**Anexo 4. Listado de Personal de grupos de trabajo y puntos de recuento**

**CONSEJO ELECTORAL DISTRITAL 10 - (CARMEN)  
 Elección: Diputaciones MR**

Funcionario	Cargo	Funcionario que Reemplaza
ANA KARINA VASQUEZ MARTINEZ	Consejero electoral	ANA KARINA VASQUEZ MARTINEZ
RICARDO EMMANUEL FUENTES CASANOVA	Consejero electoral	RICARDO EMMANUEL FUENTES CASANOVA
AURORA FABIOLA VILLASIS ARCOVEDO	Auxiliar de recuento	AURORA FABIOLA VILLASIS ARCOVEDO
FREDDY FABIAN GUTIERREZ MORALES	Auxiliar de documentación	FREDDY FABIAN GUTIERREZ MORALES
ADRIAN KARIN BUSTAMANTE ROMERO	Auxiliar de verificación	ADRIAN KARIN BUSTAMANTE ROMERO
ERICK BERNABE OROPEZA MONTEJO	Auxiliar de traslado	ERICK BERNABE OROPEZA MONTEJO
BERENICE MONSERRAT SANCHEZ MONTEJO	Auxiliar de captura	BERENICE MONSERRAT SANCHEZ MONTEJO
ROXANA VIANEY SANCHEZ MONTEJO	Auxiliar de control de grupo de trabajo	ROXANA VIANEY SANCHEZ MONTEJO
ANA FABIOLA ARJONA MALDONADO	Auxiliar de control de bodega	ANA FABIOLA ARJONA MALDONADO



Instituto Electoral del Estado de Campeche  
Consejo Distrital 11.



Acuerdo CD11/15/2021

**ACUERDO DEL CONSEJO ELECTORAL DISTRITAL 11, POR EL QUE SE DA CUMPLIMIENTO A LAS ACTIVIDADES SEÑALADAS EN EL PUNTO 4.4 DE LOS LINEAMIENTOS PARA EL DESARROLLO DE LAS SESIONES DE CÓMPUTO DE LAS ELECCIONES LOCALES DEL ESTADO DE CAMPECHE PARA EL PROCESO ELECTORAL ESTATAL ORDINARIO 2021.**

**ACUERDO:**

**PRIMERO:** Se aprueban las casillas cuya votación será objeto de un nuevo escrutinio y cómputo por alguna de las objeciones fundadas establecidas en el artículo 553 de la Ley de Instituciones y Procedimientos Electorales del Estado de Campeche, conforme al ANEXO UNO del presente documento, que se tiene aquí por reproducido como si a la letra se insertase, para todos los efectos legales y administrativos a que haya lugar; en términos de las consideraciones XIX, XX, XXI y XXII.

**SEGUNDO:** Se aprueba la creación e integración de los Grupos de Trabajo y, en su caso, de los Puntos de Recuento, así como su instalación para el inicio inmediato del recuento de votos en la parcialidad de las casillas de manera simultánea al cotejo de actas que realizará el Pleno de este Consejo Electoral Distrital, cuando en el recuento de la votación de cada casilla el número de paquetes a recomtar sea mayor a veinte, conforme al ANEXO DOS del presente documento, que se tiene aquí por reproducido como si a la letra se insertase, para todos los efectos legales y administrativos a que haya lugar; en los términos de las consideraciones XIX, XX, XXI y XXII.

**TERCERO:** Se aprueban los espacios para la instalación de grupos de trabajo y, en su caso, puntos de recuento; previstos para el recuento de votos en la parcialidad de las casillas y el recuento de votos en la totalidad de las casillas; conforme al ANEXO TRES del presente documento, que se tiene aquí por reproducido como si a la letra se insertase, para todos los efectos legales y administrativos a que haya lugar; en los términos de las consideraciones XIX, XX, XXI y XXII.

**CUARTO:** Se aprueba el listado de participantes que auxiliarán a este Consejo Electoral Distrital, en el recuento de votos en la parcialidad de las casillas y asignación de funciones; así como en el caso, de un recuento en la totalidad de las casillas, se deberá aprobar el número de participantes necesarios que auxilie al Consejo Electoral; conforme al ANEXO CUATRO del presente documento, que se tiene aquí por reproducido como si a la letra se insertase, para todos los efectos legales y administrativos a que haya lugar; en los términos de las consideraciones XIX, XX, XXI y XXII.

**QUINTO:** Se instruye a la Secretaría de este Consejo Electoral Distrital11, dependiente del Instituto Electoral del Estado de Campeche, turnar de manera electrónica el presente Acuerdo y sus Anexos a la Dirección Ejecutiva de Organización Electoral, Partidos y Agrupaciones Políticas, del Instituto Electoral del Estado de Campeche, para que esta a su vez, turne de manera electrónica el presente Acuerdo y sus Anexos a la Secretaría Ejecutiva del Consejo General del Instituto Electoral del Estado de Campeche, para todos los efectos legales y administrativos a que haya lugar; lo anterior, conforme a los razonamientos expuestos en la Consideración XXIII del presente Acuerdo.



Instituto Electoral del Estado de Campeche  
Consejo Distrital 11.



---

Acuerdo CD11/15/2021

**SEXTO:** Publíquese los puntos resolutivos del presente Acuerdo en el Periódico Oficial del Estado

**EL PRESENTE ACUERDO FUE APROBADO POR UNANIMIDAD DE VOTOS POR EL CONSEJO DISTRITAL 11, DEPENDIENTE DEL INSTITUTO ELECTORAL DEL ESTADO DE CAMPECHE, EN LA ONCEAVA SESIÓN EXTRAORDINARIA CELEBRADA EL DÍA 08 DE JUNIO DE DOS MIL VEINTIUNO.**

**LIC. OMAR FCO. PALESTINO LÓPEZ. PRESIDENTE DEL CONSEJO DISTRITAL 11.- LIC. CIHDA MELISA ALPUCHE WALTER. SECRETARÍA DEL CONSEJO DISTRITAL 11.-RÚBRICAS**

*"Como receptor de la información contenida en la presente documentación deberá hacer uso de la misma, exclusivamente para los fines para los que fue proveído y obligarse a custodiar los datos de carácter personal y confidencial en ella incluidos, así como evitar su alteración, manipulación o divulgación en términos la normatividad vigente en materia de datos personales"*



# Anexo 1

INFORME DE LA PRESIDENCIA DEL CONSEJO  
ELECTORAL CON ANÁLISIS FINAL DE

## GUBERNATURA

CASILLAS CUYA VOTACIÓN SERÁ OBJETO DE  
NUEVO ESCRUTINIO Y CÓMPUTO

REUNIÓN DE  
TRABAJO PREVIA  
DÍA MARTES



Página 1 de 5





Anexo 1  
REUNION DE TRABAJO PREVIA  
DÍA MARTES

INSTITUTO ELECTORAL DEL ESTADO DE CAMPECHE  
PROCESO ELECTORAL ESTATAL ORDINARIO 2021  
INFORME DE LA PRESIDENCIA DEL CONSEJO ELECTORAL CON ANALISIS FINAL  
GUBERNATURA DISTRITO 11  
SOBRE PAQUETES ELECTORALES QUE SON SUSCEPTIBLES A RECUESTO  
RESULTADOS PRELIMINARES PARA COTEJO - RECUESTO



CASILLA	CARMEN															VOTOS VÁLIDOS		TOTAL	CALIFICACIÓN DE VOTOS (RECUESTO)					
	PAN	PR	PT	morena	PES	PSP	PSD	PSM	PSN	PSU	PSV	PSW	PSX	PSY	PSZ	1	2		3	4	5	6		
230 B	0	77	0	0	7	103	148	0	2	2	0	0	0	0	0	339	3	342			X			
230 C1	0	0	0	0	0	0	0	0	0	0	0	0	0	0	0	0	0	0		X				X
230 C2	0	0	0	0	0	0	0	0	0	0	0	0	0	0	0	0	0	0		X				X
230 C3	0	0	0	0	0	0	0	0	0	0	0	0	0	0	0	0	0	0		X				X
230 C4	0	0	0	0	0	0	0	0	0	0	0	0	0	0	0	0	0	0		X				X
230 C5	0	0	0	0	0	0	0	0	0	0	0	0	0	0	0	0	0	0		X				X
230 C6	0	0	0	0	0	0	0	0	0	0	0	0	0	0	0	0	0	0		X				X
230 C7	0	0	0	0	0	0	0	0	0	0	0	0	0	0	0	0	0	0		X				X
244 B	2	69	0	2	4	90	136	3	0	0	0	0	0	0	0	306	7	313			X			
244 C1	0	0	0	0	2	88	141	0	1	1	0	0	0	0	0	234	7	241			X			
244 C10	2	68	0	0	4	75	120	1	1	2	2	0	0	0	3	278	6	284			X			
244 C11	7	64	0	1	1	91	110	0	3	1	3	1	0	1	1	284	4	288			X			
244 C2	10	47	0	2	5	77	132	1	0	0	0	0	0	0	0	274	5	279			X			



**Anexo 1**  
REUNION DE TRABAJO PREVIA  
DÍA MARTES

INSTITUTO ELECTORAL DEL ESTADO DE CAMPECHE  
PROCESO ELECTORAL ESTATAL ORDINARIO 2021  
INFORME DE LA PRESIDENCIA DEL CONSEJO ELECTORAL CON ANÁLISIS FINAL  
GOBIERNO DEL ESTADO DE CAMPECHE  
CUBERNATURA DISTRITO 11  
SOBRE PAQUETES ELECTORALES QUE SON SUSCEPTIBLES A RECUESTO  
RESULTADOS PRELIMINARES PARA COTEJO- RECUESTO



**CARMEN**

Ayuda en los espacios del informe del candidato que no respondió al llamado al cotejo o al recuento

CASILLA	PARTIDOS POLITICOS															VOTOS VALIDOS	VOTOS NULOS	VOTOS TOTAL VALIDOS	RESULTADOS POR SEDE A SU DERECHA (Cálculo preliminar al 2 de julio de 2021)								
	PAN	PRD	PSD	PT	MC	morena	PES	PSP	PRC	PRD	PSD	PT	MC	VOTOS VALIDOS	VOTOS NULOS				VOTOS TOTAL VALIDOS	1	2	3	4	5	6	7	
244 C5	0	0	0	0	4	68	0	3	2	0	70	0	0	0	127	1	275	11	286				X				
244 C6	3	57	2	1	7	67	106	0	2	2	2	0	0	0	0	0	251	5	256				X				
244 C7	9	61	0	3	1	70	126	2	0	1	4	1	1	0	0	0	279	9	288				X				
244 C8	4	69	1	0	7	98	136	1	0	1	3	0	0	0	3	0	323	7	330				X				
244 C9	2	60	0	7	3	67	116	0	4	0	1	1	0	1	1	0	263	6	269				X				
499 B	17	88	0	1	3	108	103	0	3	1	3	0	0	0	3	0	330	3	333					X			
500 B	30	74	3	4	10	82	111	4	1	1	1	0	0	0	4	0	325	4	329				X				
504 C1	29	53	2	2	5	97	127	2	2	1	1	0	0	0	0	0	321	4	325				X				
504 C2	16	60	2	5	2	106	115	0	2	2	1	1	0	0	2	0	314	1	315				X				
505 B	7	82	0	3	4	88	86	1	0	2	0	1	0	0	2	0	276	3	279				X	X		X	
509 B	5	58	0	3	2	78	152	1	2	1	2	1	0	0	0	0	305	5	310				X				
509 C2	6	53	1	2	2	88	134	2	2	2	0	0	0	0	0	0	292	0	292				X				
510 B	7	55	0	5	7	93	134	1	2	2	4	0	0	0	2	0	312	5	317				X				X



**Anexo 1**  
REUNION DE TRABAJO PREVIA  
DÍA MARTES

INSTITUTO ELECTORAL DEL ESTADO DE CAMPECHE  
PROCESO ELECTORAL ESTATAL ORDINARIO 2021  
INFORME DE LA PRESIDENCIA DEL CONSEJO ELECTORAL CON ANÁLISIS FINAL  
GOBIERNO DEL ESTADO DE CAMPECHE  
GUBERNATURA - DISTRITO 11  
SOBRE PAQUETES ELECTORALES QUE SON SUSCEPTIBLES A RECUESTO  
RESULTADOS PRELIMINARES PARA GOTEO - RECUESTO



CARMEN

Ayuda en los espacios en blanco los candidatos que no registren o cancelen o cambien

CASILLA	CANDIDATOS																VOTOS PROCESO	VOTOS PROCESO	VOTACION TOTAL PROCESO	RESULTADOS POR SECTOR Y SU JORNADA ELECTORAL ORDINARIA DE 2021						
	2	31	4	1	0	73	84	0	2	0	0	1	0	0	1	0				199	6	205	1	2	3	4
511 B	2	31	4	1	0	73	84	0	2	0	0	1	0	0	1	0	199	6	205				X			
511 C1	3	34	1	0	4	57	109	1	1	0	1	0	0	0	0	0	211	2	213	X			X			X
512 B	7	56	4	3	9	72	93	2	1	0	3	0	0	0	1	0	251	1	252				X			X
513 B	0	0	0	0	0	0	0	0	0	0	0	0	0	0	0	0	0	0	0		X					X
515 B	3	33	0	1	1	58	81	4	0	1	0	0	0	0	0	0	182	5	187				X			
516 B	2	29	0	1	1	100	110	1	3	1	3	0	0	0	0	0	251	6	257				X			
517 B	0	49	0	0	1	79	110	1	1	1	0	0	0	0	3	0	245	4	249				X			
517 C1	5	50	1	3	4	84	105	0	2	1	0	0	0	0	0	0	255	0	255				X			
519 B	5	43	1	4	3	74	107	2	3	0	2	0	0	0	1	0	245	8	253				X			
520 B	1	54	1	3	6	104	140	0	0	1	1	0	0	0	3	0	314	4	318				X			
522 B	3	70	1	2	3	81	106	2	1	0	0	0	0	0	1	0	270	7	277				X			
523 B	3	46	1	2	0	62	98	0	1	0	1	0	0	0	2	0	216	4	220				X			
524 B	7	79	0	5	2	41	82	0	1	0	2	1	0	0	2	0	222	3	225					X		

Página 4 de 5



**Anexo 1**  
REUNIÓN DE TRABAJO PREVIA  
DÍA MARTES

INSTITUTO ELECTORAL DEL ESTADO DE CAMPECHE  
PROCESO ELECTORAL ESTATAL ORDINARIO 2021  
INFORME DE LA PRESIDENCIA DEL CONSEJO ELECTORAL CON ANÁLISIS FINAL  
GOBIERNO DEL ESTADO DE CAMPECHE  
GUBERNATURA - DISTRITO 11  
SOBRE PAQUETES ELECTORALES QUE SON SUSCEPTIBLES A RECUESTO  
RESULTADOS PRELIMINARES PARA COTEJO - RECUESTO



CARMEN

Anote en este espacio del cuadro las candidaturas que no registren a cambio o cambio

CASILLA	PARTIDOS POLITICOS																OTROS								
	PAN	PRD	PT	PSD	morena	PES	PCP	PSD	PSD	PSD	PSD	PSD	PSD	PSD	PSD	PSD	INDEPENDIENTE	VOTOS	VOTOS	VOTACION					
526 B	0	0	0	0	0	0	0	0	0	0	0	0	0	0	0	0	0	0	0	0	0	X	X	X	X
<b>Total 40 casillas</b>	<b>197</b>	<b>1,669</b>	<b>25</b>	<b>66</b>	<b>114</b>	<b>2,519</b>	<b>3,460</b>	<b>35</b>	<b>45</b>	<b>27</b>	<b>110</b>	<b>8</b>	<b>1</b>	<b>2</b>	<b>162</b>	<b>2</b>	<b>8,442</b>	<b>145</b>	<b>8,587</b>						

Resultados con base a la Jornada Electoral celebrada el 6 de junio de 2021

- Causales de Recuento Parcial:**
- 1.- Cuando los resultados de las actas no coincidan o sean ilegibles
  - 2.- Se detectan alteraciones evidentes en las actas que generen duda fundada sobre el resultado de la elección en la casilla
  - 3.- Cuando no exista el acta de escrutinio y cómputo en el expediente de la casilla o no opere en el poder de la Presidencia del Consejo Electoral Distrital o Municipal
  - 4.- **Existen** errores o inconsistencias evidentes en los distintos elementos de las actas
    - PV = RV
    - BS + PV = BE
    - BS + RV = BE
    - PV > LN
- BS=Boletas Sobrantes      BE=Boletas entregadas  
 PV=Personas que votaron más representantes de partido y de candidaturas independientes que votaron su estar en la lista nominal  
 RV=Resultados de la votación asentados en el acta
- 5.- El número de votos nulos sea mayor a la diferencia entre las o los candidatos ubicados en el primero y segundo lugar en votación
  - 6.- Todos los votos hayan sido depositados a favor de un mismo partido político o candidatura independiente
  - 7.- Cuando el paquete electoral se reciba con muestras de alteración

Página 3 de 5



# Anexo 1

INFORME DE LA PRESIDENCIA DEL CONSEJO  
ELECTORAL CON ANÁLISIS FINAL DE

## DIPUTACIONES LOCALES MR

CASILLAS CUYA VOTACIÓN SERÁ OBJETO DE  
NUEVO ESCRUTINIO Y CÓMPUTO

REUNIÓN DE  
TRABAJO PREVIA  
DÍA MARTES



Página 1 de 5





Anexo 1  
REUNIÓN DE TRABAJO PREVIA  
DÍA MARTES

INSTITUTO ELECTORAL DEL ESTADO DE CAMPECHE  
PROCESO ELECTORAL ESTATAL ORDINARIO 2021  
INFORME DE LA PRESIDENCIA DEL CONSEJO ELECTORAL CON ANÁLISIS FINAL  
DIPUTACIONES LOCALES MR- DISTRITO 11  
CASILLAS CUYA VOTACIÓN SERÁ OBJETO DE NUEVO ESCRUTINIO Y COMPUTO  
RESULTADOS PRELIMINARES PARA GOTEO-RECUEJITO



CASILLA	<small>Añadir en los espacios en blanco los candidatos que no logran la cantidad o cantidad</small>																			CANDIDATO DEL RESULTADO	VOTOS VÁLIDOS	VOTOS NULOS	VOTOS INVÁLIDOS	TOTAL	<small>Resultado con base a la jornada electoral concluida el 2 de junio de 2021</small>																	
	PAN	PRD	PUSC	PT	PSD	morena	PE5	PCP	PSD	PRD	PT	PSD	PRD	PT	PSD	PRD	PT	PSD	PRD						PT	PSD	PRD	PT	PSD	PRD	PT	PSD	PRD	PT	PSD							
230 C1	0	0	0	0	0	0	0	0	0	0	0	0	0	0	0	0	0	0	0	0	0	0	0	0	0	0	0	0	0	0	0	0	0	0			X				X	
230 C2	0	0	0	0	0	0	0	0	0	0	0	0	0	0	0	0	0	0	0	0	0	0	0	0	0	0	0	0	0	0	0	0	0	0			X				X	
230 C3	0	0	0	0	0	0	0	0	0	0	0	0	0	0	0	0	0	0	0	0	0	0	0	0	0	0	0	0	0	0	0	0	0	0			X				X	
230 C4	0	0	0	0	0	0	0	0	0	0	0	0	0	0	0	0	0	0	0	0	0	0	0	0	0	0	0	0	0	0	0	0	0	0			X				X	
230 C5	0	0	0	0	0	0	0	0	0	0	0	0	0	0	0	0	0	0	0	0	0	0	0	0	0	0	0	0	0	0	0	0	0	0			X				X	
230 C6	0	0	0	0	0	0	0	0	0	0	0	0	0	0	0	0	0	0	0	0	0	0	0	0	0	0	0	0	0	0	0	0	0	0			X				X	
230 C7	0	0	0	0	0	0	0	0	0	0	0	0	0	0	0	0	0	0	0	0	0	0	0	0	0	0	0	0	0	0	0	0	0	0			X				X	
230 C8	6	61	0	1	7	87	131	0	0	1	2	1	0	0	0	0	297	10																	307			X				
244 B	3	69	0	6	6	61	156	2	7	1	0	0	0	0	0	0	311	6																	317			X				
244 C10	5	69	0	2	4	41	140	1	44	2	3	0	0	0	0	0	311	13																	324			X				
244 C11	10	65	0	1	6	46	132	3	2	1	4	1	0	1	0	0	272	5																	277			X				
244 C2	6	54	1	4	5	55	145	2	8	2	0	0	0	0	0	0	282	4																	286			X				

Página 2 de 3



**Anexo 1**  
REUNIÓN DE TRABAJO PREVIA  
DÍA MARTES

INSTITUTO ELECTORAL DEL ESTADO DE CAMPECHE  
PROCESO ELECTORAL ESTATAL ORDINARIO 2021  
INFORME DE LA PRESIDENCIA DEL CONSEJO ELECTORAL CON ANÁLISIS FINAL  
DIPUTACIONES LOCALES MR - DISTRITO 11  
CASILLAS CUYA VOTACION SERA OBJETO DE NUEVO ESCRUTINIO Y COMPUTO  
RESULTADOS PRELIMINARES PARA COTEJO - RECUEJTO



CASILLA	CARMEN																CANDIDATO DEL REGISTRADO SI	VOTOS VALIDOS	VOTOS NULOS	VOTACION TOTAL ELECTORAL	CASILLAS DE REELECTIBILIDAD						
	67	67	67	9	5	47	131	1	3	2	67	0	0	0	1	467					12	479	1	2	3	4	5
244 C5	67	67	67	9	5	47	131	1	3	2	67	0	0	0	1	467	12	479				X					
244 C6	5	52	2	6	8	35	131	1	3	0	2	0	0	0	0	245	7	252				X					
244 C7	9	2	4	4	2	39	151	1	6	0	2	0	0	0	0	220	5	225				X					
244 C8	6	69	2	4	8	63	157	1	1	3	0	2	0	0	0	316	9	325				X					
244 C9	4	55	1	4	5	42	131	1	6	2	2	1	0	1	0	255	10	265				X					
498 B	7	95	4	17	5	60	127	1	16	1	3	1	0	0	0	337	12	349				X					
499 B	32	75	1	2	6	59	134	1	4	4	2	0	0	0	0	320	2	322				X					
500 B	46	67	0	1	10	41	147	3	3	0	0	0	0	0	0	318	0	318				X					
504 B	42	60	6	5	8	48	156	3	9	2	4	0	0	1	0	344	7	351				X					
504 C1	30	51	3	2	8	49	156	3	6	3	1	0	0	0	0	0	0	0				X					
504 C2	31	68	1	1	4	46	145	1	4	3	2	0	0	0	0	306	2	308				X					
505 B	9	84	0	0	6	42	104	1	17	2	0	0	0	0	1	266	6	272				X					



**Anexo 1**  
REUNIÓN DE TRABAJO PREVIA  
DÍA MARTES

INSTITUTO ELECTORAL DEL ESTADO DE CAMPECHE  
PROCESO ELECTORAL ESTATAL ORDINARIO 2021  
INFORME DE LA PRESIDENCIA DEL CONSEJO ELECTORAL CON ANÁLISIS FINAL  
DIPUTACIONES LOCALES MR - DISTRITO 11  
CASILLAS CUYA VOTACIÓN SERÁ OBJETO DE NUEVO ESCRUTINIO Y COMPUTO  
RESULTADOS PRELIMINARES PARA GOTILLO - PRECUNTO



CARMEN

CASILLA	Partidos Políticos														CANDIDATOS REGISTRADOS	VOTOS VÁLIDOS	VOTOS NULOS	VOTACIÓN TOTAL PROMEDIO	CASILLAS DE REGISTRO PARCIAL								
	PAN	PRD	PT	morena	PES	PSD	PSD	PSD	PSD	PSD	PSD	PSD	PSD	PSD					PSD	PSD	PSD	PSD	PSD	PSD	PSD	PSD	PSD
508 B	6	51	0	7	6	41	125	7	7	2	5	0	0	0	0	0	0	0				X					
509 B	10	48	0	8	7	48	172	0	4	2	2	1	0	0	0	302	4	306				X					
509 C2	8	52	0	2	5	52	158	2	6	2	0	0	0	0	0	287	1	288				X					
511 B	8	19	3	1	5	37	115	0	5	1	2	0	0	0	0	196	9	205				X					
511 C1	2	33	2	2	5	31	121	2	7	1	1	0	0	0	0	0	0	0				X					
512 B	8	63	4	3	7	4	108	2	6	1	4	0	0	0	0	210	3	213				X					
513 B	3	49	2	5	3	43	113	0	7	0	0	2	0	0	0	227	9	236				X					
515 B	1	31	0	2	3	41	92	1	8	0	0	0	0	0	0	179	5	184				X					
515 C1	2	21	0	0	2	27	108	1	7	3	1	0	0	0	0	172	10	182				X					
516 B	5	35	0	6	3	48	129	1	4	1	3	0	0	0	0	235	8	243				X					
517 B	0	41	0	3	3	54	131	2	7	2	0	0	0	0	0	243	5	248				X					
517 C1	6	49	0	4	2	54	128	0	6	0	0	0	0	0	0	249	6	255				X					



**Anexo 1**  
REUNIÓN DE TRABAJO PREVIA  
DÍA MARTES

INSTITUTO ELECTORAL DEL ESTADO DE CAMPECHE  
PROCESO ELECTORAL ESTATAL ORDINARIO 2021  
INFORME DE LA PRESIDENCIA DEL CONSEJO ELECTORAL CON ANÁLISIS FINAL  
DIPUTACIONES LOCALES MR. DISTRITO 11  
CASILLAS CUYA VOTACION SERÁ OBJETO DE NUEVO ESCRUTINIO Y COMPUTO  
RESULTADOS PRELIMINARES PARA CUOTEJO - RECUESTO



CASILLA	CARMEN														CANDIDATOS NO REGISTRADOS	VOTOS NULOS	VOTOS BLANCOS	VOTACION TOTAL EFFECTIVA	CAUSALES DE RECUENTO PARCIAL						
	519 B	520 B	522 B	523 B	526 B	527 B	1	2	3	4	5														
519 B	5	46	2	5	5	50	122	2	4	0	0	0	0	0	0	241	11	252			X				
520 B	8	42	2	10	6	69	165	1	3	0	1	0	0	0	0	307	10	317			X				
522 B	4	69	3	4	6	53	124	1	3	0	0	0	0	0	0	267	8	275			X				
523 B	4	54	1	4	1	33	110	0	1	0	1	1	0	0	0	210	5	215			X				
526 B	0	0	0	0	0	0	0	0	0	0	0	0	0	0	0	0	0	0		X	X		X		
527 B	2	44	2	5	1	24	76	1	1	0	0	0	0	0	0	156	0	156			X				
<b>Total 42 casillas</b>	<b>400</b>	<b>1,820</b>	<b>113</b>	<b>140</b>	<b>173</b>	<b>1,576</b>	<b>4,471</b>	<b>49</b>	<b>225</b>	<b>44</b>	<b>114</b>	<b>10</b>	<b>0</b>	<b>3</b>	<b>2</b>	<b>8,348</b>	<b>204</b>	<b>8,552</b>							

**Causales de Recuento Parcial:**  
 1- Cuando los resultados de las actas no concordan o sean ilegibles.  
 2- Se detectan alteraciones evidentes en las actas que generen duda fundada sobre el resultado de la elección en la casilla.  
 3- Cuando no exista el acta de escrutinio y cómputo en el expediente de la casilla o no opere en el poder de la Presidencia del Consejo Electoral Distrital y Municipal.  
 4- **Existen** errores o inconsistencias evidentes en los distintos elementos de las actas:  
 PV > RV  
 BS + PV > BE  
 BS + RV > BE  
 PV > LN  
 BE=Boletas Sucesorias  
 DE=Boletas entregadas  
 PV=Personas que votaron más representantes de partido y de candidaturas independientes que votaron sin estar en la lista nominal  
 RV=Resultados de la votación asentados en el acta  
 5- El número de votos nulos sea mayor a la diferencia entre las o los candidatos ubicados en el primero y segundo lugar en votación.  
 6- Todos los votos hayan sido depositados a favor de un mismo partido político o candidatura independiente.  
 7- Cuando el paquete electoral se reciba con muestras de alteración.

Página 5 de 5



Programa de Resultados  
Electorales de Cómputo para las  
Elecciones Locales (PRECEL)

Administrador

## Anexo 2. Escenarios y Grupos de Recuento

CONSEJO ELECTORAL DISTRITAL 11 - (CARMEN)

Elección: Gubernatura

Nombre GT: Gub\_GTNo1

Total Actas: 40

Punto Recuento: GUB\_GTNO1\_PR\_1 - Total Actas: 20

230 B	230 C1	230 C2	230 C3	230 C4	230 C5
230 C6	230 C7	244 B	244 C1	244 C10	244 C11
244 C2	244 C5	244 C6	244 C7	244 C8	244 C9
499 B	500 B				

Punto Recuento: GUB\_GTNO1\_PR\_2 - Total Actas: 20

504 C1	504 C2	505 B	509 B	509 C2	510 B
511 B	511 C1	512 B	513 B	515 B	516 B
517 B	517 C1	519 B	520 B	522 B	523 B
524 B	526 B				



Av. Fundadores No. 18, Área Ah Kim Pech, C.P. 24014. San Francisco de Campeche

Tel. (981) 127 30 10 Ext. 1081

Proceso Electoral Estatal Ordinario 2021



Programa de Resultados  
Electoral de Cómputo para las  
Elecciones Locales (PRECEL)

Administrador

### Anexo 2. Escenarios y Grupos de Recuento

CONSEJO ELECTORAL DISTRITAL 11 - (CARMEN)  
Elección: Diputaciones MR

Nombre GT: DipMR\_GTNo1

Total Actas: 42

Punto Recuento: DIPMR\_GTNO1\_PR\_1 - Total Actas: 21

230 C1	230 C2	230 C3	230 C4	230 C5	230 C6
230 C7	230 C8	244 B	244 C10	244 C11	244 C2
244 C5	244 C6	244 C7	244 C8	244 C9	498 B
499 B	500 B	504 B			

Punto Recuento: DIPMR\_GTNO1\_PR\_2 - Total Actas: 21

504 C1	504 C2	505 B	508 B	509 B	509 C2
511 B	511 C1	512 B	513 B	515 B	515 C1
516 B	517 B	517 C1	519 B	520 B	522 B
523 B	526 B	527 B			





Programa de Resultados  
Electoral de Cómputo para las  
Elecciones Locales (PRECEL)

Administrador

### Anexo de Sesión Extraordinaria

Estimación derivada de la aplicación de la fórmula de grupos y puntos de recuento.

#### CONSEJO ELECTORAL DISTRITAL 11 - (CARMEN) Elección: Diputaciones MR

Número de Casillas a recontar (NCR):	42
Grupos de Trabajo (GT):	1
Segmentos de media hora requeridos (S):	22
Horas disponibles (Plazo máximo: sábado 23:59 hrs.):	11

$$(NCR / GT) / S = PR$$

**Modalidad: Crear Grupos de Trabajo y Puntos de Recuento**  
(42 / 1) / 22 = 2 punto(s) de recuento

Tiempo estimado de cómputo de 42 paquete(s) en 1 Grupos de Trabajo con 2 punto(s) de recuento cada uno  
es: 10.5 hora(s)

#### Personal requerido

Cargo	Cantidad
Vocal presidente	1
Consejero electoral	1
Auxiliar de recuento	1
Auxiliar de traslado	1
Auxiliar de documentación	1
Auxiliar de captura	1
Auxiliar de verificación	1
Auxiliar de control de bodega	1
Auxiliar de control de grupo de trabajo	1
Auxiliar de acreditación y sustitución	1
Representante ante grupo	1
Representante auxiliar	1





Programa de Resultados  
Electoral de Cómputo para las  
Elecciones Locales (PRECEL)

Administrador

### Anexo de Sesión Extraordinaria

Estimación derivada de la aplicación de la fórmula de grupos y puntos de recuento.

#### CONSEJO ELECTORAL DISTRITAL 11 - (CARMEN) Elección: Gubernatura

Número de Casillas a recontar (NCR):	40
Grupos de Trabajo (GT):	1
Segmentos de media hora requeridos (S):	20
Horas disponibles (Plazo máximo: sábado 23:59 hrs.):	10

$$(NCR / GT) / S = PR$$

**Modalidad: Crear Grupos de Trabajo y Puntos de Recuento**

$$(40 / 1) / 20 = 2 \text{ punto(s) de recuento}$$

Tiempo estimado de cómputo de 40 paquete(s) en 1 Grupos de Trabajo con 2 punto(s) de recuento cada uno es: 10 hora(s)

#### Personal requerido

Cargo	Cantidad
Vocal presidente	1
Consejero electoral	1
Auxiliar de recuento	1
Auxiliar de traslado	1
Auxiliar de documentación	1
Auxiliar de captura	1
Auxiliar de verificación	1
Auxiliar de control de bodega	1
Auxiliar de control de grupo de trabajo	1
Auxiliar de acreditación y sustitución	1
Representante ante grupo	1
Representante auxiliar	1



Av. Fundadores No. 18, Área Ah Kim Pech, C.P. 24014: San Francisco de Campeche  
Tel. (981) 127 30 10 Ext. 1081

Proceso Electoral Estatal Ordinario 2021

**ANEXO 3**

CONSEJO ELECTORAL DISTRITAL 11 CIUDAD DEL CARMEN		CALLE NOVELISTAS No. 5, MANZANA 65, FRACCIONAMIENTO THEMIS, C.P. 24155, CIUDAD DEL CARMEN.
SIMBOLOGÍA	DISTRIBUCIÓN GEOGRÁFICA DISTRITAL	CARTOGRAFÍA DOMICILIARIA
<ul style="list-style-type: none"> <li> Puerta</li> <li> Ventana</li> <li> Centro de carga eléctrica</li> <li> Contacto eléctrico</li> <li> Firewall (Fortinet 60D)</li> <li> Switch (16 puertos)</li> <li> Módem TELMEX</li> <li> Cable UTP Cat. 5</li> <li> Cámara IP</li> <li> Ruta de traslado del paquete electoral</li> <li> Ruta acta PREP</li> </ul>	<p><b>DISTRITO 11</b></p>	

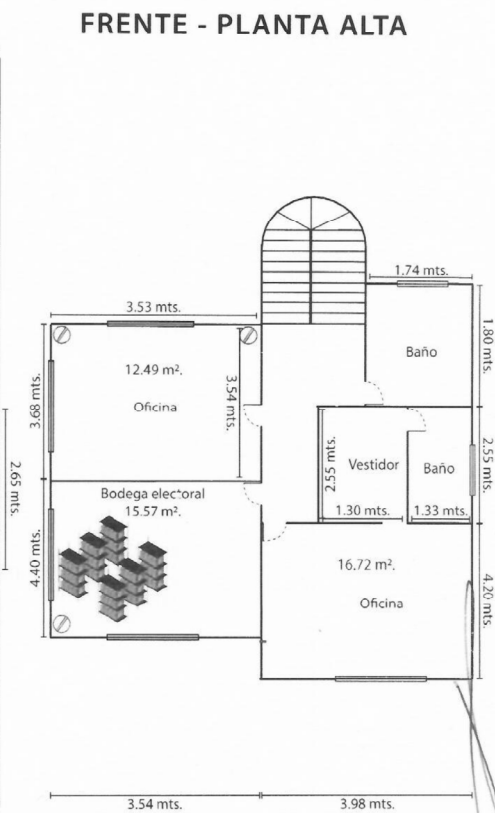
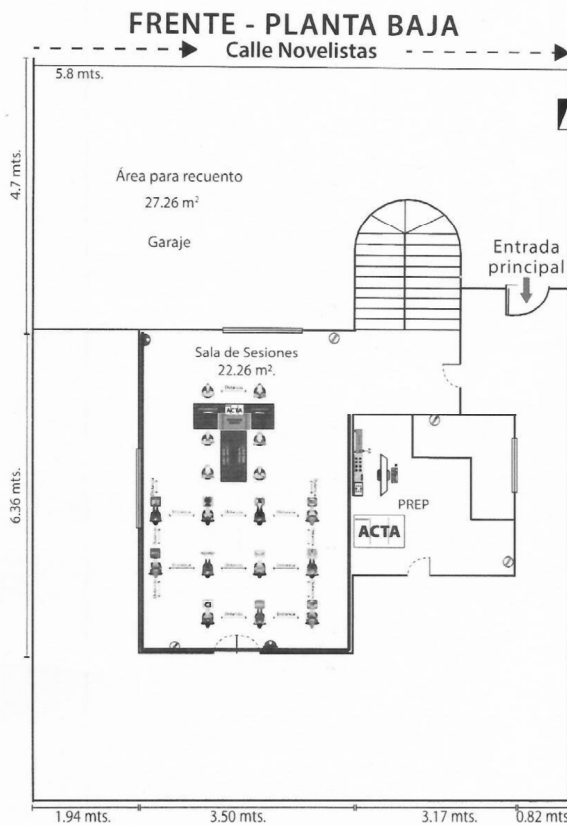

**PLANO ARQUITECTÓNICO**

ANEXO 3

CONSEJO ELECTORAL DISTRITAL 11  
Ciudad del Carmen

CALLE NOVELISTAS No. 5, MANZANA 65, FRACCIONAMIENTO THEMIS, C.P. 24155, CIUDAD DEL CARMEN.

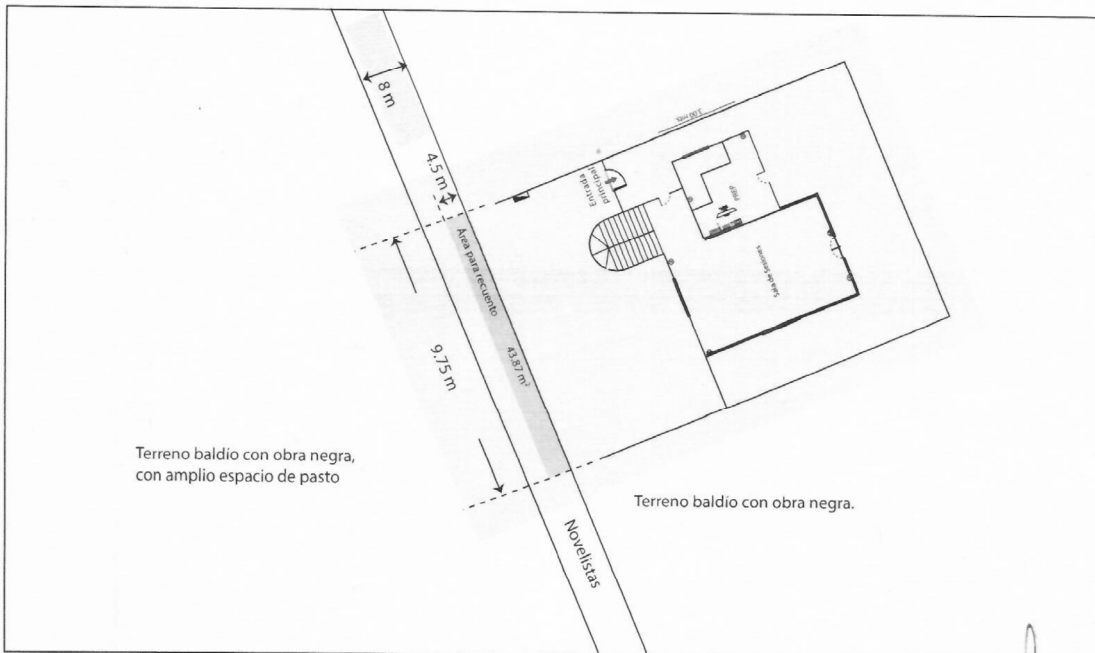

Área contemplada para recuento de votos. Se deja espacio para la circulación vial.

PLANO DE EXTERIORES



A handwritten signature or mark, possibly a name or initials, written in black ink.

Programa de Resultados Electorales de Cómputo para las Elecciones Locales (PRECEL)  
ASARAVIA

### Anexo 4. Listado de Personal de grupos de trabajo y puntos de recuento

#### CONSEJO ELECTORAL DISTRITAL 11 - (CARMEN) Elección: Gubernatura

Funcionario	Cargo	Funcionario que Reemplaza
IAN CARLOS VAZQUEZ TREJO	Representante ante grupo	IAN CARLOS VAZQUEZ TREJO
MARIA ANTONIETA PAT JUAREZ	Consejero electoral	MARIA ANTONIETA PAT JUAREZ
Ever Humberto Salvador	Auxiliar de recuento	Ever Humberto Salvador
Victoria Garcia Sanchez	Auxiliar de recuento	Victoria Garcia Sanchez
Miriam Guadalupe Netzahuacoyotl Zapata	Auxiliar de traslado	Miriam Guadalupe Netzahuacoyotl Zapata
José Fernando Antonio Arzate Tellez	Auxiliar de traslado	Jose Fernando Antonio Arzate Tellez
Amelia Centeno Perez	Auxiliar de documentación	Amelia Centeno Perez
Alva Vidaura Flores Locarca	Auxiliar de documentación	Alva Vidaura Flores Locarca
Claudia Concepcion Rosado	Auxiliar de captura	Claudia Concepción Rosado
Veronica Osorio Rosado	Auxiliar de verificación	Veronica Osorio Rosado
Oliver Michel Trujeque Talango	Auxiliar de control de grupo de trabajo	Oliver Michel Trujeque Talango



Programa de Resultados Electorales de Cómputo para las Elecciones Locales (PRECEL)  
 ASARAVIA

**Anexo 4. Listado de Personal de grupos de trabajo y puntos de recuento**

**CONSEJO ELECTORAL DISTRITAL 11 - (CARMEN)**  
 Elección: Diputaciones MR

Funcionario	Cargo	Funcionario que Reemplaza
IAN CARLOS VAZQUEZ TREJO	Representante ante grupo	IAN CARLOS VAZQUEZ TREJO
MARIA ANTONIETA PAT JUAREZ	Consejero electoral	MARIA ANTONIETA PAT JUAREZ
KARINA JULIETA BENITEZ LOPEZ	Auxiliar de recuento	KARINA JULIETA BENITEZ LOPEZ
JESUS POOL SIBAJA	Auxiliar de recuento	JESUS POOL SIBAJA
MARIA RAFAELA MARTINEZ HERNANDEZ	Auxiliar de traslado	MARIA RAFAELA MARTINEZ HERNANDEZ
ERICK ARMANDO SUAREZ GOMEZ	Auxiliar de traslado	ERICK ARMANDO SUAREZ GOMEZ
ALVA	Auxiliar de documentacion	Alva Vidaura Flores Locarca
Amelia Centeno Perez	Auxiliar de documentacion	Alva Vidaura Flores Locarca
Claudia Concepcion Rosado	Auxiliar de captura	Claudia Concepcion Rosado
Veronica Osorio Rosado	Auxiliar de verificación	Veronica Osorio Rosado
Oliver Michel Trujeque Talango	Auxiliar de control de grupo de trabajo	Oliver Michel Trujeque Talango



*(Handwritten signature)*



**INSTITUTO ELECTORAL DEL ESTADO DE CAMPECHE**  
**Consejo Electoral Distrital 12**  
Acuerdo: CD12/15/2021.



**ACUERDO DEL CONSEJO ELECTORAL DISTRITAL 12, POR EL QUE SE DA CUMPLIMIENTO A LAS ACTIVIDADES SEÑALADAS EN EL PUNTO 4.4 DE LOS LINEAMIENTOS PARA EL DESARROLLO DE LAS SESIONES DE CÓMPUTO DE LAS ELECCIONES LOCALES DEL ESTADO DE CAMPECHE PARA EL PROCESO ELECTORAL ESTATAL ORDINARIO 2021.**

**ACUERDO:**

**PRIMERO:** Se aprueban las casillas cuya votación será objeto de un nuevo escrutinio y cómputo por alguna de las objeciones fundadas establecidas en el artículo 553 de la Ley de Instituciones y Procedimientos Electorales del Estado de Campeche, conforme al **ANEXO UNO** del presente documento, que se tiene aquí por reproducido como si a la letra se insertase, para todos los efectos legales y administrativos a que haya lugar; en términos de las consideraciones XIX, XX, XXI y XXII.

**SEGUNDO:** Se aprueba la creación e integración de los Grupos de Trabajo y, en su caso, de los Puntos de Recuento, así como su instalación para el inicio inmediato del recuento de votos en la parcialidad de las casillas de manera simultánea al cotejo de actas que realizará el Pleno de este Consejo Electoral Distrital, cuando en el recuento de la votación de cada casilla el número de paquetes a recomtar sea mayor a veinte, conforme al **ANEXO DOS** del presente documento, que se tiene aquí por reproducido como si a la letra se insertase, para todos los efectos legales y administrativos a que haya lugar; en los términos de las consideraciones XIX, XX, XXI y XXII.

**TERCERO:** Se aprueban los espacios para la instalación de grupos de trabajo y, en su caso, puntos de recuento; previstos para el recuento de votos en la parcialidad de las casillas y el recuento de votos en la totalidad de las casillas; conforme al **ANEXO TRES** del presente documento, que se tiene aquí por reproducido como si a la letra se insertase, para todos los efectos legales y administrativos a que haya lugar; en los términos de las consideraciones XIX, XX, XXI y XXII.

**CUARTO:** Se aprueba el listado de participantes que auxiliarán a este Consejo Electoral Distrital, en el recuento de votos en la parcialidad de las casillas y asignación de funciones; así como en el caso, de un recuento en la totalidad de las casillas, se deberá aprobar el número de participantes necesarios que auxilie al Consejo Electoral; conforme al **ANEXO CUATRO** del presente documento, que se tiene aquí por reproducido como si a la letra se insertase, para todos los efectos legales y administrativos a que haya lugar; en los términos de las consideraciones XIX, XX, XXI y XXII.

**QUINTO:** Se instruye a la Secretaría de este Consejo Electoral Distrital 12, dependiente del Instituto Electoral del Estado de Campeche, turnar de manera electrónica el presente Acuerdo y sus Anexos a la Dirección Ejecutiva de Organización Electoral, Partidos y Agrupaciones Políticas, del Instituto Electoral del Estado de Campeche, para que esta a su vez, turne de manera electrónica el presente Acuerdo y sus Anexos a la Secretaría Ejecutiva del Consejo General del Instituto Electoral del Estado de Campeche, para todos los efectos legales y administrativos a que haya lugar; lo anterior, conforme a los razonamientos expuestos en la Consideración XXIII del presente Acuerdo.

**SEXTO:** Publíquese los puntos resolutive del presente Acuerdo en el Periódico Oficial del Estado.

**EL PRESENTE ACUERDO FUE APROBADO POR UNANIMIDAD DE VOTOS POR EL CONSEJO ELECTORAL DISTRITAL 12, DEPENDIENTE DEL INSTITUTO ELECTORAL DEL ESTADO DE CAMPECHE, EN LA DECIMA SESIÓN EXTRAORDINARIA CELEBRADA EL DIA 8 DE JUNIO DE DOS MIL VEINTIUNO.**

GUADALUPE ESQUIVEL PASCUAL PRESIDENTA DEL CONSEJO ELECTORAL DISTRITAL 12.-  
EDUARDO TORRES TREJO SECRETARIO DEL CONSEJO ELECTORAL DISTRITAL 12.-  
RÚBRICAS

*"Como receptor de la información contenida en la presente documentación deberá hacer uso de la misma, exclusivamente para los fines para los que fue proveída y obligarse a custodiar los datos de carácter personal y confidencial en ella incluidos, así como evitar su alteración, manipulación o divulgación en términos la normatividad vigente en materia de datos personales".*



# Anexo 1

INFORME DE LA PRESIDENCIA DEL CONSEJO  
ELECTORAL CON ANÁLISIS FINAL DE

## GUBERNATURA

CASILLAS CUYA VOTACIÓN SERÁ OBJETO DE  
NUEVO ESCRUTINIO Y CÓMPUTO



REUNIÓN DE  
TRABAJO PREVIA  
DÍA MARTES







INSTITUTO ELECTORAL DEL ESTADO DE CAMPECHE



INSTITUTO ELECTORAL DEL ESTADO DE CAMPECHE

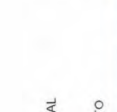

INSTITUTO ELECTORAL DEL ESTADO DE CAMPECHE

INSTITUTO ELECTORAL DEL ESTADO DE CAMPECHE

INSTITUTO ELECTORAL DEL ESTADO DE CAMPECHE

INSTITUTO ELECTORAL DEL ESTADO DE CAMPECHE

INSTITUTO ELECTORAL DEL ESTADO DE CAMPECHE

INSTITUTO ELECTORAL DEL ESTADO DE CAMPECHE

INSTITUTO ELECTORAL DEL ESTADO DE CAMPECHE

INSTITUTO ELECTORAL DEL ESTADO DE CAMPECHE

INSTITUTO ELECTORAL DEL ESTADO DE CAMPECHE

INSTITUTO ELECTORAL DEL ESTADO DE CAMPECHE

INSTITUTO ELECTORAL DEL ESTADO DE CAMPECHE

Anexo en los espacios en blanco los candidatos que no figuraron a concurso o cambiaron

CASILLA	P.M.	P.H.	P.T.	P.S.	morena	PES	P.S.P.	P.S.R.	P.S.L.	P.S.M.	P.S.A.	P.S.N.	P.S.O.	P.S.D.	P.S.C.	P.S.F.	P.S.E.	P.S.G.	P.S.H.	P.S.I.	P.S.J.	CALIDADES DE REGISTRO FORMAL							FORMACIÓN ENTRADA									
																						CANDIDATOS								VOTOS VALORES	VOTOS VALORES	PROPÓSITO PARTICIPAR	P.	P.	P.	P.	P.	P.
																						1	2	3	4	5	6	7										
270 B	10	57	1	7	0	33	64	1	1	3	1	1	0	0	1	0	180	8	0	1	0	188		X														
271 B	8	85	2	5	0	27	80	3	3	1	4	1	1	0	0	220	10	0	0	0	230		X															
272 B	0	32	0	0	0	7	29	0	0	0	0	0	0	0	0	68	2	0	0	0	70		X															
472 B	15	59	7	11	1	108	102	6	4	1	4	1	0	0	0	0	0	0	0	0	0				X													
472 C1	4	75	14	6	0	102	102	1	0	0	6	0	0	0	2	312	15	0	0	0	327		X															
473 B	3	74	27	11	0	100	99	3	5	1	0	0	0	0	3	327	11	0	0	0	338		X															
473 C1	4	72	12	13	2	113	106	4	1	1	3	0	0	0	0	331	11	0	0	0	342		X															
474 B	20	112	4	52	0	22	45	1	2	0	0	0	0	0	0	258	4	0	0	0	262		X															
483 B	0	71	4	13	0	41	71	3	3	0	2	1	1	1	1	213	6	0	0	0	219		X															
484 B	41	137	15	18	2	113	131	41	3	0	0	2	0	2	0	505	19	0	0	0	524		X															
484 C1	0	0	0	0	0	0	0	0	0	0	0	0	0	0	0	0	0	0	0	0	0				X													
486 B	0	0	0	0	0	0	0	0	0	0	0	0	0	0	0	0	0	0	0	0	0					X												
486 C1	3	96	2	5	0	87	105	5	3	2	4	0	0	0	0	0	0	0	0	0	0						X											





# Anexo 1

INFORME DE LA PRESIDENCIA DEL CONSEJO  
ELECTORAL CON ANÁLISIS FINAL DE

## DIPUTACIONES LOCALES MR

CASILLAS CUYA VOTACIÓN SERÁ OBJETO DE  
NUEVO ESCRUTINIO Y CÓMPUTO



REUNIÓN DE  
TRABAJO PREVIA  
DÍA MARTES





INSTITUTO ELECTORAL DEL ESTADO DE CAMPECHE  
 PROCESO ELECTORAL ESTADAL ORDINARIO 2021  
 INFORME DE LA PRESIDENCIA DEL CONSEJO ELECTORAL CON ANÁLISIS FINAL  
**DIPUTACIONES LOCALES MR - DISTRITO 12**  
 CASILLAS CUYA VOTACION SERA OBJETO DE NUEVO ESCRUTINIO Y COMPUTO  
 RESULTADOS PRELIMINARES PARA COFREJO - REGUENTO

**Anexo 1**  
**REUNIÓN DE TRABAJO PREVIA**  
**DÍA MARTES**

INFORME EN LOS APORTE EN MATERIA DE TRANSACCIONES QUE SE REGISTRAN O CONOCEN O CUMPLEN

SABANCUY

CASILLA	PARTIDOS POLITICOS												VOTOS VÁLIDOS	VOTOS NULOS	VOTACION TOTAL (VOTOS VÁLIDOS + NULOS)	PORCENTAJE VOTOS VÁLIDOS	CANTIDAD DE REQUERIMIENTOS																					
	10	PRD	PT	Morena	PES	PSD	CD	COD	COC	COC	COC	COC					1	2	3	4	5	6	7															
259 C1	138	1	15	2	145	123	4	3	2	3	2	0	1	0	0	447	23	470	0	X	X																	
251 B	126	4	31	0	93	2	1	1	2	2	2	0	0	0	0	270	11	281	0	X																		
251 C1	133	0	10	1	134	89	3	0	1	5	0	0	0	0	0	383	16	399	0	X	X																	
252 C1	137	1	34	1	121	77	5	4	0	6	0	1	0	1	0	392	7	399	0	X																		
253 C2	135	7	14	0	118	101	2	5	1	7	0	0	0	0	0	393	17	410	0	X																		
254 B	171	0	4	4	40	290	4	4	6	0	0	0	0	0	0	523	17	540	0	X																		
255 B	114	0	8	8	121	199	6	6	4	0	0	0	0	0	0	470	10	480	0	X																		
256 C1	65	4	3	11	37	151	3	8	0	2	2	0	0	0	0	289	16	305	0	X																		
256 C2	83	2	4	9	33	163	3	5	4	7	0	0	0	0	0	0	0	0	0	X																		
257 C2	97	6	6	12	35	141	5	11	0	8	0	0	0	0	0	326	9	335	0	X																		
257 C3	102	0	4	12	37	160	1	10	1	0	1	0	0	0	0	327	8	335	0	X																		
257 C4	78	1	1	6	53	151	2	9	1	5	0	0	0	0	0	311	9	320	0	X																		



INSTITUTO ELECTORAL DEL ESTADO DE CAMPECHE  
PROCESO ELECTORAL ESTADAL ORDINARIO 2021  
INFORME DE LA PRESIDENCIA DEL CONSEJO ELECTORAL CON ANÁLISIS FINAL  
DIPUTACIONES LOCALES MR – DISTRITO 12

Anexo 1  
REUNIÓN DE TRABAJO PREVIA  
DÍA MARTES

CASILLAS CUYA VOTACIÓN SERÁ LOBETO DE NUEVO REGISTRO Y COMPUTO  
RESULTADOS PRELIMINARES PARA CUOTAS REGISTRO

SABANUCY

ieec  
INSTITUTO ELECTORAL DEL  
ESTADO DE CAMPECHE

Presidencia con base a la primera elección realizada el 17 de junio de 2021

CASILLA	0	146	0	0	104	171	PES	0	4	3	0	0	0	0	0	0	0	435	6	441	CASILLAS DE REGISTRO FINAL								
																					1	2	3	4	5	6	7		
258 C1	0	146	0	0	104	171	7	0	4	3	0	0	0	0	0	0	0	435	6	441	X								
259 B	0	139	0	3	104	152	1	5	5	0	0	0	0	0	0	0	0	411	8	419	X								
259 C1	0	0	0	0	0	0	0	0	0	0	0	0	0	0	0	0	0	0	0	0	0	X							X
261 B	5	101	6	2	65	189	6	12	10	6	0	0	0	0	0	0	0	383	14	397	X								
261 C1	1	96	0	2	89	190	7	10	5	4	1	0	0	0	0	0	0	407	123	530	X						X		
262 B	13	155	3	6	113	182	7	6	1	2	2	0	0	0	0	0	0	492	13	505						X			
262 C1	7	0	0	4	125	188	5	5	258	12	3	1	0	0	0	0	0	608	19	627	X								
262 E1	1	27	0	0	16	31	2	0	0	0	0	0	0	0	0	0	0	77	3	80	X								
270 B	14	57	7	8	19	64	1	0	2	1	1	0	0	0	0	0	0	176	10	186	X								
271 C1	5	78	0	2	19	98	0	2	2	3	3	0	0	0	0	0	0	212	11	223					X				
272 B	0	34	0	0	7	29	0	0	0	0	0	0	0	0	0	0	0	0	0	0	0	X							
284 B	12	119	1	1	4	40	6	0	1	2	5	0	0	0	0	0	0	191	5	196	X								



**Anexo 1**  
REUNIÓN DE TRABAJO PREVIA  
DÍA MARTES

INSTITUTO ELECTORAL DEL ESTADO DE CAMPECHE  
PROCESO ELECTORAL ESTADAL ORDINARIO 2021  
INFORME DE LA PRESIDENCIA DEL CONSEJO ELECTORAL CON ANÁLISIS FINAL  
DIPUTACIONES LOCALES MR - DISTRITO 12  
CASILLAS CUYA VOTACION SERA OBJETO DE NUEVO ESCRUTINIO Y COMPUTO  
RESULTADOS PRELIMINARES PARCIAL Y GLOBAL



**ieec**  
INSTITUTO ELECTORAL DEL  
ESTADO DE CAMPECHE

CASILLA	PARTIDOS POLITICOS												SISTEMAS ELECTORALES							TOTALES DE SUFRAGANCIA						
	PAN	PRI	PT	PRD	PPS	morena	PES	PKS	PRD	PRM	PRM	PRM	CALCULADOR REGISTRADO	VOTOS VALIDOS	VOTOS NULOS	VOTACION ENERGA	1	2	3	4	5	6	7			
472 B	20	72	10	15	3	76	111	4	3	0	4	1	0	0	0	0	0				X					
472 C1	6	78	18	19	0	74	108	2	0	0	6	0	0	0	0	0	0				X				X	
474 B	21	0	7	14	0	10	43	1	4	0	0	0	0	0	0	0	0			X						
478 B	0	0	0	0	0	0	0	0	0	0	0	0	0	0	0	0	0			X						
483 B	4	13	4	24	0	21	76	3	3	1	2	1	0	1	0	0	153	6		X					X	
484 C1	0	0	0	0	0	0	0	0	0	0	0	0	0	0	0	0	0			X					X	
486 B	0	0	0	0	0	0	0	0	0	0	0	0	0	0	0	0	0			X						
486 C1	3	105	2	5	0	33	105	4	4	3	4	0	0	0	0	0	268	3		X						
486 C2	0	0	0	0	0	0	0	0	0	0	0	0	0	0	0	0	0			X					X	
487 B	0	0	0	0	0	0	0	0	0	0	0	0	0	0	0	0	0			X					X	
487 C1	0	0	0	0	0	0	0	0	0	0	0	0	0	0	0	0	0			X					X	
488 B	0	0	0	0	0	0	0	0	0	0	0	0	0	0	0	0	0			X					X	

**Anexo 1**  
**REUNIÓN DE TRABAJO PREVIA**  
**DÍA MARTES**

INSTITUTO ELECTORAL DEL ESTADO DE CAMPECHE  
PROCESO ELECTORAL ESTADAL ORDINARIO 2021  
INFORME DE LA PRESIDENCIA DEL CONSEJO ELECTORAL CON ANÁLISIS FINAL  
DIPUTACIONES LOCALES MR - DISTRITO 12  
CASILLAS CUYA VOTACIÓN SERÁ OBJETO DE NUEVO ESCRUTINIO Y CÓMPUTO

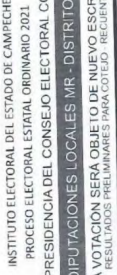

SABANCUCY

Resolución con base a la jornada electoral celebrada el 6 de julio de 2021.

CASILLA	PAN	PDI	PT	PRI	PES	morena	FCB	FIC	PDC	PSC	PSM	PUA	PUN	PUN	PUN	VOTOS VÁLIDOS	VOTOS NO VÁLIDOS	CANDIDATOS REGISTRADOS	VOTACIÓN FINAL PARTIDA	CASILLAS DE RESULTADO NOMINAL							
																				1	2	3	4	5	6	7	
491 B	28	59	2	11	7	47	5	0	2	1	0	0	0	0	0	0	0	0	0		X						
491 C1	29	79	2	4	8	53	1	1	2	0	0	0	0	0	0	333	5	1	338		X						
491 C2	28	75	0	7	4	46	4	1	3	0	1	0	0	0	0	307	9	0	316						X		
482 C1	17	52	2	5	7	44	1	1	0	0	0	0	0	0	0	284	4	0	288		X						
<b>Total 48 casillas</b>	255	2,864	90	265	105	2,036	108	131	101	20	3	2	3	2	3	9,279	401	3	9,680								

**Causales de Recuento Parcial:**  
1.- Cuando los resultados de las actas no coincidan o sean ilegibles  
2.- Se detecten alteraciones evidentes en las actas que generen duda fundada sobre el resultado de la elección en la casilla  
3.- Cuando no exista el acta de escrutinio y cómputo en el expediente de la casilla o no cubra en el poder de la Presidencia del Consejo Electoral Distrital y Municipal  
4.- Bajos errores o inconformidades evidentes en los distintos elementos de las actas  
BS=Boletines Sobrantes  
BE=Boletines entregados  
PV=Personas que votaron más representantes de partido y de candidaturas independientes que votaron sin estar en la lista nominal  
BS + PV / > BE  
BS + RV / > BE  
PV > LN  
RV=Resultados de la votación asentados en el acta  
PV=Personas que votaron más representantes de partido y de candidaturas independientes que votaron sin estar en la lista nominal

5.- Número de votos nulos sea mayor a la diferencia entre las o los candidatos ubicados en el primero y segundo lugar en votación  
6.- Todos los votos hayan sido registrados a favor de un mismo partido político o candidatura independiente  
7.- Cuando el paquete electoral se reciba con muestras de alteración

8/6/2021



PRECEL -

Programa de Resultados  
Electoral de Cómputo para las  
Elecciones Locales (PRECEL)

VVELUETA

### Anexo 2. Escenarios y Grupos de Recuento

CONSEJO ELECTORAL DISTRITAL 12 - (SABANCUY)

Elección: Gubernatura

Nombre GT: Gub\_GTNo1

Total Actas: 45

Punto Recuento: GUB\_GTNO1\_PR\_1 - Total Actas: 22

250 B	250 C1	251 B	251 C1	254 B	252 C1
253 B	258 C1	253 C2	254 B	255 B	256 B
256 C1	256 C2	256 C3	257 B	257 C2	257 C3
257 C4	256 B	258 C1	260 B		

Punto Recuento: GUB\_GTNO1\_PR\_2 - Total Actas: 23

261 B	262 B	262 C1	270 B	271 B	272 B
472 B	472 C1	473 B	473 C1	474 B	483 B
484 B	484 C1	485 B	486 C1	486 C2	488 B
491 B	491 C1	492 C1	492 C2	260 C1	



Av. Fundadores No. 18, Área Ah Kim Pech, C.P. 24014. San Francisco de Campeche

Tel. (981) 127 30 10 Ext. 1081



Proceso Electoral Estatal Ordinario 2021

8/6/2021



PRECEL -

Programa de Resultados  
Electoral de Cómputo para las  
Elecciones Locales (PRECEL)

VVELUETA

## Anexo 2. Escenarios y Grupos de Recuento

CONSEJO ELECTORAL DISTRITAL 12 - (SABANCUY)

Elección: Diputaciones MR

Nombre GT: DipMR\_GTNo1

Total Actas: 40

Punto Recuento: DIPMR\_GTNO1\_PR\_1 - Total Actas: 20

250 C1	251 B	251 C1	251 C1	251 C2	254 B
255 B	255 C1	255 C2	257 C2	257 C3	257 C4
258 C1	259 B	259 C1	261 B	261 C1	262 B
262 C1	262 E1				

Punto Recuento: DIPMR\_GTNO1\_PR\_2 - Total Actas: 20

270 B	271 C1	272 B	284 B	472 B	472 C1
474 B	478 B	483 B	484 C1	486 B	486 C1
486 C2	487 B	487 C1	488 B	491 B	491 C1
491 C2	492 C1				



Av. Fundadores No. 18, Área Ah Kim Pech, C.P. 24014. San Francisco de Campeche  
Tel. (981) 127 30 10 Ext. 1081



Proceso Electoral Estatal Ordinario 2021

**ANEXO 3**

CONSEJO ELECTORAL DISTRITAL 12 SABANCUY		CALLE TOMÁS AZNAR BARBACHANO S/N, ENTRE CALLE ABASOLO Y ALLENDE, COLONIA JABAL, C.P. 24300, SABANCUY.	
SIMBOLOGÍA	DISTRIBUCIÓN GEOGRÁFICA DISTRITAL	CARTOGRAFÍA DOMICILIARIA	
<ul style="list-style-type: none"> <li> Puerta</li> <li> Ventana</li> <li> Centro de carga eléctrica</li> <li> Contacto eléctrico</li> <li> Firewall (Fortinet 60D)</li> <li> Switch (16 puertos)</li> <li> Módem TELMEX</li> <li> Cable UTP Cat. 5</li> <li> Cámara IP</li> <li> Ruta de traslado del paquete electoral</li> <li> Ruta acta PREP</li> </ul>	<p><b>DISTRITO 12</b></p>		

**FRENTE - PLANTA ÚNICA**  
Av. Tomás Aznar Barbachano - - - - -

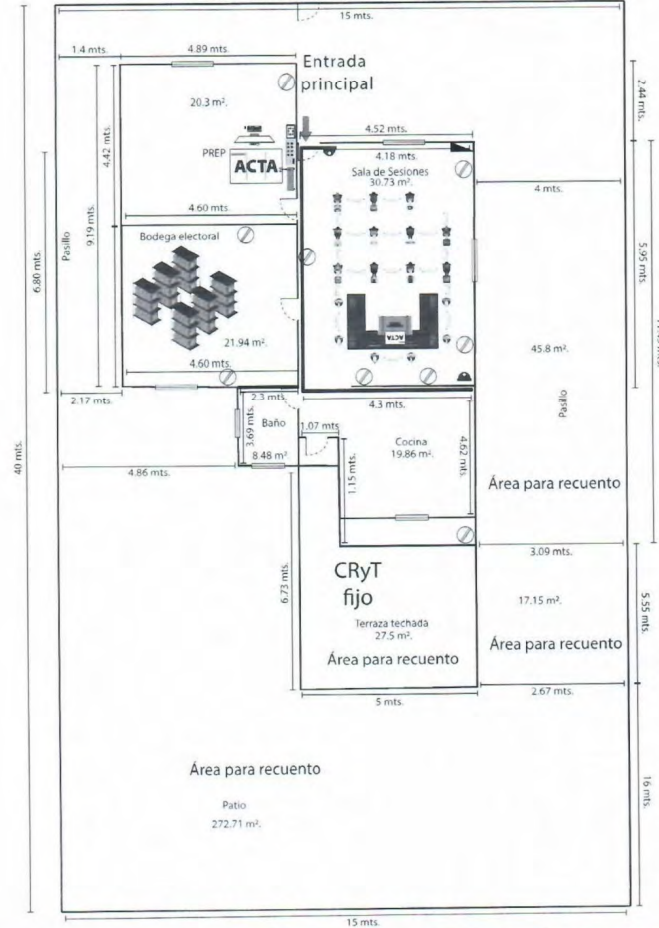

**PLANO ARQUITECTÓNICO**

**ANEXO 3**

**CONSEJO ELECTORAL DISTRITAL 12**

Sabancuy

CALLE TOMÁS AZNAR BARBACHANO S/N, ENTRE CALLE ABASOLO Y ALLENDE, COLONIA JABAL, C.P. 24300, SABANCUY.

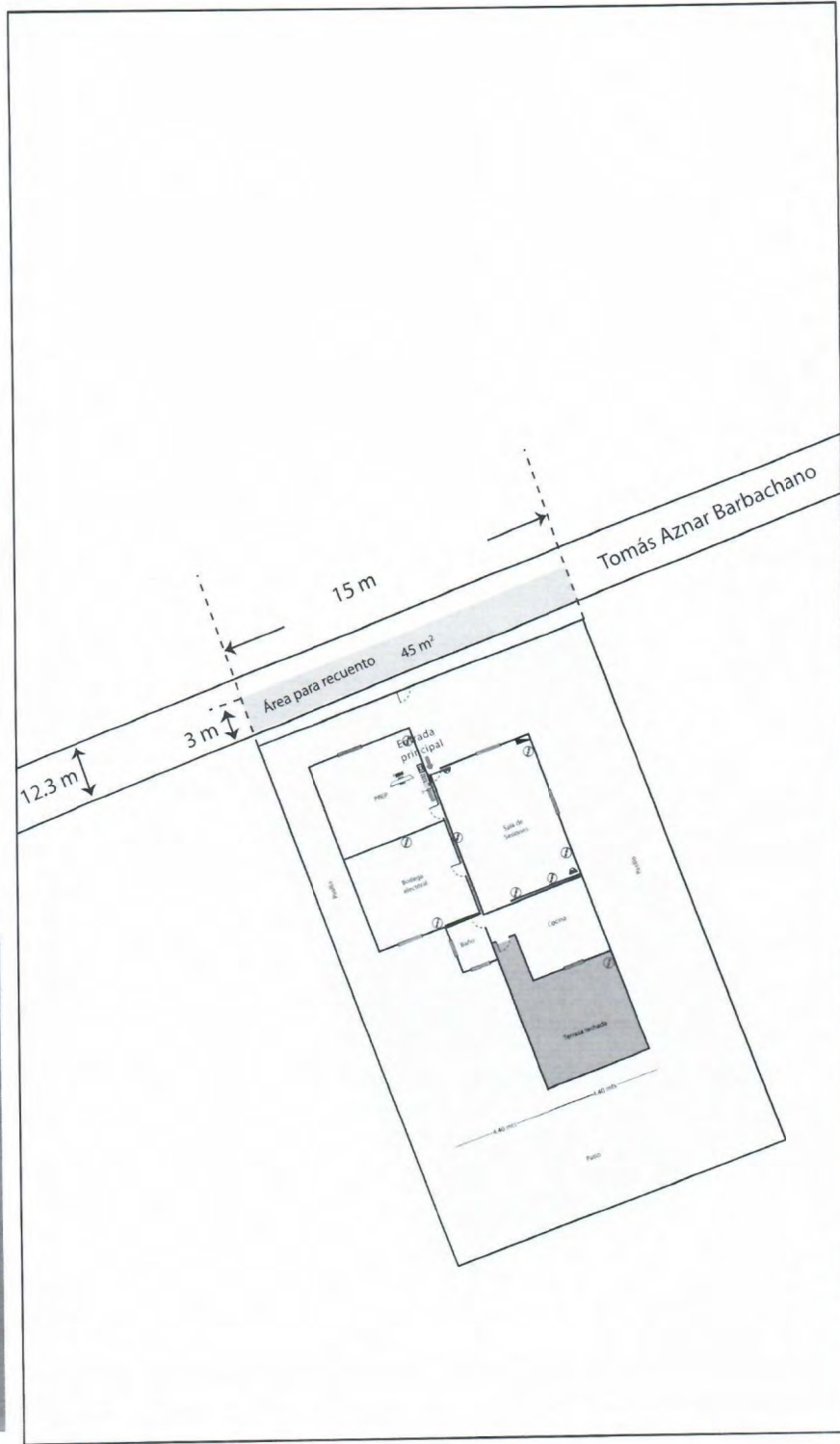

Área contemplada para recuento de votos. Se deja espacio para la circulación vial.

PLANO DE EXTERIORES

9/8/2021



PRECEL -

Programa de Resultados  
Electoral de Cómputo para las  
Elecciones Locales (PRECEL)

VVELUETA

### Anexo 4. Listado de Personal de grupos de trabajo y puntos de recuento

#### CONSEJO ELECTORAL DISTRITAL 12 - (SABANCUY) Elección: Gobernatura

Funcionario	Cargo	Funcionario que Reemplaza
GILBERTO JESUS SANTISBON HERRERA	Auxiliar de verificación	GILBERTO JESUS SANTISBON HERRERA
GUADALUPE ESQUIVEL PASCUAL	Vocal presidente	GUADALUPE ESQUIVEL PASCUAL
EDUARDO TORRES TREJO	Consejero electoral	EDUARDO TORRES TREJO
MONICA HERNANDEZ DOMINGUEZ	Representante ante grupo	MONICA HERNANDEZ DOMINGUEZ
JULIO CESAR HUITRON ARANA	Representante auxiliar	JULIO CESAR HUITRON ARANA
RICARDO JAVIER GUERRERO TEJERO	Auxiliar de acreditación y sustitución	RICARDO JAVIER GUERRERO TEJERO
RAMON ENRIQUE DIAZ MAY	Auxiliar de traslado	RAMON ENRIQUE DIAZ MAY
KARLA GUADALUPE DIAZ MAY	Auxiliar de captura	KARLA GUADALUPE DIAZ MAY
JOSUE DAVID GUERRERO TEJERO	Auxiliar de control de bodega	JOSUE DAVID GUERRERO TEJERO
KARLA ESTHER MORALES TEJERO	Auxiliar de control de grupo de trabajo	KARLA ESTHER MORALES TEJERO
KARIME FERNANDA GONGORA MALDONADO	Auxiliar de documentación	KARIME FERNANDA GONGORA MALDONADO
JACINTO GUZMAN NARVAEZ	Auxiliar de recuento	JACINTO GUZMAN NARVAEZ



Av. Fundadores No. 18, Área Ah Kim Pech, C.P. 24014. San Francisco de Campeche  
Tel. (981) 127 30 10 Ext. 1081



Proceso Electoral Estatal Ordinario 2021

9/9/2021



PRECEL -  
Programa de Resultados  
Electoral de Cómputo para las  
Elecciones Locales (PRECEL)

VUELUTA

## Anexo 4. Listado de Personal de grupos de trabajo y puntos de recuento

### CONSEJO ELECTORAL DISTRITAL 12 - (SABANCUY) Elección: Diputaciones MR

Funcionario	Cargo	Funcionario que Reemplaza
GUADALUPE ESQUIVEL PASCUAL	Vocal presidente	GUADALUPE ESQUIVEL PASCUAL
EDUARDO TORRES TREJO	Consejero electoral	EDUARDO TORRES TREJO
GILBERTO JESUS SANTISBORN HERRERA	Auxiliar de verificación	GILBERTO JESUS SANTISBORN HERRERA
MONICA HERNANDEZ DOMINGUEZ	Representante ante grupo	MONICA HERNANDEZ DOMINGUEZ
JULIO CESAR HUITRON ARANA	Representante auxiliar	JULIO CESAR HUITRON ARANA
RICARDO JAVIER GUERRERO TEJERO	Auxiliar de acreditación y sustitución	RICARDO JAVIER GUERRERO TEJERO
RAMON ENRIQUE DIAZ MAY	Auxiliar de traslado	RAMON ENRIQUE DIAZ MAY
KARLA GUADALUPE DIAZ MAY	Auxiliar de captura	KARLA GUADALUPE DIAZ MAY
JOSUE DAVID GUERRERO TEJERO	Auxiliar de control de bodega	JOSUE DAVID GUERRERO TEJERO
KARLA ESTHER MORALES TEJERO	Auxiliar de control de grupo de trabajo	KARLA ESTHER MORALES TEJERO
KARIME FERNANDA GONGORA MALDONADO	Auxiliar de documentación	KARIME FERNANDA GONGORA MALDONADO
JACINTO GUZMAN NARVAEZ	Auxiliar de recuento	JACINTO GUZMAN NARVAEZ



Av. Fundadores No. 18, Área Ah Kim Pech, C.P. 24014, San Francisco de Campeche  
Tel. (981) 127 30 10 Ext. 1081



Proceso Electoral Estatal Ordinario 2021



INSTITUTO ELECTORAL DEL ESTADO DE CAMPECHE  
Consejo Electoral Distrital 13  
Acuerdo: CD13/17/2021.



**ACUERDO DEL CONSEJO ELECTORAL DISTRITAL 13, POR EL QUE SE DA CUMPLIMIENTO A LAS ACTIVIDADES SEÑALADAS EN EL PUNTO 4.4 DE LOS LINEAMIENTOS PARA EL DESARROLLO DE LAS SESIONES DE CÓMPUTO DE LAS ELECCIONES LOCALES DEL ESTADO DE CAMPECHE PARA EL PROCESO ELECTORAL ESTATAL ORDINARIO 2021.**

**EN MÉRITO DE LO ANTES EXPUESTO, FUNDADO Y CONSIDERADO, ES DE EMITIRSE EL SIGUIENTE:**

**ACUERDO:**

**PRIMERO:** Se aprueban las casillas cuya votación será objeto de un nuevo escrutinio y cómputo por alguna de las objeciones fundadas establecidas en el artículo 553 de la Ley de Instituciones y Procedimientos Electorales del Estado de Campeche, conforme al **ANEXO UNO** del presente documento, que se tiene aquí por reproducido como si a la letra se insertase, para todos los efectos legales y administrativos a que haya lugar; en términos de las consideraciones XIX, XX, XXI y XXII.

**SEGUNDO:** Se aprueba la creación e integración de los Grupos de Trabajo y, en su caso, de los Puntos de Recuento, así como su instalación para el inicio inmediato del recuento de votos en la parcialidad de las casillas de manera simultánea al cotejo de actas que realizará el Pleno de este Consejo Electoral Distrital, cuando en el recuento de la votación de cada casilla el número de paquetes a recotar sea mayor a veinte, conforme al **ANEXO DOS** del presente documento, que se tiene aquí por reproducido como si a la letra se insertase, para todos los efectos legales y administrativos a que haya lugar; en los términos de las consideraciones XIX, XX, XXI y XXII.

**TERCERO:** Se aprueban los espacios para la instalación de grupos de trabajo y, en su caso, puntos de recuento; previstos para el recuento de votos en la parcialidad de las casillas y el recuento de votos en la totalidad de las casillas; conforme al **ANEXO TRES** del presente documento, que se tiene aquí por reproducido como si a la letra se insertase, para todos los efectos legales y administrativos a que haya lugar; en los términos de las consideraciones XIX, XX, XXI y XXII.

**CUARTO:** Se aprueba el listado de participantes que auxiliarán a este Consejo Electoral Distrital, en el recuento de votos en la parcialidad de las casillas y asignación de funciones; así como en el caso, de un recuento en la totalidad de las casillas, se deberá aprobar el número de participantes necesarios que auxilie al Consejo Electoral; conforme al **ANEXO CUATRO** del presente documento, que se tiene aquí por reproducido como si a la letra se insertase, para todos los efectos legales y administrativos a que haya lugar; en los términos de las consideraciones XIX, XX, XXI y XXII.

**QUINTO:** Se instruye a la Secretaría de este Consejo Electoral Distrital 13, dependiente del Instituto Electoral del Estado de Campeche, turnar de manera electrónica el presente Acuerdo y sus Anexos a la Dirección Ejecutiva de Organización Electoral, Partidos y Agrupaciones Políticas, del Instituto Electoral del Estado de Campeche, para que esta a su vez, turne de manera electrónica el presente Acuerdo y sus Anexos a la Secretaría Ejecutiva del Consejo General del Instituto Electoral del Estado de Campeche, para todos los efectos legales y administrativos a que haya lugar; lo anterior, conforme a los razonamientos expuestos en la Consideración XXIII del presente Acuerdo.

**SEXTO:** Publíquese los puntos resolutivos del presente Acuerdo en el Periódico Oficial del Estado.

**EL PRESENTE ACUERDO FUE APROBADO POR UNANIMIDAD DE VOTOS POR EL CONSEJO ELECTORAL DISTRITAL 13, DEPENDIENTE DEL INSTITUTO ELECTORAL DEL ESTADO DE CAMPECHE, EN LA DECIMA SESIÓN EXTRAORDINARIA CELEBRADA EL DIA OCHO DE JUNIO DE DOS MIL VEINTIUNO.**





**INSTITUTO ELECTORAL DEL ESTADO DE CAMPECHE**  
**Consejo Electoral Distrital 13**  
Acuerdo: CD13/17/2021.

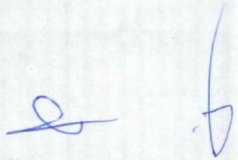

**C. BEATRIZ SIBRIAN TORRES CONSEJERA PRESIDENTA DEL CONSEJO ELECTORAL  
DISTRITAL 13. C. JUAN CARLOS CHUC GÓMEZ SECRETARIO DEL CONSEJO ELECTORAL  
DISTRITAL 13. RÚBRICAS**

*"Como receptor de la información contenida en la presente documentación deberá hacer uso de la misma, exclusivamente para los fines para los que fue proveída y obligarse a custodiar los datos de carácter personal y confidencial en ella incluidos, así como evitar su alteración, manipulación o divulgación en términos la normatividad vigente en materia de datos personales".*



# Anexo 1

INFORME DE LA PRESIDENCIA DEL CONSEJO ELECTORAL CON ANÁLISIS FINAL DE

## GUBERNATURA

CASILLAS CUYA VOTACIÓN SERÁ OBJETO DE NUEVO ESCRUTINIO Y CÓMPUTO

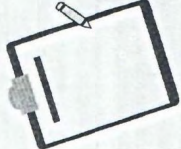

REUNIÓN DE TRABAJO PREVIA DÍA MARTES

REUNIÓN DE TRABAJO PREVIA DÍA MARTES

Página 1 de 4



INSTITUTO ELECTORAL DEL ESTADO DE CAMPECHE  
PROCESO ELECTORAL CICIAL ORDINARIO 2021  
INFORME DE LA PRESIDENCIA DEL CONSEJO ELECTORAL CON ANALISIS FINAL  
**GUBERNATURA - DISTRITO 18**  
SOBRE PAQUETES ELECTORALES QUE SON SUSCEPTIBLES A RECUENTO  
RESOLUCIÓN PRESIDENCIAL  
ESCÓRREGA

Anexo 1  
**Anexo 1**  
REUNIÓN DE TRABAJO PREVIA  
DÍA MARTES



CASILLA	Escórrrega											Cálculos de Recuento Final						
	PAN	PT	Morena	PES	PPC	PUSC	PSD	PUSC	PT	PT	PT	1	2	3	4	5	6	7
448 C1	67	1	4	1	137	103	1	3	0	9	0	0	0	0	0	0	0	X
448 C2	53	2	3	5	146	92	4	2	1	1	2	0	0	1	0	345	13	X
449 C1	21	85	3	2	134	125	1	0	0	6	2	0	0	1	0	385	17	X
450 C1	31	86	1	2	154	95	3	0	0	7	4	0	0	2	0	386	11	X
451 B	19	81	4	4	103	95	4	4	2	3	5	0	1	1	0	330	9	X X
451 C1	19	81	4	4	103	95	4	4	2	3	6	0	1	1	0	330	11	X X
451 C2	14	80	3	3	119	94	2	3	0	7	4	0	1	0	0	334	14	X X
452 B	20	88	0	1	133	98	1	0	1	5	8	1	0	3	0	389	6	X X
453 C1	13	46	1	4	109	72	0	1	0	5	0	0	0	3	0	256	6	X
454 C1	18	76	4	8	139	103	0	2	2	6	2	0	0	1	0	387	11	X X
454 C2	24	102	1	2	164	100	1	1	0	5	4	0	0	1	0	408	11	X X
455 B	15	77	5	3	96	79	0	3	1	1	1	0	0	0	0	281	9	X
456 B	14	50	2	3	108	54	2	2	0	4	1	0	0	0	0	244	8	X



INSTITUTO ELECTORAL DEL ESTADO DE CAMPECHE  
PROCESO ELECTORAL ESTATAL ORDINARIO 2021  
INFORME DE LA PRESIDENCIA DEL CONSEJO ELECTORAL CON ANALISIS FINAL  
GUBERNATURA - DISTRITO 13  
SOBRE PAQUETES ELECTORALES QUE SON SUSCEPTIBLES A RECUENTO  
PRELIMINARES PARA COUPEJ RECUENTO

INSTITUTO ELECTORAL DEL ESTADO DE CAMPECHE  
PROCESO ELECTORAL ESTATAL ORDINARIO 2021  
INFORME DE LA PRESIDENCIA DEL CONSEJO ELECTORAL CON ANALISIS FINAL  
GUBERNATURA - DISTRITO 13  
SOBRE PAQUETES ELECTORALES QUE SON SUSCEPTIBLES A RECUENTO  
PRELIMINARES PARA COUPEJ RECUENTO

**Anexo 1**  
REUNION DE TRABAJO PREVIA  
DIA MARTES



Procesos de Materia de Análisis Electoral - Análisis Final a 21 de Julio de 2021

CASILLA	PARTIDOS POLITICOS													SUSCEPTIBLES ELECTORALMENTAL							TOTAL						
	9	88	1	0	1	105	87	3	2	0	3	2	0	0	0	1	0	303	5	308		1	2	3	4	5	6
4588	1	0	1	0	1	105	87	3	2	0	3	2	0	0	1	0	303	5	308				X	X			
46031	5	110	2	4	0	215	128	1	2	1	3	3	0	0	6	0	480	9	489	X							
46101	15	77	14	3	3	120	101	3	1	0	4	2	0	0	1	0	344	10	354				X	X			X
4639	40	94	2	2	2	145	89	4	4	1	3	2	0	1	1	0	399	7	397				X	X			X
46201	19	88	1	1	3	157	89	1	0	2	3	4	0	0	0	0	368	7	375				X				X
4648	10	77	1	6	1	143	85	3	3	1	3	2	0	0	0	0	335	15	350	X							X
46601	17	83	3	7	1	126	96	3	2	0	1	1	0	0	0	0	340	13	353				X				X
46402	14	80	3	2	2	5	4	4	2	2	10	1	0	0	0	0	129	10	139							X	X
4718	24	57	0	6	2	170	156	4	4	1	3	7	1	1	0	0	436	9	445	X							X
47601	19	35	8	9	4	128	82	3	3	2	6	2	0	0	1	0	303	6	309			X					
4789	18	28	1	6	6	99	67	0	1	0	4	1	0	0	0	0	231	9	240							X	X
47601	21	39	4	2	2	83	65	3	2	1	3	1	0	0	0	0	226	6	232								
48001	38	63	0	7	9	87	80	2	1	1	1	1	0	0	0	0	290	11	301							X	X



**Anexo 1**  
REUNIÓN DE TRABAJO PREVIA  
DÍA MARTES

INSTITUTO ELECTORAL DEL ESTADO DE CAMPECHE  
PROCESO ELECTORAL ESTADAL ORDINARIO 2021  
GOBIERNAJURA - DISTRITO 13  
RESULTADOS PRELIMINARES PARA CUOTAS - RECLENTO



INSTITUTO ELECTORAL DEL  
ESTADO DE CAMPECHE





Resultados con base en la Jornada Electoral celebrada el 2 de junio de 2021

CASILLA	ESCARCEGA													VOTACIONES VALIDAS	VOTACIONES NO VALIDAS	VOTACIONES TOTAL			
	1	2	3	4	5	6	7	8	9	10	11	12	13						
481 B	17	59	1	2	8	129	134	4	4	0	3	0	0	1	2	0	364	14	378
482 B	1	102	3	2	16	148	123	2	2	2	2	0	0	1	1	0	405	27	432
488 C1	11	28	1	6	8	80	109	3	2	0	1	1	0	0	0	0	250	9	259
489 B	23	69	2	0	2	148	99	0	2	0	2	1	0	0	0	0	348	16	364
489 C2	25	71	2	3	3	163	80	2	2	0	6	3	0	0	1	0	391	9	370
<b>Total 31 casillas</b>	<b>571</b>	<b>2,242</b>	<b>80</b>	<b>111</b>	<b>1,077</b>	<b>3,897</b>	<b>2,879</b>	<b>08</b>	<b>64</b>	<b>23</b>	<b>123</b>	<b>14</b>	<b>2</b>	<b>7</b>	<b>28</b>	<b>0</b>	<b>10,276</b>	<b>328</b>	<b>10,604</b>

**Causales de Recuento Parcial:**

- 1.- Cambio los resultados de las zonas concurridas o de las boletines.
- 2.- Cambio los resultados de las zonas concurridas o de las boletines.
- 3.- Cambio por error en el escrutinio y cómputo en el expediente de la casilla o no otorgar el poder de la Presidencia del Consejo Electoral Distrital o Municipal.
- 4.- Existencia de errores o inconsistencias evidentes en los distintos elementos de las actas.
  - BE-Boletines entregados
  - BS+PV+BE
  - ES+PV+BE
  - ES+PV
  - PV+RV
  - BE-Boletines Sobrantes
  - PV-Boletines entregados
  - BE-Boletines Sobrantes
  - PV-Boletines Sobrantes
  - RV-Resultados de la votación presentados en el acta
- 5.- El número de votaciones sea mayor a la diferencia entre las o los candidaturas abarcadas en el primer y segundo lugar en votación.
- 6.- Todos los votos hayan sido depositados a favor de un mismo partido político o candidatura independiente.
- 7.- Cuando el paquete electoral se recibe con muestras de alteración.

Página 4 de 4



# Anexo 1

INFORME DE LA PRESIDENCIA DEL CONSEJO ELECTORAL CON ANÁLISIS FINAL DE

## DIPUTACIONES LOCALES MR

CASILLAS CUYA VOTACIÓN SERÁ OBJETO DE NUEVO ESCRUTINIO Y CÓMPUTO

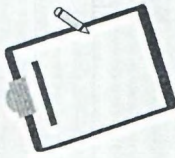

REUNIÓN DE TRABAJO PREVIA  
DÍA MARTES

Página 1 de 5



INSTITUTO ELECTORAL DEL ESTADO DE CAMPECHE  
PROCESO ELECTORAL ESTATAL ORDINARIO 2021  
INFORME DE LA PRESIDENCIA DEL CONSEJO ELECTORAL CON ANÁLISIS FINAL  
DIRIJACIONES LOCALES MR - DISTRITO 13  
CASILLAS CUYA VOTACION SERA OBJETO DE NUEVO ESCRUTINIO Y COMPUTO  
RESOLUCION PRELIMINAR PARA CUOTA DE REGISTRO

Anexo 1  
REUNION DE TRABAJO PREVIA  
DIA MARTES

Revisado por el Comité de Integridad Electoral el 4 de Julio del 2021

Revisado por el Comité de Integridad Electoral el 4 de Julio del 2021

CASILLA	ESCARREGA												VOTOS VÁLIDOS	VOTOS NULOS	CASILLAS RELEGADAS																						
	1	2	3	4	5	6	7	8	9	10	11	12			1	2	3	4	5	6	7																
448 C1	23	59	1	9	5	123	98	2	3	2	3	3	7	0	0	0	0	0	0	335	14		X									X					
448 C2	20	58	1	18	10	114	100	4	11	0	3	2	0	0	0	0	0	0	0	341	16			X								X					
448 C3	23	65	0	5	7	112	95	4	3	0	3	4	0	1	0	322	12															X					
449 C1	27	78	2	7	19	114	127	1	0	1	6	2	0	0	0	384	18															X					
450 C1	37	83	1	9	10	121	109	4	3	1	5	5	0	0	388	9																	X				
451 C1	14	70	1	19	13	83	107	3	7	0	7	3	1	1	329	15																		X			
451 C2	22	73	3	10	9	94	111	1	4	0	4	3	0	0	334	15																		X			
452 B	16	76	1	6	13	111	124	2	3	3	4	7	1	0	367	9																		X			
454 B	18	81	2	12	20	128	137	2	3	2	2	2	0	0	410	10																			X		
454 C1	22	78	4	13	13	105	122	0	1	1	5	2	0	0	366	13																			X		
454 C2	19	100	1	16	12	132	104	2	6	3	4	6	0	0	405	12																			X		
456 B	12	49	2	0	11	95	65	2	4	0	2	1	0	0	243	10																			X		







**Anexo 1**  
REUNIÓN DE TRABAJO PREVIA  
DÍA MARTES

INSTITUTO ELECTORAL DEL ESTADO DE CAMPECHE  
PROCESO ELECTORAL ESTATAL ORDINARIO 2021  
INFORME DE LA PRESIDENCIA DEL CONSEJO ELECTORAL CON ANÁLISIS FINAL  
**DIPUTACIONES LOCALES MR - DISTRITO 13**  
CASILLAS CUYA VOTACIÓN SERÁ OBJETO DE NUEVO ESCRUTINIO Y COMPUTO  
REALIZADOS POR PRELIMINARES PARA COTEJO - RECUENTO



**ieec**  
INSTITUTO ELECTORAL DEL  
ESTADO DE CAMPECHE

Resultados por Casilla de la Jornada Electoral celebrada el 2 de julio de 2021

CASILLAS DE PARTICIPACIÓN						
1	2	3	4	5	6	7

CASILLA	814	2,239	83	274	359	3,687	3,464	75	151	37	120	88	2	8	3	11,634	414	12,048
Total 34 casillas																		

**Causales de Recuento Parcial:**

- Se detecta alguna anomalía en el conteo o en los lugares.
- Se detectan alteraciones evidentes en las actas que ameritan dar fe del estado de la casilla o no estar en el poder de la Presidencia del Consejo Electoral Estatal y Municipal.
- Cuando no exista el acta de escrutinio y cómputo en el expediente de la casilla o no conste en el poder de la Presidencia del Consejo Electoral Estatal y Municipal.
- Existen errores o inconsistencias evidentes en los distintos elementos de las actas.
  - BE-Boletines entregados
  - PV = RV
  - BS = RV / IE
  - PV = LN

**Principales responsabilidades de partidos y de candidatos independientes que votaron sin estar en la lista nominal**

- PV: Resultados de la votación asignados en el acta
- RV: Resultados de la votación asignados en el acta

- El número de votos más sea mayor a la diferencia entre las o los candidatos ubicados en el primero y segundo lugar en votación.
- Todos los votos hayan sido depositados a favor de un mismo partido político o candidatura independiente.
- Cuando el porcentaje electoral se recorra con muestras de alteración.

Página 5 de 5



**ieec**  
INSTITUTO ELECTORAL DEL  
ESTADO DE CAMPECHE

# Anexo 1

INFORME DE LA PRESIDENCIA DEL CONSEJO  
ELECTORAL CON ANÁLISIS FINAL DE

## AYUNTAMIENTOS

CASILLAS CUYA VOTACIÓN SERÁ OBJETO DE  
NUEVO ESCRUTINIO Y CÓMPUTO

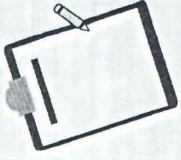

REUNIÓN DE  
TRABAJO PREVIA  
DÍA MARTES

Página 1 de 4

CASILLA	AYUNTAMIENTO "ESCARCEGA"											TOTAL	VOTOS VÁLIDOS	VOTOS NULOS	VOTOS BLANCOS	CANDIDATOS REGISTRADOS	CANDIDATOS NO REGISTRADOS	CANDIDATOS NO REGISTRADOS	CANDIDATOS NO REGISTRADOS	CANDIDATOS NO REGISTRADOS	CANDIDATOS NO REGISTRADOS	CANDIDATOS NO REGISTRADOS	TABLA DE RELECCIÓN PARCIAL																
	15	16	23	14	32	37	51	30	28	31	33												29	1	2	3	4	5	6	7									
356 B	74	46	6	8	128	146	4	1	3	4	0	0	0	0	0	0	0	0	0	0	0	X	X																
356 CI	80	32	2	4	119	135	6	5	1	1	0	0	0	1	0	0	0	0	0	0	0	0	X	X															
357 B	123	42	6	7	41	169	2	7	4	4	1	0	2	0	0	0	0	0	0	0	0	X																	
361 CI	65	43	4	10	136	139	6	4	1	2	2	0	0	0	0	0	0	0	0	0	0	X																	
448 CI	48	1	4	5	135	89	3	3	4	5	5	0	1	0	0	0	0	0	0	0	0	X																	
449 CI	72	3	1	14	132	114	1	0	1	5	2	0	0	0	0	0	0	0	0	0	0	X																	
460 CI	72	0	0	8	125	112	4	3	0	7	4	0	0	0	0	0	0	0	0	0	0	X																	
451 B	70	4	9	6	100	83	9	7	2	2	5	0	0	0	0	0	0	0	0	0	0	X																	
451 CI	63	1	7	12	97	105	4	5	1	7	3	0	0	0	0	0	0	0	0	0	0	X																	
452 B	67	0	3	5	119	123	2	3	2	5	7	0	0	0	0	0	0	0	0	0	0	X																	
454 B	74	4	6	9	152	121	2	3	2	2	2	0	0	0	0	0	0	0	0	0	0	X																	
454 CI	69	4	9	9	119	119	0	3	2	3	2	0	0	0	0	0	0	0	0	0	0	X																	



**INSTITUTO ELECTORAL DEL ESTADO DE CAMPECHE**  
 PROCESO ELECTORAL ESTADAL ORDINARIO 2021  
**AVANZAMENTOS - ESCARCEGA**  
 CASILLAS CUYA VOTACIÓN SERÁ OBJETO DE NUEVO ESCRUTINIO Y CÓMPUTO  
 RESULTADOS DE LOS MENORES RECURSOS

**Anexo 1**  
**REUNIÓN DE TRABAJO PREVIA**  
**DÍA MARTES**

ESCARCEGA

Acta de la reunión de trabajo para el análisis de los votos en las casillas de escrutinio

CASILLA	MAYORÍA RELATIVA										MAYORÍA RELATIVA	MAYORÍA RELATIVA												
	13	102	2	7	10	105	morena	PES	3	2		3	0	2	0	0	0	0	0	0	0	0	0	
470 B	48	47	2	7	7	149	150	5	8	1	3	2	1	1	0	0	0	0	0	0	0	0	0	360
471 B	21	38	7	6	3	126	77	6	1	1	1	0	0	1	0	0	0	0	0	0	0	0	0	445
475 B	26	35	5	6	7	145	64	3	2	1	5	1	0	0	0	0	0	0	0	0	0	0	0	295
475 C1	42	62	8	9	12	131	72	4	1	0	4	3	0	1	0	0	0	0	0	0	0	0	0	309
477 C1	22	58	4	2	25	115	124	3	3	0	4	1	0	0	0	0	0	0	0	0	0	0	0	366
481 B	3	88	3	5	44	136	113	2	4	0	1	1	0	0	0	0	0	0	0	0	0	0	0	378
482 B	776	248	251	100	268	3,277	3,239	112	105	47	90	66	2	9	1	0	0	0	0	0	0	0	0	429
<b>Total 31 casillas</b>																								11,109

1. Cuando existiera una sola lista se debe elegir a los representantes de la lista.   
 2. Se seleccionan al menos tres candidatos en la lista.   
 3. Cuando no exista el acta de escrutinio en el expediente de la casilla o no ocurra en el poder de la Presidencia del Consejo Electoral Distrital y Municipal.   
 4. Existen errores o inconsistencias evidentes en los distintos elementos de las actas.   
 PV = RV / BE   
 PV > LN   
 BS = Boleas Sobrantes   
 PV = Boleas entregadas   
 PV > LN   
 BS = Boleas sobrantes

5. El número de votos nulos sea mayor a la diferencia entre las boletas y los candidatos ubicados en el primer y segundo lugar en votación.   
 6. Todos los votos hayan sido depositados a favor de un mismo partido político o candidatura independiente.   
 7. Cuando el paquete electoral se haya con muestra de alteración.

Página 4 de 4

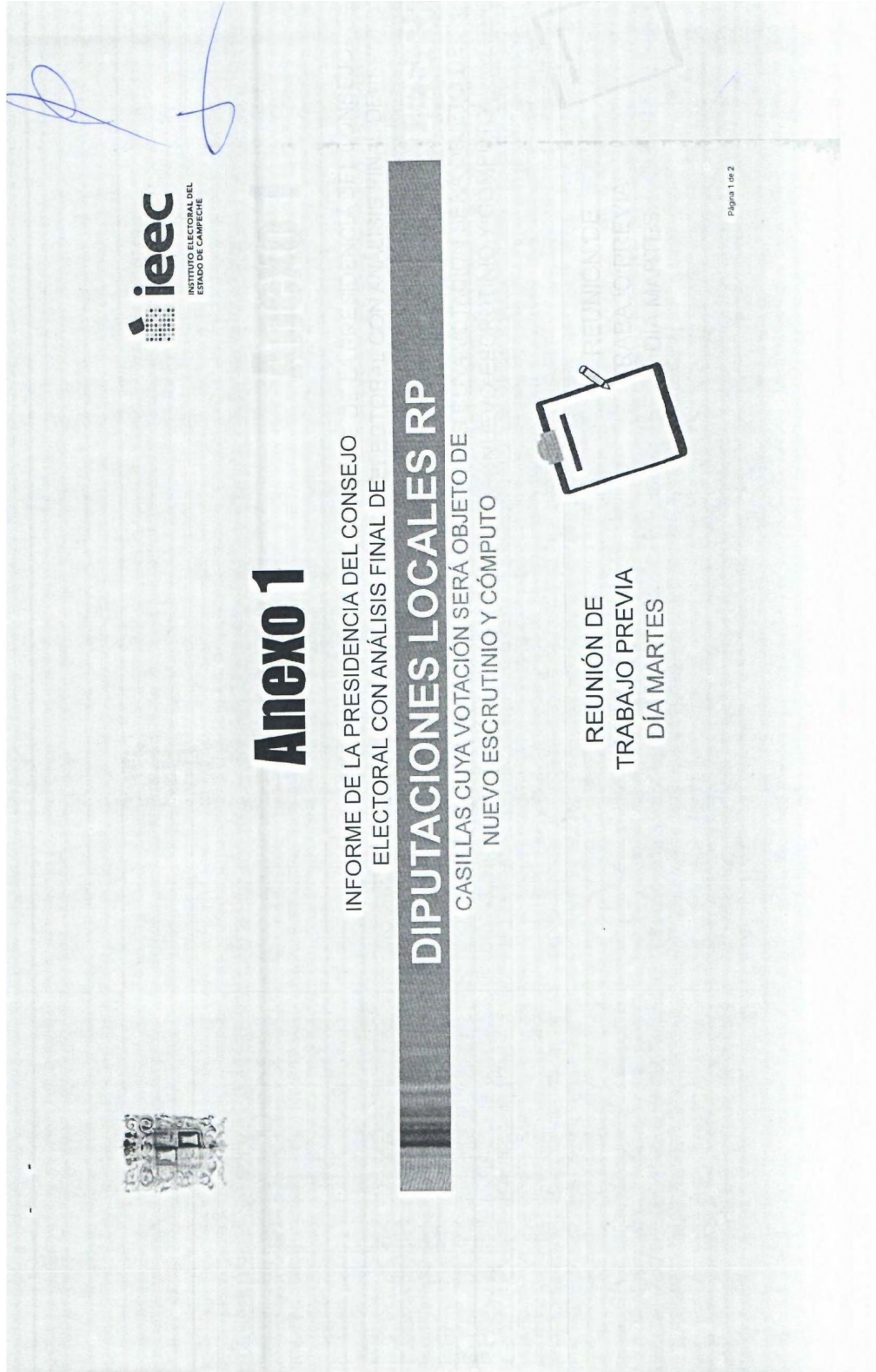



**Anexo 1**  
 REUNIÓN DE TRABAJO PREVIA  
 DÍA MARTES

Acuerdo de los integrantes del Consejo Electoral del Estado de Campeche en la Sesión de Trabajo 4, celebrada el día 25 de mayo de 2021.  
**ESCARREGA**



CASILLA	9	102	1	7	4	PT	PS	morena	PES	INDEPENDIENTES	INDEPENDIENTES	INDEPENDIENTES	INDEPENDIENTES	INDEPENDIENTES	INDEPENDIENTES
460 S1	9	102	1	7	4	172	169	0	3	0	470	20	490		
<b>Total 1 casillas</b>	<b>9</b>	<b>102</b>	<b>1</b>	<b>7</b>	<b>4</b>	<b>172</b>	<b>169</b>	<b>0</b>	<b>3</b>	<b>0</b>	<b>470</b>	<b>20</b>	<b>490</b>		

**Cuentas de Recuento Parcial:**

1. Cuando los resultados de las casillas no concordan o están ilegibles.
2. Cuando los resultados de las casillas que generan duda o duda sobre el resultado de la elección en la casilla.
3. Cuando no exista el acta de escrutio y recuento o cuando se corran en la papeleta del Presidente del Consejo Electoral Distrital y Municipal.
4. Están errores o inconsistencias evidentes en los pliegos de recuento de las actas.  
  - BS-Boletas Subrastradas
  - BE-Boletas empujadas
  - PK-Boletas que votaron representantes de partido y de candidaturas independientes que votaron sin estar en la lista nominal
  - PV = PV = BE
  - PA = PA = BE
  - PA = LN
5. El número de votos más sea mayor a diferencia entre uno o los candidatos asociados en el primero y asociado luego en votación.
6. Sobre los votos hayan sido depositada a favor de un mismo partido político o candidatura independiente.
7. Cuando el paquete electoral se marca con muestras de alteración.

Participación en Actas de Recuento Parcial en el Distrito 13 de mayo de 2021

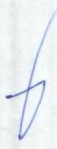
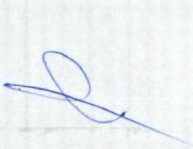
CASILLA	1	2	3	4	5	6	7
	X			X	X		



# Anexo 1

INFORME DE LA PRESIDENCIA DEL CONSEJO ELECTORAL CON ANÁLISIS FINAL DE

## JUNTAS MUNICIPALES

CASILLAS CUYA VOTACIÓN SERÁ OBJETO DE NUEVO ESCRUTINIO Y CÓMPUTO

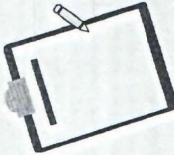

REUNIÓN DE TRABAJO PREVIA  
DÍA MARTES

Página 1 de 3

**Anexo 1**  
REUNION DE TRABAJO PREVIA  
DÍA MARTES

INSTITUTO ELECTORAL DEL ESTADO DE CAMPECHE  
PROCESO ELECTORAL ESTADAL ORDINARIO 2021  
INFORME DE LA PRESIDENCIA DEL CONSEJO ELECTORAL CON ANÁLISIS FINAL  
**JUNTAS MUNICIPALES - CENENARIO**  
CASILLAS CUYA VOTACION SERÁ OBJETO DE NUEVO ESCRUTINIO Y CÓMPUTO



Acta de la Reunión de Trabajo de la Comisión Ejecutiva de Planeación y Programación, del IEEC, del 23 de junio de 2021.  
Escarbacea

CASILLA	70	69	4	6	83	149	3	8	0	2	0	0	0	0	0	0	0	0	0	0	0	401	9	410	CASILLAS DE ESCRUTINIO PARCIAL																	
																									1	2	3	4	5	6	7											
356 C1																									X																	
356 C2	11	55	53	7	17	67	185	5	4	1	8	0	0	4	0	4	0	4	0	4	0	417	17	434		X																
361 B	7	40	83	2	18	68	189	6	4	0	4	0	1	3	0	3	0	425	17	442						X																
361 C1	8	56	99	1	19	55	171	6	1	1	7	1	0	0	0	0	455	18	443																							
Tota 4 casillas	33	221	304	14	60	273	684	20	17	2	21	1	1	7	0	1,668	61	1,729																								

- Casillas de Recuento Parcial:**
- Cuando los resultados de las actas no concuerdan o sean ilegibles.
  - Cuando los resultados de las actas no concuerden con el resultado de la Reunión de Trabajo en la Casilla.
  - Cuando no exista el acta de escrutinio y cómputo en el momento de la calificación o cuando no concuerde con el acta de escrutinio y cómputo emitido por el Poder de la Propriedad del Consejo Electoral Distrital y Municipal.
  - Existen errores o incongruencias evidentes en los distintos elementos de las actas.
  - El número de votos recibidos sea mayor a la diferencia entre las actas de los candidatos labrados en el primer y segundo lugar en votación.
  - Todos los votos hayan sido depositados a favor de un mismo partido político o candidatura independiente.
  - Cuando el paquete electoral se reciba con muestras de alteración.

**iieec**  
INSTITUTO ELECTORAL DEL ESTADO DE CAMPECHE

**Anexo 1**  
REUNION DE TRABAJO PREVIA  
DÍA MARTES

**INSTITUTO ELECTORAL DEL ESTADO DE CAMPECHE**  
PROCEDIMIENTO ELECCIONAL ORIGINAL DEL DÍA 07 DE JULIO DE 2021  
**INFORME DE LA PRESIDENCIA DEL CONSEJO ELECTORAL CON ANÁLISIS FINAL**  
**JUNTAS MUNICIPALES - DIVISIÓN DEL NORTE**  
CASILLAS CUYA VOTACIÓN SERÁ OBJETO DE NUEVO ESCRUTINIO Y CÓMPUTO  
RESALDOS PASADOS  
ESCARREGA

Número de casillas a ser sometidas a nueva fuerza electoral el 11 de julio de 2021

CASILLA	PMD	PT	morena	PES	INCL	PSM	PRD	PRC	PRO	PSD	REACTIVO	OTRO	VOTOS	VOTOS	INDICACION			
475 B	32	46	8	11	5	106	73	4	0	0	1	0	2	0	289	5	294	
476 B	29	30	3	10	14	75	64	1	1	1	4	2	0	0	0	234	7	241
477 C1	65	79	9	7	17	110	52	2	1	0	5	4	0	0	0	351	14	365
482 B	3	78	4	0	94	77	128	3	3	1	1	1	0	1	0	394	31	425
485 B	26	23	2	12	40	61	61	3	3	1	0	0	0	0	0	232	7	239
<b>Total 5 casillas</b>	<b>188</b>	<b>477</b>	<b>350</b>	<b>54</b>	<b>290</b>	<b>702</b>	<b>1,072</b>	<b>33</b>	<b>25</b>	<b>5</b>	<b>32</b>	<b>9</b>	<b>1</b>	<b>10</b>	<b>0</b>	<b>3,168</b>	<b>125</b>	<b>3,293</b>

**Características de Resultado Puntual:**

- Cuando los resultados de las actas no concuerdan o sean ilegibles.
- Se detectan alteraciones evidentes en las actas que generen duda fundada sobre el resultado de la elección en la casilla.
- Cuando no exista el acta de escrutinio y cómputo en el expediente de la casilla o no conste en el poder de la Presidencia del Consejo Electoral Distrital y Municipal.
- Existen errores o incongruencias evidentes en los datos de los elementos de las actas.
  - PV = RV
  - BE = VE
  - SS = RV/BE
  - PV = LN
  - PV = RN
- El número de votos nulos sea mayor a la diferencia entre las o los candidatas inscritas en el primer y segundo lugar en votación.
- Todos los votos nulos sean depositados a favor de un mismo partido político o candidatura independiente.
- Cuando el porcentaje de votos sea menor al 5% de los votos válidos.

**CASILLAS DE RESULTADO PUNTUAL**

1	2	3	4	5	6	7
			X			
				X		
					X	
						X
		X				
X						

**INDICACION**

INDICACION	CASILLA 1	CASILLA 2	CASILLA 3	CASILLA 4	CASILLA 5	CASILLA 6	CASILLA 7
1							
2							
3							
4							
5							
6							
7							

Página 3 de 3

7/2/2021

PRECEL -

PRECEL

Programa de Resultados Electorales de  
Cómputo para las Elecciones Locales  
(PRECEL)

DTUN

### Anexo 2. Escenarios y Grupos de Recuento

CONSEJO ELECTORAL DISTRITAL 13 - (ESCÁRCEGA)

Elección: Gubernatura

Nombre GT: Gub\_GTNO1

Total Actas: 25

Punto Recuento: GUB\_GTNO1\_PR\_1 - Total Actas: 12

448 C1	449 C2	449 C1	450 C1	451 B	451 C2
452 B	454 C2	455 B	456 B	458 B	460 S1

Punto Recuento: GUB\_GTNO1\_PR\_2 - Total Actas: 13

461 C1	463 B	468 C1	474 B	471 B	475 B
475 C1	476 B	481 B	482 B	489 B	489 C2
485 C1					

ieec

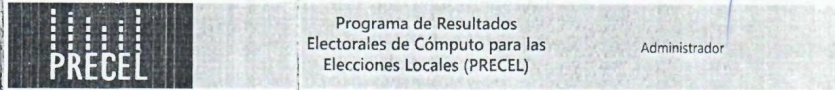

*[Handwritten signature]*

### Anexo 2. Escenarios y Grupos de Recuento

CONSEJO ELECTORAL DISTRITAL 13 - (ESCÁRCEGA)

Elección: Diputaciones MR

Nombre GT: DipMR\_GTNo1

Total Actas: 29

Punto Recuento: DIPMR\_GTNO1\_PR\_1 - Total Actas: 14

448 B	448 C1	448 C2	448 C4	449 C1	450 C1
451 B	451 C1	451 C2	452 B	453 C1	454 B
454 C1	454 C2				

Punto Recuento: DIPMR\_GTNO1\_PR\_2 - Total Actas: 15

459 B	459 C1	458 B	460 S1	461 B	463 B
464 C1	464 B	475 B	476 B	477 C1	480 B
481 B	482 B	489 B			

PRECEL

Programa de Resultados  
Electoral de Cómputo para las  
Elecciones Locales (PRECEL)

DTUN

### Anexo 2. Escenarios y Grupos de Recuento

CONSEJO ELECTORAL DISTRITAL 13 - (ESCÁRCEGA)

Elección: Ayuntamiento

Nombre GT: Ayun\_GTNo1

Total Actas: 36

Punto Recuento: AYUN\_GTNO1\_PR\_1 - Total Actas: 9

443 C1	449 C1	450 C1	451 B	456 B	458 C1
356 C2	357 B	361 C1			

Punto Recuento: AYUN\_GTNO1\_PR\_2 - Total Actas: 9

451 C1	452 B	454 B	454 C1	454 C2	455 B
455 C1	456 B	456 C1			

Punto Recuento: AYUN\_GTNO1\_PR\_3 - Total Actas: 9

456 B	460 S1	461 C1	463 C1	464 C1	467 B
466 B	469 C2	470 B			

Punto Recuento: AYUN\_GTNO1\_PR\_4 - Total Actas: 9

471 B	475 B	476 C1	476 B	476 C1	477 C1
481 B	482 B	483 B			

Av. Fundadores No. 18, Área Ah Kim Pech, C.P. 24014, San Francisco de Campeche  
Tel. (981) 127 30 10 Ext. 1081

Proceso Electoral Estatal Ordinario 2021



INSTITUTO ELECTORAL DEL ESTADO DE CAMPECHE



ANEXO TRES

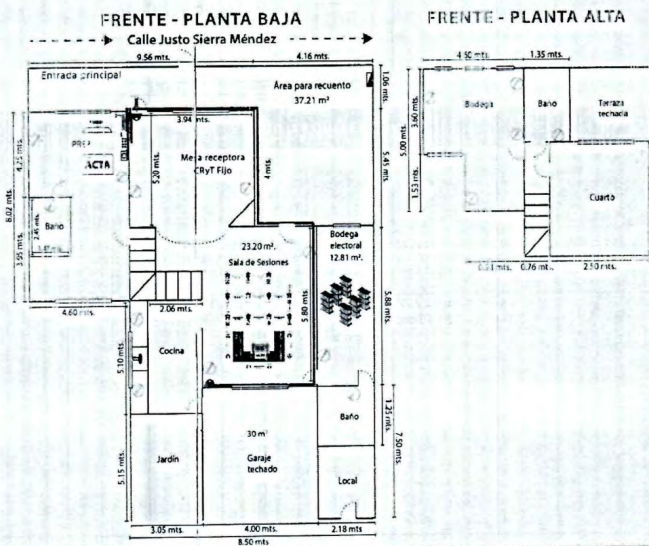

"Como receptor de la información contenida en la presente documentación deberá hacer uso de la misma, exclusivamente para los fines para los que fue provista y obligarse a custodiar los datos de carácter personal y confidencial en ella incluidos, así como evitar su alteración, manipulación o divulgación en términos de la normatividad vigente en materia de datos personales".

Av. Fundadores No. 18, Área Ah Kim Pech, CP 24014  
San Francisco de Campeche, Campeche Teléfono 01 (981) 12-73-010  
www.ieec.org.mx

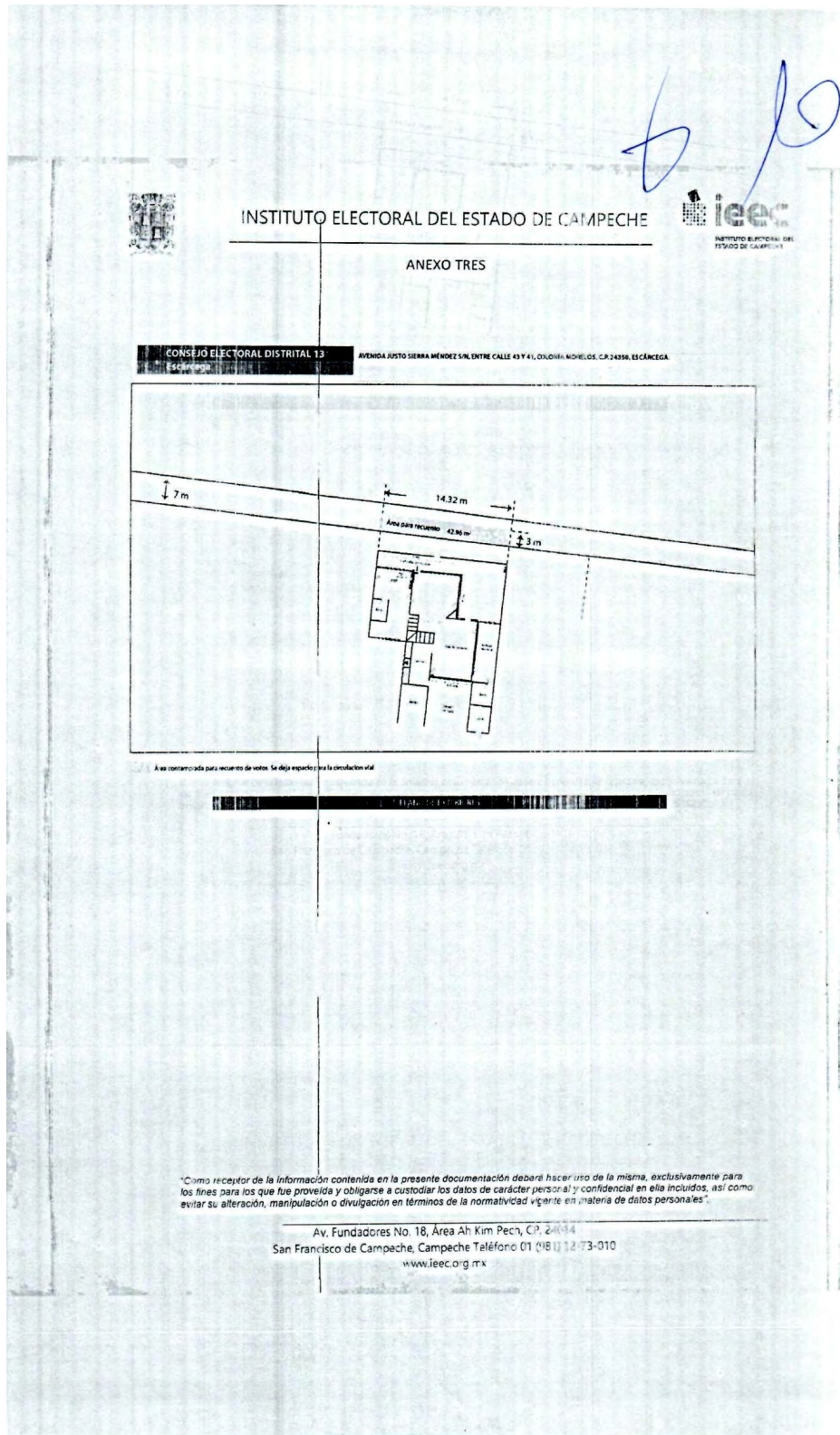



INSTITUTO ELECTORAL DEL ESTADO DE CAMPECHE



ANEXO TRES

Consejo Electoral Distrital 13	AVENIDA JUSTO SIERRA MÉNDEZ S/N, ENTRE CALLE 43 Y 41, COLONIA MORELOS, C.P. 24350, ESCÁRCEGA.
Sede Alterná	ESCUELA PRIMARIA URBANA FEDERAL SOLIDARIDAD, CALLE 55, SIN NÚMERO, COLONIA REVOLUCIÓN, CÓDIGO POSTAL 24350, ESCÁRCEGA.

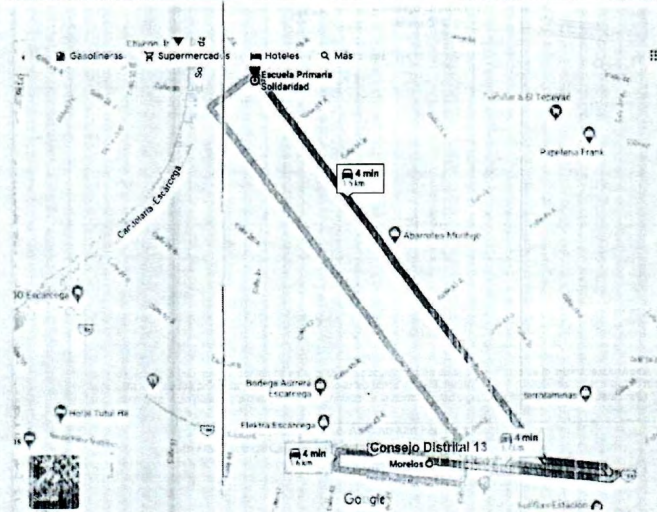

*\*Como receptor de la información contenida en la presente documentación deberá hacer uso de la misma, exclusivamente para los fines para los que fue proveída y obligarse a custodiar los datos de carácter personal y confidencial en ella incluidos, así como evitar su alteración, manipulación o divulgación en términos de la normatividad vigente en materia de datos personales.\**

Av. Fundadores No. 18, Área Ah Kim Pech, CP 24014  
San Francisco de Campeche, Campeche Teléfono 01 (981) 12-73-010  
www.ieec.org.mx

16/2021

PRECEL -



Programa de Resultados Electorales de  
Cómputo para las Elecciones Locales  
(PRECEL)

*6/10*  
DTUN

### Anexo 4. Listado de Personal de grupos de trabajo y puntos de recuento

#### CONSEJO ELECTORAL DISTRITAL 13 - (ESCÁRCEGA) Elección: Gubernatura

Funcionario	Cargo	Funcionario que Reemplaza
GENESIS DE LA CRUZ JIMENEZ	Consejero electoral	GENESIS DE LA CRUZ JIMENEZ
RODELBA ISABEL MARTINEZ SOLER	Auxiliar de recuento	RODELBA ISABEL MARTINEZ SOLER
CHAYANNE UBALDO BALAN PECH	Auxiliar de traslado	CHAYANNE UBALDO BALAN PECH
JENNY JOHANA ESTRELLA DIAZ	Auxiliar de control de grupo de trabajo	JENNY JOHANA ESTRELLA DIAZ
OLGA MOTA LOPEZ	Auxiliar de documentación	OLGA MOTA LOPEZ
NERY ALEJANDRA SANCHEZ GONZALES	Auxiliar de verificación	NERY ALEJANDRA SANCHEZ GONZALES
CINDY DEL CARMEN CHAY SOLIS	Auxiliar de control de grupo de trabajo	CINDY DEL CARMEN CHAY SOLIS
PRIMITIVO OCAJA ESQUIVEL	Auxiliar de verificación	PRIMITIVO OCAJA ESQUIVEL
GABRIEL ALEJANDRO MARQUEZ PEREZ	Auxiliar de acreditación y sustitución	GABRIEL ALEJANDRO MARQUEZ PEREZ
BLANCA ESTELA MENDUZA MARTINEZ	Auxiliar de documentación	BLANCA ESTELA MENDUZA MARTINEZ
BRENDA DEL CARMEN RAMIREZ HERNANDEZ	Auxiliar de recuento	BRENDA DEL CARMEN RAMIREZ HERNANDEZ
RIGOBERTO QUE ROSADO	Consejero electoral	RIGOBERTO QUE ROSADO



INSTITUTO ELECTORAL DEL ESTADO DE CAMPECHE



ANEXO CUATRO

LISTA DE COORDINADOR, SUPERVISOR Y CAPACITADORES  
ELECTORALES

PERSONAL CORRESPONDIENTE AL CONSEJO ELECTORAL DISTRITAL 13  
APROBADOS EN EL ACUERDO CD13/12/2021

CARGO	NOMBRE
COORDINADORA DE ORGANIZACIÓN ELECTORAL	INOCENCIO DIAZ GUZMAN
SEL	JENNIFER JOHANA ESTRELLA DIAZ
CAEL	PRIMITIVO CANALES SQUIVEL
CAEL	CINDY DEL CARMEN CHAYSOLIS
CAEL	JOSE LUIS DELGADO MALDONADO
CAEL	YULISSAY OLANDA ESCUDERO SQUIVEL
CAEL	OLGAMOTA LOPEZ
CAEL	ZAYRA ZULEMA ZAPATA CHAN
CAEL	GABRIEL ALEJANDRO MARQUEZ PEREZ
CAEL	BLANCA ESTELAMENDO ZAMARTINEZ
CAEL	NERVALE JANDRA SANCHEZ GONZALEZ
CAEL	ANDRE SEZQUIEL GONZALEZ DIAZ
CAEL	BRENDA DEL CARMEN RAMIREZ HERNANDEZ
CAEL	GABRIEL CONCEPCION CHICHULIN
CAEL	KAREN CECILIA LUNACHAN
CAEL	ZODELBAISABEL MARTINEZ SOLER
CAEL	CHAYANNE BALDOBALAN PECH

\*Como registro de la información contenida en la presente documentación deberá preservarse de la misma, exclusivamente para los fines para los que fue proveída y obtenerse a custodiar los datos de carácter personal y confidencial en ella incluidos, así como evitar su alteración, manipulación o divulgación en términos de la normatividad vigente en materia de datos personales.\*

Av. Fundadores No. 18, Área Ah Kim Pech, CP 24014  
San Francisco de Campeche, Campeche Teléfono 01 (981) 12-73-010  
www.ieec.org.mx



Programa de Resultados  
Electoral de Cómputo para las  
Elecciones Locales (PRECEL)

*[Handwritten signature]*  
DTUN

**Anexo 4. Listado de Personal de grupos de trabajo y puntos de recuento**

**CONSEJO ELECTORAL DISTRITAL 13 - (ESCÁRCEGA)**  
Elección: Diputaciones MR

Funcionario	Cargo	Funcionario que Reemplaza
BRENDA DEL CARMEN RAMIREZ HERNANDEZ	Auxiliar de control de grupo de trabajo	BRENDA DEL CARMEN RAMIREZ HERNANDEZ
BLANCA ESTELA MENDUZA MARTINEZ	Auxiliar de documentación	BLANCA ESTELA MENDUZA MARTINEZ
PRIMITIVO OCAJA ESQUIVEL	Auxiliar de verificación	PRIMITIVO OCAJA ESQUIVEL
CINDY DEL CARMEN CHAY SOLIS	Auxiliar de recuento	CINDY DEL CARMEN CHAY SOLIS
RIGOBERTO QUE ROSADO	Consejero electoral	RIGOBERTO QUE ROSADO
ZOLDEBA ISABEL MARTINEZ SOLER	Auxiliar de recuento	ZOLDEBA ISABEL MARTINEZ SOLER
OLGA MOTA LOPEZ	Auxiliar de control de grupo de trabajo	OLGA MOTA LOPEZ
NERY ALEJANDRA SANCHEZ GONZALES	Auxiliar de documentación	NERY ALEJANDRA SANCHEZ GONZALES
GABRIEL ALEJANDRO MARQUEZ PEREZ	Auxiliar de verificación	GABRIEL ALEJANDRO MARQUEZ PEREZ
JOSE LUIS DELGADO MALDONADO	Auxiliar de traslado	JOSE LUIS DELGADO MALDONADO

PRECEL

Programa de Resultados  
Electorales de Cómputo para las  
Elecciones Locales (PRECEL)

DTUN

### Anexo 4. Listado de Personal de grupos de trabajo y puntos de recuento

#### CONSEJO ELECTORAL DISTRITAL 13 - (ESCÁRCEGA) Elección: Ayuntamiento

Funcionario	Cargo	Funcionario que Reemplaza
ZOLDEBA ISABEL MARTINEZ SOLER	Auxiliar de recuento	ZOLDEBA ISABEL MARTINEZ SOLER
BRENDA DEL CARMEN RAMIREZ HERNANDEZ	Auxiliar de documentación	BRENDA DEL CARMEN RAMIREZ HERNANDEZ
BLANCA ESTELA MENDUZA MARTINEZ	Auxiliar de control de grupo de trabajo	BLANCA ESTELA MENDUZA MARTINEZ
CINDY DEL CARMEN CHAY SOLIS	Auxiliar de documentación	CINDY DEL CARMEN CHAY SOLIS
PRIMITIVO OCAJA ESQUIVEL	Auxiliar de verificación	PRIMITIVO OCAJA ESQUIVEL
JENNY JOHANA ESTRELLA DIAZ	Auxiliar de recuento	JENNY JOHANA ESTRELLA DIAZ
RIGOBERTO QUE ROSADO	Consejero electoral	RIGOBERTO QUE ROSADO
CHAYANNE UBALDO BALAN PECH	Auxiliar de traslado	CHAYANNE UBALDO BALAN PECH
JOSE LUIS DELGADO MALDONADO	Auxiliar de traslado	JOSE LUIS DELGADO MALDONADO
DIANA MARICELA AGUILAR LIRA	Auxiliar de control de bodega	DIANA MARICELA AGUILAR LIRA
GENESIS DE LA CRUZ JIMENEZ	Consejero electoral	GENESIS DE LA CRUZ JIMENEZ





Programa de Resultados  
Electoral de Cómputo para las  
Elecciones Locales (PRECEL)

Administrador

### Anexo de Sesión Extraordinaria

Estimación derivada de la aplicación de la fórmula de grupos y puntos de recuento.

#### CONSEJO ELECTORAL DISTRITAL 13 - (ESCÁRCEGA) Elección: Diputaciones MR

Número de Casillas a recontar (NCR):		29
Grupos de Trabajo (GT):	1	✓
Segmentos de media hora requeridos (S):		14
Horas disponibles (Plazo máximo: sábado 23:59 hrs.):		7

$$(NCR / GT) / S = PR$$

Modalidad: **Crear Grupos de Trabajo y Puntos de Recuento**  
(29 / 1) / 14 = 2 punto(s) de recuento

Tiempo estimado de cómputo de 29 paquete(s) en 1 Grupos de Trabajo con 2 punto(s) de recuento cada uno es 7.25 hora(s)

#### Personal requerido

Cargo	Cantidad
Vocal presidente	1
Consejero electoral	1
Auxiliar de recuento	1
Auxiliar de traslado	1
Auxiliar de documentación	1
Auxiliar de captura	1
Auxiliar de verificación	1
Auxiliar de control de bodega	1
Auxiliar de control de grupo de trabajo	1
Auxiliar de acreditación y sustitución	1
Representante ante grupo	1
Representante auxiliar	1



Av. Fundadores No. 15, Área Ah Kim Foch, C.P. 24014 San Francisco de Campeche  
Tel. (981) 127 30 10 Ext. 1001



Proceso Electoral Estatal Ordinario 2021

PRECEL

Programa de Resultados  
Electoral de Cómputo para las  
Elecciones Locales (PRECEL)

DTUN

### Anexo de Sesión Extraordinaria

Estimación derivada de la aplicación de la fórmula de grupos y puntos de recuento.

#### CONSEJO ELECTORAL DISTRITAL 13 - (ESCÁRCEGA)

Elección: Ayuntamiento

Número de Casillas a recortar (NCR):		36
Grupos de Trabajo (GT):	1	✓
Segmentos de media hora requeridos (S):		10
Horas disponibles (Plazo máximo: sábado 23:59 hrs.):		5

( NCR / GT ) / S = PR

#### Modalidad: Crear Grupos de Trabajo y Puntos de Recuento

(36 / 1) / 10 = 4 punto(s) de recuento

Tiempo estimado de cómputo de 36 paquete(s) en 1 Grupos de Trabajo con 4 punto(s) de recuento cada uno es: 4.5 hora(s)

#### Personal requerido

Cargo	Cantidad
Vocal presidente	1
Consejero electoral	1
Auxiliar de recuento	1
Auxiliar de traslado	1
Auxiliar de documentación	1
Auxiliar de captura	1
Auxiliar de verificación	1
Auxiliar de control de bodega	1
Auxiliar de control de grupo de trabajo	1
Auxiliar de acreditación y sustitución	1
Representante ante grupo	1
Representante auxiliar	3



Programa de Resultados  
Electoral de Cómputo para las  
Elecciones Locales (PRECEL)

*[Handwritten signature]*  
DTUN

### Anexo de Sesión Extraordinaria

Estimación derivada de la aplicación de la fórmula de grupos y puntos de recuento.

#### CONSEJO ELECTORAL DISTRITAL 13 - (ESCÁRCEGA) Elección: Juntas Municipales

Número de Casillas a recotar (NCR):		11
Grupos de Trabajo (GT):	1	✓
Segmentos de media hora requeridos (S):		8
Horas disponibles (Plazo máximo sábado 23:59 hrs.):		4

$$(NCR / GT) / S = PR$$

#### Modalidad: Recuento en Pleno del Consejo Electoral

Estos paquetes deberán ser recotados en el pleno del Consejo Electoral, no se requiere de grupos de trabajo.



**INSTITUTO ELECTORAL DEL ESTADO DE CAMPECHE**  
Consejo Electoral Distrital 14



**ACUERDO: CD14/18/2021.**

**ACUERDO DEL CONSEJO ELECTORAL DISTRITAL14, POR EL QUE SE DA CUMPLIMIENTO A LAS ACTIVIDADES SEÑALADAS EN EL PUNTO 4.4 DE LOS LINEAMIENTOS PARA EL DESARROLLO DE LAS SESIONES DE CÓMPUTO DE LAS ELECCIONES LOCALES DEL ESTADO DE CAMPECHE PARA EL PROCESO ELECTORAL ESTATAL ORDINARIO 2021.**

**ACUERDO:**

**PRIMERO:** Se aprueban las casillas cuya votación será objeto de un nuevo escrutinio y cómputo por alguna de las objeciones fundadas establecidas en el artículo 553 de la Ley de Instituciones y Procedimientos Electorales del Estado de Campeche, conforme al **ANEXO UNO** del presente documento, que se tiene aquí por reproducido como si a la letra se insertase, para todos los efectos legales y administrativos a que haya lugar; en términos de las consideraciones XIX, XX, XXI y XXII.

**SEGUNDO:** Se aprueba la creación e integración de los Grupos de Trabajo y, en su caso, de los Puntos de Recuento, así como su instalación para el inicio inmediato del recuento de votos en la parcialidad de las casillas de manera simultánea al cotejo de actas que realizará el Pleno de este Consejo Electoral Distrital, cuando en el recuento de la votación de cada casilla el número de paquetes a recomtar sea mayor a veinte, conforme al **ANEXO DOS** del presente documento, que se tiene aquí por reproducido como si a la letra se insertase, para todos los efectos legales y administrativos a que haya lugar; en los términos de las consideraciones XIX, XX, XXI y XXII.

**TERCERO:** Se aprueban los espacios para la instalación de grupos de trabajo y, en su caso, puntos de recuento; previstos para el recuento de votos en la parcialidad de las casillas y el recuento de votos en la totalidad de las casillas; conforme al **ANEXO TRES** del presente documento, que se tiene aquí por reproducido como si a la letra se insertase, para todos los efectos legales y administrativos a que haya lugar; en los términos de las consideraciones XIX, XX, XXI y XXII.

**CUARTO:** Se aprueba el listado de participantes que auxiliarán a este Consejo Electoral Distrital, en el recuento de votos en la parcialidad de las casillas y asignación de funciones; así como en el caso, de un recuento en la totalidad de las casillas, se deberá aprobar el número de participantes necesarios que auxilie al Consejo Electoral; conforme al **ANEXO CUATRO** del presente documento, que se tiene aquí por reproducido como si a la letra se insertase, para todos los efectos legales y administrativos a que haya lugar; en los términos de las consideraciones XIX, XX, XXI y XXII.

**QUINTO:** Se instruye a la Secretaría de este Consejo Electoral Distrital 14, dependiente del Instituto Electoral del Estado de Campeche, turnar de manera electrónica el presente Acuerdo y sus Anexos a la Dirección Ejecutiva de Organización Electoral, Partidos y Agrupaciones Políticas, del Instituto Electoral del Estado de Campeche, para que esta a su vez, turne de manera electrónica el presente Acuerdo y sus Anexos a la Secretaría Ejecutiva del Consejo General del Instituto Electoral del Estado de Campeche, para todos los efectos legales y administrativos a que haya lugar; lo anterior, conforme a los razonamientos expuestos en la Consideración XXIII del presente Acuerdo.

**SEXTO:** Publíquese los puntos resolutiveos del presente Acuerdo en el Periódico Oficial del Estado.



**INSTITUTO ELECTORAL DEL ESTADO DE CAMPECHE**  
**Consejo Electoral Distrital 14**



**ACUERDO: CD14/18/2021.**

**EL PRESENTE ACUERDO FUE APROBADO POR UNANIMIDAD DE VOTOS POR EL CONSEJO ELECTORAL DISTRITAL 14 DEPENDIENTE DEL INSTITUTO ELECTORAL DEL ESTADO DE CAMPECHE, EN LA ONCEAVA SESIÓN EXTRAORDINARIA CELEBRADA EL DÍA 08 DE JUNIO DE DOS MIL VEINTIUNO.**

**C.JORGE ALBERTO MENA MUÑOZ PRESIDENTE DEL CONSEJO ELECTORAL DISTRITAL 14.- C. PEDRO CRUZ FELIX SECRETARIO DEL CONSEJO ELECTORAL DISTRITAL 14.-  
RÚBRICAS**

*"Como receptor de la información contenida en la presente documentación deberá hacer uso de la misma, exclusivamente para los fines para los que fue proveída y obligarse a custodiar los datos de carácter personal y confidencial en ella incluidos, así como evitar su alteración, manipulación o divulgación en términos la normatividad vigente en materia de datos personales".*



# Anexo 1

INFORME DE LA PRESIDENCIA DEL CONSEJO  
ELECTORAL CON ANÁLISIS FINAL DE

## GUBERNATURA

CASILLAS CUYA VOTACIÓN SERÁ OBJETO DE  
NUEVO ESCRUTINIO Y CÓMPUTO

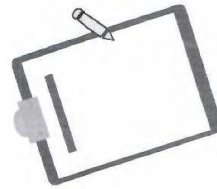

REUNIÓN DE  
TRABAJO PREVIA  
DÍA MARTES



INSTITUTO ELECTORAL DEL ESTADO DE CAMPECHE  
 PROCESO ELECTORAL ESTADAL ORDINARIO 2021  
 INFORME DE LA PRESIDENCIA DEL CONSEJO ELECTORAL CON ANÁLISIS FINAL  
 GUBERNATURA - DISTRITO 14  
 SOBRE PAQUETES ELECTORALES QUE SON SUSCEPTIBLES A RECUENTO  
 RESULTADOS PRELIMINARES DE LOS PAQUETES ELECTORALES

**Anexo 1**  
 REUNIÓN DE TRABAJO PREVIA  
 DÍA MARTES



Alcance en los recuentos en distritos de los paquetes que se figuraron a favor de los candidatos  
 CANCELARIAS

CASILLA	PAQUETES ELECTORALES													VOTACION PREFERENCIAL	VALORES DE RECUENTO PARCIAL													
	30	31	32	33	34	35	36	37	38	39	40	41	42		1	2	3	4	5	6	7							
274 B	76	0	4	5	67	131	3	0	0	0	3	1	0	0	0	0	0	320	10	330	X							
275 B	48	0	2	2	33	74	3	2	0	0	2	0	0	0	0	0	0	192	6	198		X						
275 E1	20	1	1	1	11	94	3	0	0	0	0	0	0	0	0	0	0	156	4	160	X							
276 B	57	2	1	1	23	104	1	0	0	0	7	1	0	0	0	0	0	237	1	238	X							
277 C2	100	0	4	0	53	129	6	5	2	4	3	0	0	0	0	0	0	365	9	374	X							
279 B	50	0	1	0	61	173	4	0	2	4	8	0	0	0	0	0	0	386	15	401	X							
279 C1	69	0	3	2	67	165	2	3	0	3	5	0	0	0	3	0	0	388	11	399	X							
279 C2	59	2	3	0	73	167	1	4	1	2	9	1	0	1	0	1	0	389	11	400	X							
280 C2	34	0	1	1	73	121	1	3	0	0	6	0	0	0	1	0	0	315	10	325	X							
281 B	69	0	3	2	83	140	1	2	0	4	3	0	1	0	1	0	0	372	5	377			X					
281 C1	51	3	4	2	100	139	2	2	1	6	0	0	0	0	3	0	0	378	0	378	X							
282 B	56	3	7	2	60	103	3	4	0	3	4	0	0	0	1	0	0	316	10	326	X							
282 C1	43	2	4	3	48	120	3	2	0	8	0	0	0	0	1	0	0	305	15	320	X							



INSTITUTO ELECTORAL DEL ESTADO DE CAMPECHE  
PROCESO ELECTORAL ESTADAL ORDINARIO 2021  
INFORME DE LA PRESIDENCIA DEL CONSEJO ELECTORAL CON ANÁLISIS FINAL  
GUBERNATURA - DISTRITO 14  
Sobre Paquetes Electorales que son Susceptibles a Recuento

Anexo 1  
REUNIÓN DE TRABAJO PREVIA  
DÍA MARTES



Anexo por los Paquetes por Distrito de los candidatos que se registraron a contarse a su nombre

CASILLA	CANDIDATURA																CANTIDAD DE VOTOS REGISTRADOS	TOTAL VOTOS REGISTRADOS	ESTADÍSTICA DE VOTOS REGISTRADOS	CANTIDAD DE VOTOS REGISTRADOS														
	1	2	3	4	5	6	7	8	9	10	11	12	13	14	15	16																		
283 C2	81	55	1	0	3	84	143	1	1	0	4	7	0	0	0	0	0	0	380	11	391							X						
285 B	66	56	2	2	1	71	120	2	4	1	0	4	0	0	1	0	0	0	330	10	340							X						
285 E1	0	0	0	0	0	0	0	0	0	0	0	0	0	0	0	0	0	0	0	0	0	0						X						
286 B	37	3	1	1	0	13	70	2	2	0	4	0	0	0	0	0	0	0	133	6	139							X						
289 B	114	102	2	5	1	80	105	1	0	1	1	2	0	0	0	0	0	414	4	418							X							
293 B	29	62	0	2	2	58	91	5	3	1	3	5	0	0	3	0	284	5	269											X				
293 E1	38	69	3	8	1	90	147	4	2	0	3	0	0	0	0	0	365	12	377							X								
295 B	36	48	5	1	3	79	96	3	2	1	3	0	0	0	0	0	277	10	287							X				X				
295 E1C1	96	47	6	7	0	36	199	0	1	2	0	3	0	0	1	0	398	0	398							X								
297 B	41	42	0	2	3	90	81	2	2	0	1	1	0	0	0	0	265	6	271							X				X				
297 C1	30	60	1	4	2	95	88	0	4	2	0	1	0	0	1	0	288	6	294											X				
298 C1	23	36	2	2	4	126	101	5	3	0	3	1	0	0	0	0	306	0	306											X				
299 B	34	57	2	2	3	102	152	1	4	1	0	1	0	0	1	0	360	0	360											X				



INSTITUTO ELECTORAL DEL ESTADO DE CAMPECHE  
PROCESO ELECTORAL ORDINARIO 2021  
INFORME DE LA PRESIDENCIA DEL CONSEJO ELECTORAL CON ANALISIS FINAL  
GUBERNATURA - DISTRITO 14  
SOBRE PAQUETES ELECTORALES QUE SON SUSCEPTIBLES A RECUENTO  
RESOLUCION PRELIMINAR PARA SU DISTRITO RECUENTO

Anexo 1  
REUNION DE TRABAJO PREVIA  
DIA MARTES



CANDELARIA

Auxilio en la entrega de datos de las comunidades que se incluyen a continuacion

Demarcación con Papeles a la Presidencia Electoral del Estado de Campeche

CASA	PAN	PRD	PT	PV	morena	PES	FES	AYUTLA	PUN	PUN	PUN	PUN	PUN	PUN	PUN	PUN	PUN	PUN	PUN	PUN	PUN	PUN	PUN	PUN	PUN	PUN	PUN	PUN	PUN	PUN	PUN	PUN	PUN	PUN	PUN	PUN	PUN	PUN	CALCULO DE RESULTADO FINAL							VOTACION TOTAL ESTATAL
																																							1	2	3	4	5	6	7	
																																							1	2	3	4	5	6	7	
299 C1	29	38	3	5	3	84	152	1	2	4	0	1	1	0	0	0	0	0	0	0	0	0	0	0	0	0	0	0	0	0	0	0	0	0	0	0	0	0	0	344						
301 B	79	60	2	1	4	33	160	7	4	2	0	0	0	0	0	0	0	0	0	0	0	0	0	0	0	0	0	0	0	0	0	0	0	0	0	0	0	0	0	360						
301 C1	57	77	4	3	2	50	155	7	7	3	9	0	0	0	0	0	0	0	0	0	0	0	0	0	0	0	0	0	0	0	0	0	0	0	0	0	0	0	0	386						
301 C2	61	57	1	1	2	54	159	5	5	2	1	3	1	0	0	0	0	0	0	0	0	0	0	0	0	0	0	0	0	0	0	0	0	0	0	0	0	0	0	363						
490 E1	3	37	0	1	0	36	22	0	2	0	1	1	0	0	0	0	0	0	0	0	0	0	0	0	0	0	0	0	0	0	0	0	0	0	0	0	0	0	105							
531 C1	68	38	1	5	0	25	104	5	3	2	2	2	0	0	1	0	256	8	0	0	0	0	0	0	0	0	0	0	0	0	0	0	0	0	0	0	0	0	264							
532 B	59	79	4	5	1	29	204	4	10	0	5	11	0	0	1	0	412	0	0	0	0	0	0	0	0	0	0	0	0	0	0	0	0	0	0	0	0	0	0	412						
533 B	32	24	1	3	0	66	149	5	13	0	2	2	0	0	0	0	297	8	0	0	0	0	0	0	0	0	0	0	0	0	0	0	0	0	0	0	0	0	0	305						
533 C1	31	34	1	7	3	71	129	8	4	1	1	4	0	0	1	0	295	14	0	0	0	0	0	0	0	0	0	0	0	0	0	0	0	0	0	0	0	0	0	309						
533 E1	0	0	0	0	0	0	0	0	0	0	0	0	0	0	0	0	0	0	0	0	0	0	0	0	0	0	0	0	0	0	0	0	0	0	0	0	0	0	0	0	0					
534 B	17	53	1	3	2	46	74	4	4	1	1	3	0	0	0	0	209	4	0	0	0	0	0	0	0	0	0	0	0	0	0	0	0	0	0	0	0	0	0	0	0	213				
535 B	17	53	1	3	2	46	74	4	4	1	1	3	0	0	0	0	0	0	0	0	0	0	0	0	0	0	0	0	0	0	0	0	0	0	0	0	0	0	0	0	0	0				
536 C1	0	0	0	0	0	0	0	0	0	0	0	0	0	0	0	0	0	0	0	0	0	0	0	0	0	0	0	0	0	0	0	0	0	0	0	0	0	0	0	0	0	0				

**Anexo 1**  
**REUNIÓN DE TRABAJO PREVIA**  
**DÍA MARTES**

**ieec**  
INSTITUTO ELECTORAL DEL ESTADO DE CAMPECHE

INSTITUTO ELECTORAL DEL ESTADO DE CAMPECHE  
PROCESO ELECTORAL ESTATAL ORDINARIO 2021

INFORME DE LA PRESIDENCIA DEL CONSEJO ELECTORAL CON ANÁLISIS FINAL  
GOBIERNATURA - DISTRITO 14

**SOBRE PAQUETES ELECTORALES QUE SON SUSCEPTIBLES A RECUENTO**  
RESULTADOS RELEVANTES PARA CONTAR RECUENTO

Ante el voto emitido en blanco las candidaturas que se figuran a continuación son susceptibles de recuento.

CASILLA	53	45	1	2	67	157	6	5	0	2	4	0	0	0	0	0	0	343	11	354	CASILLAS DE RECUENTO PARCIAL						
																					1	2	3	4	5	6	7
537 B																					X						
<b>Total 40 casillas</b>	<b>1,870</b>	<b>1,964</b>	<b>58</b>	<b>112</b>	<b>65</b>	<b>2,283</b>	<b>4,592</b>	<b>115</b>	<b>118</b>	<b>81</b>	<b>109</b>	<b>5</b>	<b>1</b>	<b>20</b>	<b>0</b>	<b>0</b>	<b>0</b>	<b>11,215</b>	<b>276</b>	<b>11,491</b>							

- Casillas de Recuento Parcial:**
- 1- Cuando los resultados de las casillas no concuerdan o sean ilegibles.
  - 2- Se detectan alteraciones evidentes en las casillas que generan duda fundada sobre el resultado de la elección en la casilla.
  - 3- Cuando no exista el acta de escrutinio y cómputo en el domicilio de la casilla o no obare en el poder de la Presidencia del Consejo Electoral Distrital o Municipal.
  - 4- Existen errores o inconsistencias evidentes en los datos de las casillas:
    - BE - Boletín de boletines.
    - BS - Boletín de boletines.
    - BE + BS - Boletines de boletines.
    - PV - Personas que votaron más representantes de partido y de candidaturas independientes que votaron sin estar en la lista nominal.
    - PV + PV - BE.
    - BE + PV - BE.
    - PV > LN.
  - 5- El número de votos milés sea mayor a la referencia entre las o los candidaturas ubicados en el primero y segundo lugar en votación.
  - 6- Todos los votos hayan sido depositados a favor de un mismo partido político o candidatura independiente.
  - 7- Cuando al paquete electoral se reciba con muestras de alteración.

*Jorge S. Mena Muñoz*  
Presidente del Consejo  
Distrital 14



*Pedro Cruz Felix*  
Secretario del Consejo  
Distrital 14

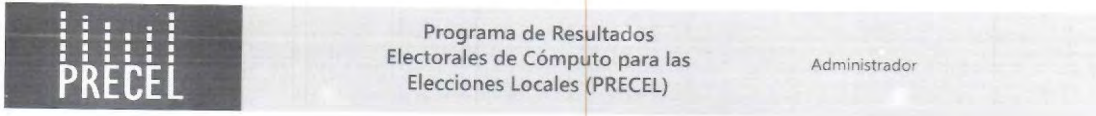

### Anexo de Sesión Extraordinaria

Estimación derivada de la aplicación de la fórmula de grupos y puntos de recuento.

#### CONSEJO ELECTORAL DISTRITAL 14 - (CANDELARIA)

Elección: Gobernatura

Número de Casillas a recontar (NCR):		40
Grupos de Trabajo (GT):	1	▼
Segmentos de media hora requeridos (S):		20
Horas disponibles (Plazo máximo: sábado 23:59 hrs.):		10

$$(NCR / GT) / S = PR$$

**Modalidad: Crear Grupos de Trabajo y Puntos de Recuento**

(40 / 1) / 20 = 2 punto(s) de recuento

Tiempo estimado de cómputo de 40 paquete(s) en 1 Grupos de Trabajo con 2 punto(s) de recuento cada uno es: 10 hora(s)

#### Personal requerido

Cargo	Cantidad
Vocal presidente	1
Consejero electoral	1
Auxiliar de recuento	1
Auxiliar de traslado	1
Auxiliar de documentación	1
Auxiliar de captura	1
Auxiliar de verificación	1
Auxiliar de control de bodega	1
Auxiliar de control de grupo de trabajo	1
Auxiliar de acreditación y sustitución	1
Representante por grupo	1



# Anexo 1

INFORME DE LA PRESIDENCIA DEL CONSEJO  
ELECTORAL CON ANÁLISIS FINAL DE

## DIPUTACIONES LOCALES MR

CASILLAS CUYA VOTACIÓN SERÁ OBJETO DE  
NUEVO ESCRUTINIO Y CÓMPUTO

*VF*

*MM*



REUNIÓN DE  
TRABAJO PREVIA  
DÍA MARTES



INSTITUTO ELECTORAL DEL ESTADO DE CAMPECHE  
PROCESO ELECTORAL ESTADAL ORDINARIO 2021  
INFORME DE LA PRESIDENCIA DEL CONSEJO ELECTORAL CON ANÁLISIS FINAL  
DIPUTACIONES LOCALES MR - DISTRITO 14  
CASILLAS CUYA VOTACIÓN SERÁ OBJETO DE NUEVO ESCRUTINIO Y COMPUTO  
REUNIÓN PREVA DE LOS RESULTADOS DE LOS RESULTADOS

Anexo 1  
REUNIÓN DE TRABAJO PREVIA  
DÍA MARTES



CANDELARIA

Análisis de los votos en blanco de cada casilla que son legales y válidos y casillas

Resumen del Estado de Campeche, subestado del 2 de julio de 2021

CASILLA	CARGALES DE REGISTRO FINAL													VOTACION TOTAL VALIDA				
	1	2	3	4	5	6	7	8	9	10	11	12	13					
274 B	93	89	0	1	3	17	148	2	0	0	1	3	1	0	0	358	11	369
274 C1	101	102	3	4	1	22	128	2	0	0	2	4	0	0	0	369	11	380
275 B	43	47	0	8	0	14	72	3	0	0	3	1	0	0	0	191	5	196
275 E1	25	15	1	2	2	6	100	3	0	1	0	1	0	0	0	156	5	161
276 B	44	56	3	2	7	8	108	1	0	0	0	7	0	0	0	236	3	239
277 B	68	93	1	2	4	20	168	3	4	2	3	4	1	0	0	373	8	381
277 C1	91	95	0	2	4	24	148	4	9	2	4	6	0	0	0	389	8	397
277 C2	71	115	0	3	1	25	139	6	8	1	2	0	0	0	0	371	8	379
279 B	95	56	2	4	10	26	169	6	0	3	4	8	0	0	1	386	16	402
279 C1	90	70	0	7	9	24	177	1	4	0	2	5	0	0	0	389	8	397
279 C2	92	60	1	4	13	33	167	3	4	1	2	9	0	0	0	389	11	400
280 B	66	37	3	5	10	24	130	0	0	0	0	5	2	0	0	282	7	289







**Anexo 1**  
**REUNIÓN DE TRABAJO PREVIA**  
**DÍA MARTES**

INSTITUTO ELECTORAL DEL ESTADO DE CAMPECHE  
PROCESO ELECTORAL ESTADAL ORDINARIO 2021  
**INFORME DE LA PRESIDENCIA DEL CONSEJO ELECTORAL CON ANÁLISIS FINAL**  
**DIPUTACIONES LOCALES MR - DISTRITO 14**  
**CASILLAS CUYA VOTACION SERÁ OBJETO DE NUEVO ESCRUTINIO Y COMPUTO**  
RESULTADOS PRELIMINARES PARA EL DISTRITO 14 REGULAR



**CANDELARIA**

CASILLA	PARTIDOS POLITICOS														VOTOS JULIOS	VOTOS BALIS	VOTACION EN TOTAL	CASILLAS DE REELECCION PARCIAL															
	PAN	PRD	PT	MVS	morena	PES	PRD	PT	MVS	morena	PES	PRD	PT	MVS				morena	1	2	3	4	5	6	7								
301 C2	78	73	0	3	3	21	157	5	6	0	1	2	1	0	0	350	12	362				X											
302 B	19	34	0	14	8	41	88	4	0	0	2	1	0	0	0	191	10	201															
490 B	5	27	0	2	0	3	88	0	0	2	0	0	0	0	0	127	9	136				X											
490 E1	7	44	0	3	2	16	27	0	0	0	1	1	0	0	0	101	3	104					X										
531 B	57	38	3	5	0	15	115	4	2	2	2	4	0	0	0	247	8	255			X												
531 C1	77	49	2	6	2	7	98	4	0	2	3	1	0	0	0	251	8	259															
532 B	78	67	4	8	1	15	207	4	8	1	4	11	0	0	0	408	13	421															
532 C1	0	0	0	0	0	0	0	0	0	0	0	0	0	0	0	0	0	0									X						
533 B	42	29	0	2	2	32	164	4	0	1	0	5	0	0	0	281	26	307					X										
533 C1	45	43	0	3	4	31	149	7	0	2	1	5	0	0	0	290	17	307						X									
533 E1	46	25	0	4	0	7	119	0	3	1	0	2	0	0	0	207	6	213							X								
534 B	24	60	3	2	3	30	73	4	0	2	1	4	0	0	0	206	7	213								X							

**Anexo 1**  
**REUNIÓN DE TRABAJO PREVIA**  
**DÍA MARTES**

INSTITUTO ELECTORAL DEL ESTADO DE CAMPECHE  
PROCESO ELECTORAL ESTADAL ORDINARIO 2021  
INFORME DE LA PRESIDENCIA DEL CONSEJO ELECTORAL CON ANALISIS FINAL

DIPUTACIONES LOCALES MR.-DISTRITO 14

CASILLAS CUYA VOTACION SERÁ OBJETO DE NUEVO ESCRUTINIO Y COMPUTO  
RESULTADOS DE LAS CASILLAS PARA ESCRUTINIO Y COMPUTO

**CANDELARIA**



CASILLA	PARTIDOS POLITICOS														OTROS VOTANTES	TOTAL VOTACION	CASILLAS DE RECUNTO PARCIAL														
	PAN	PRD	PT	PUSC	morena	PES	MEC	AVT	PM	PNV	AM	MC	PR	PS			1	2	3	4	5										
535 B	35	95	0	6	1	23	95	5	0	0	0	9	0	0	0	0	0	0	0	269	0						X				
536 B	68	55	1	5	3	32	170	6	8	1	2	8	0	0	0	0				359	20										
536 C1	76	53	1	5	2	27	188	9	13	2	7	0	0	0	0	0				383	13	X					X				
536 C2	73	56	0	7	1	34	183	8	10	4	3	1	1	0	0	1	0	0	381	15											
537 B	63	56	2	1	0	48	154	6	0	1	1	2	0	0	0	0	0	0	334	15							X				
<b>Total 65 casillas</b>	<b>3,814</b>	<b>3,591</b>	<b>82</b>	<b>302</b>	<b>282</b>	<b>1,634</b>	<b>7,723</b>	<b>252</b>	<b>151</b>	<b>95</b>	<b>138</b>	<b>171</b>	<b>6</b>	<b>3</b>	<b>1</b>				<b>18,215</b>	<b>641</b>											

**Causales de Recuento Parcial:**

- 1.- Cuando los resultados de las actas no concuerdan o sean ilegibles.
- 2.- Se detectan alteraciones evidentes en las actas que generen duda fundada sobre el resultado de la elección en la casilla.
- 3.- Cuando no exista el acta de escrutinio y cómputo en el expediente de la casilla o no figuren en el poder de la Presidencia del Consejo Electoral Distrital y Municipal.
- 4.- Existir errores o inconsistencias evidentes en los distintos elementos de las actas:
  - PV != RV
  - BS != Boleas Schreytles
  - BE != Boleas entregadas
  - BS + PV != BE
  - BS + RV != BE
  - PV != LN
- 5.- El número de votos nulos sea mayor a la diferencia entre las o los candidatos ubicados en el primero y segundo lugar en votación.
- 6.- Todos los votos hayan sido depositados a favor de un mismo partido político o candidatura independiente.
- 7.- Cuando el paquete electoral se reciba con muestras de alteración.

Personas que votaron más representantes de partido y de candidaturas independientes que votaron sin estar en la lista nominal.



*Jorge A. Yuna Muñoz*  
*Presidente del Consejo*  
*Distrital 14*

*Pedro Cruz Fariá*  
*Secretario del Consejo*  
*Distrital 14*

<b>PRECEL</b>	Programa de Resultados Electoral de Cómputo para las Elecciones Locales (PRECEL)	Administrador
---------------	--	---------------

### Anexo de Sesión Extraordinaria

Estimación derivada de la aplicación de la fórmula de grupos y puntos de recuento.

#### CONSEJO ELECTORAL DISTRITAL 14 - (CANDELARIA) Elección: Diputaciones MR

Número de Casillas a recontar (NCR):		65
Grupos de Trabajo (GT):	1	▼
Segmentos de media hora requeridos (S):		14
Horas disponibles (Plazo máximo: sábado 23:59 hrs.):		7

$(NCR / GT) / S = PR$

**Modalidad: Crear Grupos de Trabajo y Puntos de Recuento**  
(65 / 1) / 14 = 5 punto(s) de recuento

Tiempo estimado de cómputo de 65 paquete(s) en 1 Grupos de Trabajo con 5 punto(s) de recuento cada uno es: 6.5 hora(s)

#### Personal requerido

Cargo	Cantidad
Vocal presidente	1
Consejero electoral	1
Auxiliar de recuento	1
Auxiliar de traslado	1
Auxiliar de documentación	1
Auxiliar de captura	1
Auxiliar de verificación	1
Auxiliar de control de bodega	1
Auxiliar de control de grupo de trabajo	1
Auxiliar de acreditación y sustitución	1
Representante ante grupo	1



# Anexo 1

INFORME DE LA PRESIDENCIA DEL CONSEJO  
ELECTORAL CON ANÁLISIS FINAL DE

## AYUNTAMIENTOS

CASILLAS CUYA VOTACIÓN SERÁ OBJETO DE  
NUEVO ESCRUTINIO Y CÓMPUTO



REUNIÓN DE  
TRABAJO PREVIA  
DÍA MARTES



INSTITUTO ELECTORAL DEL ESTADO DE CAMPECHE  
PROCESO ELECTORAL ESTADAL ORDINARIO 2021  
INFORME DE LA PRESIDENCIA DEL CONSEJO ELECTORAL CON ANÁLISIS FINAL  
AYUNTAMIENTOS - CANDELARIA

CASILLAS CUYA VOTACIÓN SERÁ OBJETO DE NUEVO ESCRUTINIO Y COMPUTO  
RESUBCOMISIÓN DE NUEVOS PRESEDIOS

Anexo 1  
REUNION DE TRABAJO PREVIA  
DÍA MARTES

Resubcomisión de Casillas a ser Presentada para el Escrutinio Parcial

CASILLA	CND	PRD	PT	G	PV	MORENA	PES	RSP	AFILIADA	PROM	PROM	PROM	PROM	CAMBIO DE REGISTRO	VOTOS VALIDOS	VOTOS NULOS	VOTACION EFECTIVA	CAMBIALES DE REGISTRO PARCIAL											
																		1	2	3	4	5	6	7					
274 B	140	55	2	3	14	132	2	0	0	0	1	4	1	0	0	354	14	368					X						
275 B	53	37	1	2	1	26	67	4	0	0	0	0	1	0	192	4	196						X						
275 E1	34	10	1	1	2	4	98	3	0	1	0	1	0	0	155	5	160						X						
276 B	82	44	1	1	3	3	93	1	0	0	0	8	0	1	237	1	238						X						
277 C2	112	80	0	2	3	29	128	6	5	0	3	2	0	0	370	8	378						X						
279 C2	135	34	2	3	6	22	168	1	4	1	2	10	1	0	389	11	400						X						
280 C1	125	28	1	2	3	7	112	1	0	0	2	3	0	0	284	13	297						X						
280 C2	147	19	0	1	7	17	115	2	0	0	6	0	0	0	314	9	323						X						
281 B	151	42	0	5	3	17	136	2	0	0	4	4	0	0	366	9	375						X						
281 C1	154	29	3	3	8	23	146	2	0	3	4	4	0	0	379	17	396						X						
282 B	131	39	2	7	0	14	109	3	0	0	3	3	0	0	311	14	325					X		X					
282 C1	127	28	3	0	0	19	108	4	0	1	9	7	2	0	308	20	328								X				



INSTITUTO ELECTORAL DEL ESTADO DE CAMPECHE  
PROCESO ELECTORAL ESTATAL ORDINARIO 2021  
INFORME DE LA PRESIDENCIA DEL CONSEJO ELECTORAL CON ANÁLISIS FINAL  
AJUNTAMIENTOS - CANDELARIA  
CASILLAS CUYA VOTACION SERÁ OBJETO DE NUEVO ESCRUTINIO Y COMPUTO  
RESULTADOS PRELIMINARES PARCIAL Y FINAL

**Anexo 1**  
REUNION DE TRABAJO PREVIA  
DIA MARTES



Resolución con base a la Jornada Electoral celebrada el 8 de Julio de 2021.

CASILLA	AYUNTAMIENTOS - CANDELARIA											CANTIDAD DE RESULTADOS	VOTOS ADJUDICADOS	VOTOS ADJUDICADOS	VOTACION MAYOR	VOTACION MENOR	CASILLAS DE RESULTADO PARCIAL											
	PAN	PRD	PT	MORENO	PES	PSD	PAN	PRD	PT	MORENO	PES						1	2	3	4	5	6	7					
287 B	42	2	0	0	7	62	6	0	0	4	4	0	0	0	0	0	197	7	204				X					
289 B	87	2	5	2	56	88	61	2	0	1	4	0	0	0	0	0	466	11	477				X					
292 B	35	2	2	2	17	182	6	3	1	3	0	0	0	0	0	0	390	17	407						X			
293 E1	64	0	8	4	23	167	1	4	0	2	1	0	0	0	0	0	363	16	379			X			X			
295 B	38	2	2	2	37	108	3	2	2	2	1	0	0	0	0	0	278	8	286				X					
295 E1	48	4	3	1	47	183	6	6	3	2	2	0	0	0	0	0	435	12	447						X			
295 E1 C1	42	2	4	3	22	189	8	2	1	1	1	0	0	0	0	0	406	0	406				X					
296 B	89	1	4	8	57	156	1	3	14	1	4	0	0	0	0	0	447	0	447				X				X	
299 B	58	4	5	4	25	129	0	4	1	0	1	0	0	0	0	0	356	13	369				X					
299 C1	42	3	3	6	39	144	2	2	3	0	2	0	0	0	0	0	324	20	344				X		X			
301 B	47	3	3	9	20	153	6	3	3	5	5	0	0	0	0	0	379	14	393				X					
301 C1	67	4	4	3	17	149	7	6	3	11	0	0	0	0	0	0	369	15	384				X					

**Anexo 1**  
**REUNION DE TRABAJO PREVIA**  
**DÍA MARTES**

INSTITUTO ELECTORAL DEL ESTADO DE CAMPECHE  
PROCESO ELECTORAL ESTADAL ORDINARIO 2021  
**AVIJUNTAMIENTOS - CANDELARIA**  
CASILLAS CUYA VOTACIÓN SERÁ OBJETO DE NUEVO ESCRUTINIO Y COMPUTO  
DE VOTOS PRESENTES



Además de las casillas en blanco los electores que no eligieron a ningún candidato

Resultados por mesa de Juicio Electoral celebrada el 5 de Julio de 2021

CASILLA	PARTIDOS POLITICOS													CAMBIADOR REGISTRADO	VOTOS BALOTADO	VOTOS BALOTADO	VOTACION EN TOTAL	CASILLAS DE RECUENTO PARCIAL															
	OMN	CR	PT	S	TV	morena	PES	FEPA ALTA	PRD	PRD	PRD	PRD	PRD					1	2	3	4	5	6	7									
301 C2	103	51	4	1	4	19	150	5	8	1	1	1	1	1	0	0	349	12	361										X	X			
302 B	31	27	1	1	7	42	75	2	0	0	2	1	0	0	0	0	189	11	200										X				
490 B	6	25	0	1	0	5	88	0	0	1	1	0	0	0	0	0	127	6	133									X					
490 E1	11	43	0	0	0	17	27	0	0	0	1	1	0	0	0	0	100	0	100									X					
531 B	68	32	3	4	0	15	109	6	0	0	1	5	0	0	0	0	243	10	253								X	X					
531 C1	85	33	1	6	0	11	106	5	0	0	1	0	0	0	0	0	248	8	256								X						
532 B	111	43	2	7	2	19	199	3	9	0	4	11	0	0	0	0	410	11	421														
533 B	86	17	0	0	1	24	146	5	0	2	2	5	0	0	0	0	288	19	307					X									
533 C1	78	31	1	5	3	30	129	7	0	1	1	4	0	0	0	0	290	19	309								X	X					
533 E1	64	16	2	2	1	7	103	1	3	1	0	4	0	0	0	0	206	0	206														
534 B	37	57	0	4	2	26	72	4	0	1	1	3	0	0	0	0	207	7	214									X					
535 B	55	79	0	9	2	24	85	0	0	0	8	0	0	0	0	0	262	10	272													X	



	Programa de Resultados Electtorales de Cómputo para las Elecciones Locales (PRECEL)	Administrador
---	---	---------------

### Anexo de Sesión Extraordinaria

Estimación derivada de la aplicación de la fórmula de grupos y puntos de recuento.

#### CONSEJO ELECTORAL DISTRITAL 14 - (CANDELARIA) Elección: Ayuntamiento

Número de Casillas a recontar (NCR):	40
Grupos de Trabajo (GT):	1
Segmentos de media hora requeridos (S):	20
Horas disponibles (Plazo máximo: sábado 23:59 hrs.):	10

$$(NCR / GT) / S = PR$$

**Modalidad: Crear Grupos de Trabajo y Puntos de Recuento**  
(40 / 1) / 20 = 2 punto(s) de recuento

Tiempo estimado de cómputo de 40 paquete(s) en 1 Grupos de Trabajo con 2 punto(s) de recuento cada uno es: 10 hora(s)

#### Personal requerido

Cargo	Cantidad
Vocal presidente	1
Consejero electoral	1
Auxiliar de recuento	1
Auxiliar de traslado	1
Auxiliar de documentación	1
Auxiliar de captura	1
Auxiliar de verificación	1
Auxiliar de control de bodega	1
Auxiliar de control de grupo de trabajo	1
Auxiliar de acreditación y sustitución	1
Representante este grupo	1





Programa de Resultados  
Electoral de Cómputo para las  
Elecciones Locales (PRECEL)

Administrador

### Anexo de Sesión Extraordinaria

Estimación derivada de la aplicación de la fórmula de grupos y puntos de recuento.

#### CONSEJO ELECTORAL DISTRITAL 14 - (CANDELARIA)

Elección: Ayuntamiento

Número de Casillas a recontar (NCR):		17
Grupos de Trabajo (GT):	1	✓
Segmentos de media hora requeridos (S):		48
Horas disponibles (Plazo máximo: sábado 23:59 hrs.):		24

$$(NCR / GT) / S = PR$$

#### Modalidad: Recuento en Pleno del Consejo Electoral

Estos paquetes deberán ser recontados en el pleno del Consejo Electoral, no se requiere de grupos de trabajo.



# Anexo 1

INFORME DE LA PRESIDENCIA DEL CONSEJO  
ELECTORAL CON ANÁLISIS FINAL DE

## JUNTAS MUNICIPALES

CASILLAS CUYA VOTACIÓN SERÁ OBJETO DE  
NUEVO ESCRUTINIO Y CÓMPUTO



REUNIÓN DE  
TRABAJO PREVIA  
DÍA MARTES

*WJ* *MA*



**Anexo 1**  
 REUNIÓN DE TRABAJO PREVIA  
 DÍA MARTES

**ieec**  
 INSTITUTO ELECTORAL DEL  
 ESTADO DE CAMPECHE

INSTITUTO ELECTORAL DEL ESTADO DE CAMPECHE  
 PROCESO ELECTORAL ESTATAL ORDINARIO 2021  
**INFORME DE LA PRESIDENCIA DEL CONSEJO ELECTORAL CON ANALISIS FINAL**  
**JUNTAS MUNICIPALES - MIGUEL HIDALGO Y COSTILLA**  
 CASILLAS CUYA VOTACION SERÁ OBJETO DE NUEVO ESCRUTINIO Y COMPUTO  
 RESULTADOS PRELIMINARES PARA CUOTAS PRESENTES

**CANDELA**

CASILLA	PRD		PPD		PT		Morena		PES		FSP		MEX		MÁS		CAMBIEMOS		VOTACION ELECTORAL	VOTOS NULOS	VOTOS ANULOS	CAMBIOS REGISTRADOS	CANDIDATOS REGISTRADOS	CALIFAS DE PRECENSO FINAL														
	63	76	4	6	6	6	6	6	6	3	7	0	0	0	0	0	0	1						2	3	4	5	6	7									
301 C1							163	6	6	3	7	0	0	0	0	0	0	0	369	0	369	0	0	X	X	X	X	X	X	X	X	X						
301 C2		76	59	2	8	5	26	152	5	5	3	1	2	0	0	0	0	0	360	16	344	0	0	X	X	X	X	X	X	X	X	X	X	X				
302 B	19	23	1	2	20	37	79	0	0	0	2	1	0	0	0	0	0	0	196	12	184	0	0	X	X	X	X	X	X	X	X	X	X	X	X			
490 E1	5	48	0	1	1	14	28	0	0	0	1	1	0	0	0	0	0	0	102	3	99	0	0	X	X	X	X	X	X	X	X	X	X	X	X			
534 B	0	0	0	0	0	0	0	0	0	0	0	0	0	0	0	0	0	0	0	0	0	0	0	X	X	X	X	X	X	X	X	X	X	X	X			
536 B	0	0	0	0	0	0	0	0	0	0	0	0	0	0	0	0	0	0	0	0	0	0	0	X	X	X	X	X	X	X	X	X	X	X	X			
536 C1	0	0	0	0	0	0	0	0	0	0	0	0	0	0	0	0	0	0	0	0	0	0	0	X	X	X	X	X	X	X	X	X	X	X	X			
536 C2	101	41	3	7	0	47	159	7	10	2	3	1	1	0	0	0	0	0	396	14	382	0	0	X	X	X	X	X	X	X	X	X	X	X	X			

**Anexo 1**  
**REUNIÓN DE TRABAJO PREVIA**  
**DÍA MARTES**

INSTITUTO ELECTORAL DEL ESTADO DE CAMPECHE  
PROCESO ELECTORAL ESTADAL ORDINARIO 2021  
INFORME DE LA PRESIDENCIA DEL CONSEJO ELECTORAL CON ANÁLISIS FINAL  
**JUNTAS MUNICIPALES - MIGUEL HIDALGO Y COSTILLA**  
CASILLAS CUYA VOTACIÓN SERÁ OBJETO DE NUEVO ESCRUTINIO Y COMPUTO  
RESULTADOS PRELIMINARES (VOTOS PRE-LEUMV)



Auxilio en las casillas en Anexo 1 de las candidaturas que no llegaron a conciliar o cambiar

**CANDELARIA**

CASILLA	618	621	26	65	110	484	1,527	36	32	10	28	18	2	0	0	3,577	138	3,713
<b>Total 20 casillas</b>	<b>618</b>	<b>621</b>	<b>26</b>	<b>65</b>	<b>110</b>	<b>484</b>	<b>1,527</b>	<b>36</b>	<b>32</b>	<b>10</b>	<b>28</b>	<b>18</b>	<b>2</b>	<b>0</b>	<b>0</b>	<b>3,577</b>	<b>138</b>	<b>3,713</b>

**Causales de Recuento Parcial:**

- 1- Cuando los resultados de las actas no concuerdan o sean ilegibles.
- 2- Si existiera alguna alteración en las actas que genere duda fundada sobre el resultado de la elección en la casilla.
- 3- Cuando no exista el acta de escrutinio y computo en el expediente de la casilla o no obtiene en el poder de la Presidencia del Consejo Electoral Distrital y Municipal.
- 4- Existen incongruencias evidentes en los distintos elementos de las actas
  - BS - Boletines Sobrantes
  - BE - Boletines entregados
  - PV - Papeletas que votaron más representantes de partido y de candidaturas independientes que votaron sin estar en la lista nominal.
  - PV - LM - Resultados de la votación asentados en el acta.
- 5- El número de votos nulos sea mayor a la diferencia entre las o las candidaturas ubicadas en el primero y segundo lugar en votación.
- 6- Todos los votos hayan sido por el mismo partido político o candidatura independiente.
- 7- Cuando el paquete electoral se reciba con muestras de alteración.



**INSTITUTO ELECTORAL DEL ESTADO DE CAMPECHE**  
 PROCESO ELECTORAL ORDINARIO 2021  
**INFORME DE LA PRESIDENCIA DEL CONSEJO ELECTORAL CON ANÁLISIS FINAL**  
**JUNTAS MUNICIPALES - MONCLOVA**  
**CASILLAS CUYA VOTACIÓN SERÁ OBJETO DE NUEVO ESCRUTINIO Y COMPUTO**  
 RESULTADOS PRELIMINARES DE LAS CASILLAS ELECTORALES RESEÑADAS

**Anexo 1**  
**REUNIÓN DE TRABAJO PREVIA**  
 DÍA MARTES



*CANDELARIA*

CASILLA	CANDIDATOS												CANTIDAD DE VOTOS	VOTOS NULOS	VOTOS VALIDOS	CAMBIOS REGISTRADOS	VOTOS VALIDOS	VOTOS NULOS	VOTACION EFECTIVA	1	2	3	4	5	6	7														
	PAN	PRD	PT	S	MOV	INDEPEND	MOV	MOV	MOV	MOV	MOV	MOV															MOV	MOV	MOV	MOV	MOV	MOV	MOV	MOV	MOV					
281 B	0	0	0	0	0	0	0	0	0	0	0	0	0	0	0	0	0	0	0	0	0	0	0	0	0	0	0	0	0	0	0	0	0	0	0	0	0	0	0	X
281 C1	0	0	0	0	0	0	0	0	0	0	0	0	0	0	0	0	0	0	0	0	0	0	0	0	0	0	0	0	0	0	0	0	0	0	0	0	0	0	0	X
285 E1	2	1	0	0	0	0	1	0	0	0	0	0	0	0	0	0	0	0	0	0	0	0	0	0	0	0	0	0	0	0	0	0	0	0	0	0	0	0	X	
289 B	149	78	1	10	0	72	92	1	2	0	2	3	0	0	0	0	0	0	0	0	0	0	0	0	0	0	0	0	0	0	0	0	0	0	0	0	0	0	X	
290 B	15	19	0	18	0	6	18	0	1	1	0	1	0	0	0	0	0	0	0	0	0	0	0	0	0	0	0	0	0	0	0	0	0	0	0	0	0	0	X	
291 C1	110	25	1	0	2	9	78	4	4	3	1	2	0	0	0	0	0	0	0	0	0	0	0	0	0	0	0	0	0	0	0	0	0	0	0	0	0	0	X	
292 B	0	0	0	0	0	0	0	0	0	0	0	0	0	0	0	0	0	0	0	0	0	0	0	0	0	0	0	0	0	0	0	0	0	0	0	0	0	0	X	
295 E1	113	47	4	4	1	71	176	6	8	2	1	1	0	0	0	0	0	0	0	0	0	0	0	0	0	0	0	0	0	0	0	0	0	0	0	0	0	0	X	
295 E1 C1	123	47	4	7	7	30	164	9	1	2	0	2	0	0	0	0	0	0	0	0	0	0	0	0	0	0	0	0	0	0	0	0	0	0	0	0	0	0	X	
301 B	0	0	0	0	0	0	0	0	0	0	0	0	0	0	0	0	0	0	0	0	0	0	0	0	0	0	0	0	0	0	0	0	0	0	0	0	0	0	X	
301 C1	0	0	0	0	0	0	0	0	0	0	0	0	0	0	0	0	0	0	0	0	0	0	0	0	0	0	0	0	0	0	0	0	0	0	0	0	0	0	X	
301 C2	0	0	0	0	0	0	0	0	0	0	0	0	0	0	0	0	0	0	0	0	0	0	0	0	0	0	0	0	0	0	0	0	0	0	0	0	0	0	X	

Anexo en las casillas en blanco los candidatos que no fueron o fueron controlados

Resultados en Base de Datos del Estado subidos el 6 de Julio de 2021.







Programa de Resultados  
Electoral de Cómputo para las  
Elecciones Locales (PRECEL)

Administrador

### Anexo de Sesión Extraordinaria

Estimación derivada de la aplicación de la fórmula de grupos y puntos de recuento.

#### CONSEJO ELECTORAL DISTRITAL 14 - (CANDELARIA)

Elección: Juntas Municipales

Número de Casillas a recontar (NCR):		
Grupos de Trabajo (GT):	1	
Segmentos de media hora requeridos (S):		12
Horas disponibles (Plazo máximo: sábado 23:59 hrs.):		6

$$(NCR / GT) / S = PR$$

#### Modalidad: Crear Grupos de Trabajo y Puntos de Recuento

(42 / 1) / 12 = 4 punto(s) de recuento

Tiempo estimado de cómputo de 42 paquete(s) en 1 Grupos de Trabajo con 4 punto(s) de recuento cada uno es: 5:25 hora(s)

#### Personal requerido

Cargo	Cantidad
Vocal presidente	1
Consejero electoral	1
Auxiliar de recuento	1
Auxiliar de traslado	1
Auxiliar de documentación	1
Auxiliar de captura	1
Auxiliar de verificación	1
Auxiliar de control de bodega	1
Auxiliar de control de grupo de trabajo	1
Auxiliar de acreditación y sustitución	1

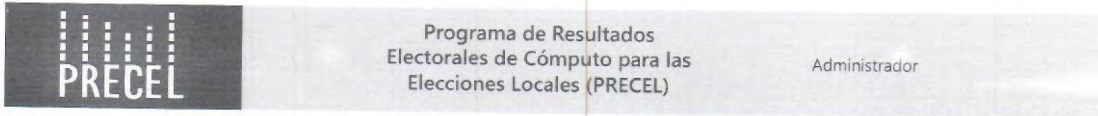

### Anexo 2. Escenarios y Grupos de Recuento

CONSEJO ELECTORAL DISTRITAL 14 - (CANDELARIA)

Elección: Gobernatura

Nombre GT: Gub\_GTNo1

Total Actas: 40

Punto Recuento: GUB\_GTNO1\_PR\_1 - Total Actas: 20

274 B	275 B	275 E1	276 B	277 C2	279 B
279 C1	279 C2	280 C2	281 B	281 C1	282 B
282 C1	283 C2	285 B	285 E1	286 B	289 B
293 B	293 E1				

Punto Recuento: GUB\_GTNO1\_PR\_2 - Total Actas: 20

295 B	295 E1C1	297 B	297 C1	298 C1	299 B
299 C1	301 B	301 C1	301 C2	490 E1	531 C1
532 B	533 B	533 C1	533 E1	534 B	535 B
536 C1	537 B				



Programa de Resultados  
Electoral de Cómputo para las  
Elecciones Locales (PRECEL)

Administrador

## Anexo 2. Escenarios y Grupos de Recuento

CONSEJO ELECTORAL DISTRITAL 14 - (CANDELARIA)

Elección: Diputaciones MR

Nombre GT: DipMR\_GTNo1

Total Actas: 65

Punto Recuento: DIPMR\_GTNO1\_PR\_1 - Total Actas: 13

274 B	274 C1	275 B	275 E1	276 B	277 B
277 C1	277 C2	279 B	279 C1	279 C2	280 B
280 C1					

Punto Recuento: DIPMR\_GTNO1\_PR\_2 - Total Actas: 13

280 C2	281 B	281 C1	282 B	282 C1	283 B
283 C1	283 C2	285 B	285 E1	286 B	287 B
288 B					

Punto Recuento: DIPMR\_GTNO1\_PR\_3 - Total Actas: 13

289 B	289 E1	290 B	291 B	291 C1	292 B
293 B	293 E1	294 B	295 B	295 E1	295 E1C1
296 B					

Punto Recuento: DIPMR\_GTNO1\_PR\_4 - Total Actas: 13

297 B	297 C1	298 B	298 C1	299 B	299 C1
300 B	301 B	301 C1	301 C2	302 B	490 B
490 E1					

Punto Recuento: DIPMR\_GTNO1\_PR\_5 - Total Actas: 13

531 B	531 C1	532 B	532 C1	533 B	533 C1
533 E1	534 B	535 B	536 B	536 C1	536 C2

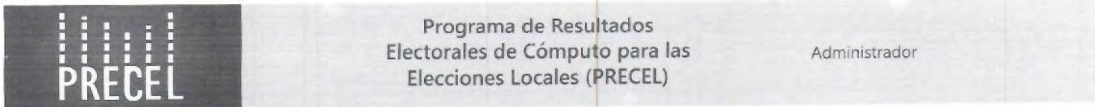

### Anexo 2. Escenarios y Grupos de Recuento

CONSEJO ELECTORAL DISTRITAL 14 - (CANDELARIA)

Elección: Ayuntamiento

Nombre GT: Ayun\_GTNo1

Total Actas: 40

Punto Recuento: AYUN\_GTNO1\_PR\_1 - Total Actas: 20

274 B	275 B	275 E1	276 B	277 C2	279 C2
280 C1	280 C2	281 B	281 C1	282 B	282 C1
287 B	289 B	292 B	293 E1	295 B	295 E1
295 E1C1	296 B				

Punto Recuento: AYUN\_GTNO1\_PR\_2 - Total Actas: 20

299 B	299 C1	301 B	301 C1	301 C2	302 B
490 B	490 E1	531 B	531 C1	532 B	533 B
533 C1	533 E1	534 B	535 B	536 B	536 C1
536 C2	537 B				

*[Handwritten signature]*

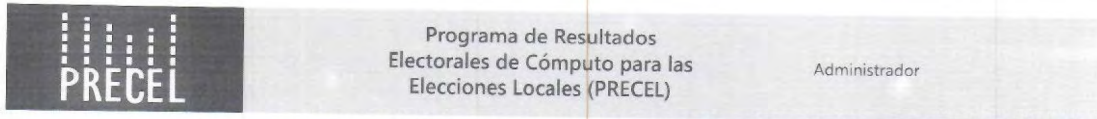

## Anexo 2. Escenarios y Grupos de Recuento

CONSEJO ELECTORAL DISTRITAL 14 - (CANDELARIA)

Elección: Juntas Municipales

Nombre GT: JM\_GTNo1

Total Actas: 42

Punto Recuento: JM\_GTNO1\_PR\_1 - Total Actas: 11

275 E1	285 E1	291 B	291 C1	292 B	294 B
295 B	293 E1	297 B	299 B	299 C1	

Punto Recuento: JM\_GTNO1\_PR\_2 - Total Actas: 11

281 B	281 C1	301 B	301 C1	301 C2	302 B
490 E1	534 B	536 B	536 C1	536 C2	

Punto Recuento: JM\_GTNO1\_PR\_3 - Total Actas: 10



285 E1	289 B	290 B	291 C1	292 B	295 E1
295 E1C1	301 B	301 C1	301 C2		

Punto Recuento: JM\_GTNO1\_PR\_4 - Total Actas: 10

531 B	531 C1	532 B	532 C1	533 C1	533 E1
534 B	536 B	536 C1	537 B		

*M*  
*[Handwritten marks]*

ANEXO 3

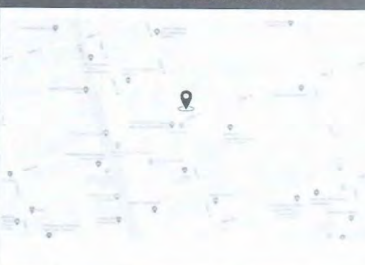
CONSEJO ELECTORAL DISTRITAL 14 CANDELARIA		CALLE 19 No. 19, ENTRE 12 Y 14, COLONIA CENTRO, C.P. 24300, CANDELARIA.
SIMBOLOGÍA	DISTRIBUCIÓN GEOGRÁFICA DISTRITAL	CARTOGRAFÍA DOMICILIARIA
		

FRENTE - PLANTA ÚNICA

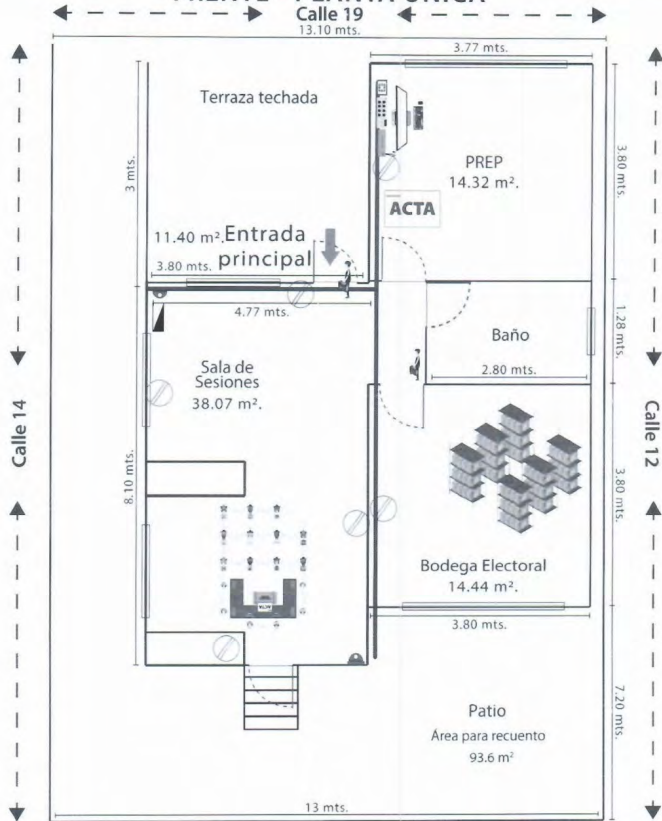

PLANO ARQUITECTÓNICO

**ANEXO 3**

CALLE 19 No. 19, ENTRE 14 Y 12, COLONIA CENTRO, C.P. 24300, CANDELARIA.

**CONSEJO ELECTORAL DISTRITAL 14**  
Candelaria

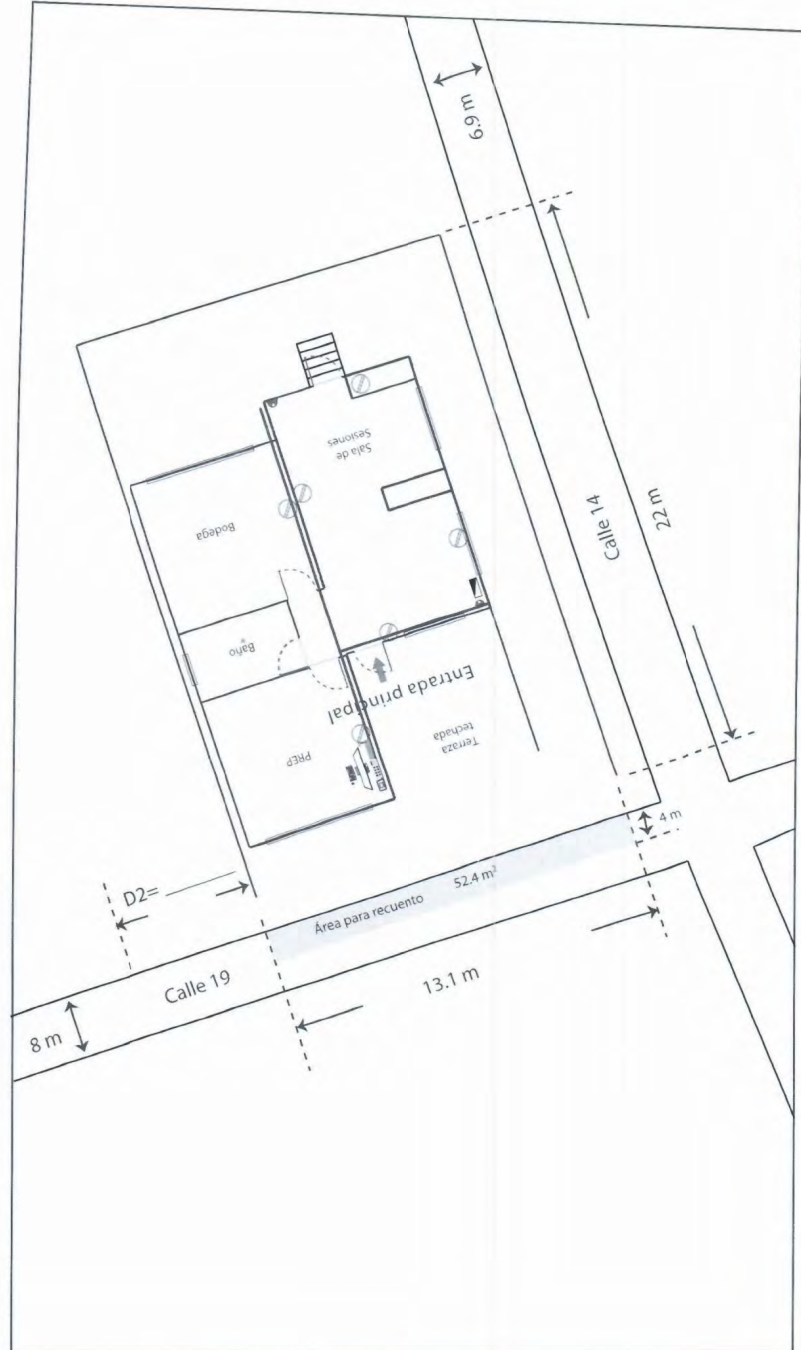

Área contemplada para recuento de votos. Se deja espacio para la circulación vial.

**PLANO DE EXTERIORES**



**PROCESO ELECTORAL LOCAL 2021**  
**LISTADO DE PERSONAL DE GRUPOS DE TRAJO Y PUNTOS DE RECuento**

ENTIDAD FEDERATIVA: CAMPECHE

CONSEJO DISTRITAL/MUNICIPAL: 14

En la Ciudad de Candelaria a los 10 días del mes de Junio de 2021.

ELECCIÓN: Deputación Local NOMBRE GRUPO DE TRABAJO: 1

LISTADO DE PERSONAL

FUNCIONARIO	CARGO	REEMPLAZA
<i>Arlet Guadalupe Vaughn Rosado</i>	<i>Presidenta</i>	
<i>Paola Andica Comara Martinez</i>	<i>Consejera Auxiliar</i>	
<i>Leticia Hernandez Zetina</i>	<i>Auxiliar de Recuento</i>	
<i>Azalia Lopez Lopez</i>	<i>Auxiliar de Traslado</i>	
<i>Luis Alberto Lopez Casan</i>	<i>Auxiliar de Documentación</i>	
<i>Mauritania Jimenez Valle</i>	<i>Auxiliar de Captura</i>	
<i>Suiz Alejandra Castillo Felix</i>	<i>Auxiliar de Certificación</i>	
<i>Erich Maldonado Reyes</i>	<i>Auxiliar de Control de Bodega</i>	
<i>Alonso Pool Lopez</i>	<i>Auxiliar de Control Grupo de Trabajo</i>	
<i>Concepcion Guadalupe Camargo Pasvat</i>	<i>Auxiliar de Acreditación y sustitución</i>	
<i>Cecilia Alvarez Muñoz</i>	<i>Rep. de Partido P.A.N.</i>	
<i>Claudio Alberto Gonzalez Zetina</i>	<i>Rep. de Partido P.T.</i>	
<i>Ariadna del Olmo Coronel Reyna</i>	<i>Rep. de Part. MORENA</i>	
<i>Isaías del Carmen Reyes Brito</i>	<i>Rep. de Part. P.R.I</i>	
<i>Olivia Guadalupe Conul de la Cruz</i>	<i>Rep. de Part P.T.</i>	
<i>Milvio Gomez Reyna</i>	<i>Rep. de Part. P.A.N.</i>	
<i>Claudivia Ricondez Rodriguez</i>	<i>Rep. de Part MORENA</i>	
<i>Enrique Velozta Aguilar</i>	<i>Rep. de Partido P.R.I.</i>	
<i>Meléndro Francisco Ruiz Pacheco</i>	<i>Consejero Electoral</i>	
<i>Francisco Javier Ruiz Pacheco</i>	<i>Consejero Electoral</i>	





**PROCESO ELECTORAL LOCAL 2021**  
**LISTADO DE PERSONAL DE GRUPOS DE TRAJO Y PUNTOS DE RECUESTO**

ENTIDAD FEDERATIVA: CAMPECHE

CONSEJO DISTRICTAL/MUNICIPAL: 14

En la Ciudad de Condellaria a los 11 días del mes de Junio de 2021.

ELECCIÓN: H. Junta Municipal Miguel Hidalgo NOMBRE GRUPO DE TRABAJO: 1

LISTADO DE PERSONAL

FUNCIONARIO	CARGO	REEMPLAZA
Azeli Guadalupe Vaughn Rosado	Presidenta de Grupo	
Cindy Andrea Carrera Martínez	Consejero Electoral Auxiliar	
Alonso Pool Lopez	Auxiliar de Recuento	
Alvarez Jimenez Mendez	Auxiliar de Traslado	
Said Alberto Mena Alvarez	Auxiliar de Documentación	
Azeli Perez Hernandez	Auxiliar de Captura	
Mami Guadalupe Ruiz Sacca	Auxiliar de Verificación	
Eric K Malabrado Reyes	Auxiliar de Control de Bodega	
Agustin Reyes Geronimo	Auxiliar de Control de Grupo	
Marili Martinez Madrigal	Representante de Morena	
Cecilia Alvarez Muñoz	Rep. de Part. PAN	
Sergio Iglesias Rodriguez	Rep. de Partido PAN	
Andee Rosael Sanchez Molino	Rep. de Part. PRI	
Eric K Gabriel Flores Garcia	Rep. de Part. P.T.	
Crispin Antonio del Angel Canul	Rep. de MORENA	
Melendro Fco. Ruiz Pacheco	Consejero P.R. 1	
Francisco Javier Acosta Perea	Consejero P.R. 2	
Jorge Alberto Muñoz Muñoz	Consejero P.R. 3	
Isaias del Coomin Reyes Brito	Rep. de Part. P.R.	





INSTITUTO ELECTORAL DEL ESTADO DE CAMPECHE

**PROCESO ELECTORAL LOCAL 2021**  
**LISTADO DE PERSONAL DE GRUPOS DE TRAJO Y PUNTOS DE RECuento**

ENTIDAD FEDERATIVA: CAMPECHE

CONSEJO DISTRICTAL/MUNICIPAL: 14.

En la Ciudad de Candelaria a los 11 días del mes de Junio de 2021.

ELECCIÓN: H. Junta Municipal Municipal NOMBRE GRUPO DE TRABAJO: 1

LISTADO DE PERSONAL

FUNCIONARIO	CARGO	REEMPLAZA
Aveli Guadalupe Vaughn Rosado	Presidenta	
Candi Andrea Camacho Martinez	Consejera Auxiliar	
Noni Guadalupe Sarao Alvarez	Auxiliar de Recuento	
Reyna Dominguez Rodriguez	Auxiliar de Traslado	
Sofia Alberto Menu Alvarez	Auxiliar de Documentación	
Winy Joel Valles Morales	Auxiliar de Captura	
Mauritania Jimenez Valles	Auxiliar de Vacaciones	
Erick Maldonado Reyes	Auxiliar de Bodega	
Agustin Reyes Querubino	Muni. de Control Grupo de Trabajo	
Candelaria Ramirez Romero	Representante de Part. PRI	
Vicente Iniguez Villalpando	Rep. de Part. PAN	
Arauceli Monseñat Mendoza Novato	Rep. de Part. MORENA	
Enrique Velazquez Aguilar	Rep. de Part. P.R.I.	
Juan Carlos Sanchez de la Cruz	Rep. de Part. MORENA	
Cecilia Gomez Arcos	Rep. de Part. MOCi	
Milavio Chacuy Reyna	Rep. de Part. PAN	
Abigail Valdes Bustista	Rep. de Part. MORENA	
Cecilia Alvarez Muñoz	Rep. de Part. PAN	
Rolando Alonso Coballero May	Rep. de Part. P.R.I.	
Sergio Iglesias Rodriguez	Rep. de Part. PAN	





**PROCESO ELECTORAL LOCAL 2021**  
**LISTADO DE PERSONAL DE GRUPOS DE TRAJO Y PUNTOS DE RECUESTO**

ENTIDAD FEDERATIVA: CAMPECHE

CONSEJO DISTRICTAL/MUNICIPAL: 14

En la Ciudad de Candelaria a los 11 días del mes de Junio de 2021.

ELECCIÓN: II. Junta Municipal por Morelos NOMBRE GRUPO DE TRABAJO: \_\_\_\_\_

LISTADO DE PERSONAL

FUNCIONARIO	CARGO	REEMPLAZA
<i>Andrés Rafael Sánchez Masica</i>	<i>Rep. de Part. P.R.I</i>	
<i>Crispín Antonio del Ángel Corona</i>	<i>Rep. de Part. MORENA</i>	
<i>Enrick Gabriel Flores García</i>	<i>Rep. de Part. P.T.</i>	
<i>Alejandro Francisco Ruiz Pacheco</i>	<i>Consejero</i>	
<i>Franzisco Javier Prieto Pérez</i>	<i>Consejero</i>	
<i>Miguel Alberto Mena Muñoz</i>	<i>Consejero Procurate</i>	



**INSTITUTO ELECTORAL DEL ESTADO DE CAMPECHE**  
**Consejo Electoral Distrital 15**

Acuerdo: CD15/14/2021.

**ACUERDO DEL CONSEJO ELECTORAL DISTRITAL 15, POR EL QUE SE DA CUMPLIMIENTO A LAS ACTIVIDADES SEÑALADAS EN EL PUNTO 4.4 DE LOS LINEAMIENTOS PARA EL DESARROLLO DE LAS SESIONES DE CÓMPUTO DE LAS ELECCIONES LOCALES DEL ESTADO DE CAMPECHE PARA EL PROCESO ELECTORAL ESTATAL ORDINARIO 2021.****ACUERDO:**

**PRIMERO:** Se aprueban las casillas cuya votación será objeto de un nuevo escrutinio y cómputo por alguna de las objeciones fundadas establecidas en el artículo 553 de la Ley de Instituciones y Procedimientos Electorales del Estado de Campeche, conforme al **ANEXO UNO** del presente documento, que se tiene aquí por reproducido como si a la letra se insertase, para todos los efectos legales y administrativos a que haya lugar; en términos de las consideraciones XIX, XX, XXI y XXII.

**SEGUNDO:** Se aprueba la creación e integración de los Grupos de Trabajo y, en su caso, de los Puntos de Recuento, así como su instalación para el inicio inmediato del recuento de votos en la parcialidad de las casillas de manera simultánea al cotejo de actas que realizará el Pleno de este Consejo Electoral Distrital, cuando en el recuento de la votación de cada casilla el número de paquetes a recomtar sea mayor a veinte, conforme al **ANEXO DOS** del presente documento, que se tiene aquí por reproducido como si a la letra se insertase, para todos los efectos legales y administrativos a que haya lugar; en los términos de las consideraciones XIX, XX, XXI y XXII.

**TERCERO:** Se aprueban los espacios para la instalación de grupos de trabajo y, en su caso, puntos de recuento; previstos para el recuento de votos en la parcialidad de las casillas y el recuento de votos en la totalidad de las casillas; conforme al **ANEXO TRES** del presente documento, que se tiene aquí por reproducido como si a la letra se insertase, para todos los efectos legales y administrativos a que haya lugar; en los términos de las consideraciones XIX, XX, XXI y XXII.

**CUARTO:** Se aprueba el listado de participantes que auxiliarán a este Consejo Electoral Distrital, en el recuento de votos en la parcialidad de las casillas y asignación de funciones; así como en el caso, de un recuento en la totalidad de las casillas, se deberá aprobar el número de participantes necesarios que auxilie al Consejo Electoral; conforme al **ANEXO CUATRO** del presente documento, que se tiene aquí por reproducido como si a la letra se insertase, para todos los efectos legales y administrativos a que haya lugar; en los términos de las consideraciones XIX, XX, XXI y XXII.

**QUINTO:** Se instruye a la Secretaría de este Consejo Electoral Distrital 15, dependiente del Instituto Electoral del Estado de Campeche, turnar de manera electrónica el presente Acuerdo y sus Anexos a la Dirección Ejecutiva de Organización Electoral, Partidos y Agrupaciones Políticas, del Instituto Electoral del Estado de Campeche, para que esta a su vez, turne de manera electrónica el presente Acuerdo y sus Anexos a la Secretaría Ejecutiva del Consejo General del Instituto Electoral del Estado de Campeche, para todos los efectos legales y administrativos a que haya lugar; lo anterior, conforme a los razonamientos expuestos en la Consideración XXIII del presente Acuerdo.

**SEXTO:** Publíquese los puntos resolutiveos del presente Acuerdo en el Periódico Oficial del Estado.



**INSTITUTO ELECTORAL DEL ESTADO DE CAMPECHE**  
**Consejo Electoral Distrital 15**



Acuerdo: CD15/14/2021.

**EL PRESENTE ACUERDO FUE APROBADO POR UNANIMIDAD DE VOTOS POR EL CONSEJO ELECTORAL DISTRITAL 15 DEPENDIENTE DEL INSTITUTO ELECTORAL DEL ESTADO DE CAMPECHE, EN LA 10ª SESION EXTRAORDINARIA CELEBRADA EL DIA 08 DE JUNIO DE DOS MIL VEINTIUNO.**

**C. CARINA DELGADO AGUILAR, PRESIDENTA DEL CONSEJO ELECTORAL DISTRITAL 15.-  
C. SILVESTRE EDUARDO AGUILAR MONTEJO, SECRETARIO DEL CONSEJO ELECTORAL DISTRITAL 15.- RÚBRICAS.**

*"Como receptor de la información contenida en la presente documentación deberá hacer uso de la misma, exclusivamente para los fines para los que fue proveída y obligarse a custodiar los datos de carácter personal y confidencial en ella incluidos, así como evitar su alteración, manipulación o divulgación en términos la normatividad vigente en materia de datos personales".*



# Anexo 1

INFORME DE LA PRESIDENCIA DEL CONSEJO  
ELECTORAL CON ANÁLISIS FINAL DE

## GUBERNATURA

CASILLAS CUYA VOTACIÓN SERÁ OBJETO DE  
NUEVO ESCRUTINIO Y CÓMPUTO



REUNIÓN DE  
TRABAJO PREVIA  
DÍA MARTES



INSTITUTO ELECTORAL DEL ESTADO DE CAMPECHE  
INFORME DE LA PRESIDENCIA DEL CONSEJO ELECTORAL CON ANÁLISIS FINAL  
GOBIERNATURA-DISTRITO 15  
SOBRE PAQUETES ELECTORALES QUE SON SUSCEPTIBLES A RECUESTO  
INICIAL POR FALTA DE HABILITACIÓN DE LOS CANDIDATOS

Anexo 1  
REUNIÓN DE TRABAJO PREVIA  
DÍA MARTES



CHAMPOLON

Alcance de los espacios en blanco: El contenido que no aparece se entiende que es 0. Fuente: IIEEC.

CABECERA	CANDIDATOS REGISTRADOS														CANDIDATOS DE REGISTRO PARCIAL	CANDIDATOS DE REGISTRO PARCIAL												
	PR	PD	PT	P	MC	MORENA	PES	PL	PR	PR	PR	PR	PR	PR		PR	PR	PR	PR	PR	PR	PR	PR	PR	PR	PR	PR	PR
300 B	6	81	1	2	4	76	92	0	2	1	6	2	0	0	0	0	0	0	273	4	277							
303 C1	3	79	1	6	0	61	122	1	0	1	6	1	0	0	1	0	282	4	286									
304 B	6	88	0	0	0	75	88	0	1	0	1	0	1	0	0	4	0	264	6	270								
304 C1	3	76	0	2	1	60	89	1	0	0	10	1	0	1	0	1	0	244	3	247								
305 B	4	80	1	2	3	117	114	1	2	2	5	0	0	0	0	4	335	10	345									
305 C1	0	0	0	0	0	0	0	0	0	0	0	0	0	0	0	0	0	0	0	0	0							
306 C1	3	65	3	8	2	106	106	0	2	0	6	1	0	0	2	0	304	8	312									
306 C2	4	64	1	8	1	99	108	0	1	1	5	2	0	0	0	0	284	7	301									
307 C1	1	86	0	6	3	90	97	2	0	0	6	0	0	0	1	0	282	7	289									
308 S1	3	69	2	8	4	170	124	1	0	0	4	0	0	0	1	0	386	0	386									
308 B	12	143	0	3	0	78	163	0	3	0	8	3	0	0	2	0	415	9	424									
310 B	18	99	0	2	0	88	126	2	2	0	3	2	0	0	1	0	343	6	349									
310 C1	6	89	0	3	1	75	127	0	1	1	6	2	0	0	0	0	311	3	314									

**Anexo 1**  
**REUNIÓN DE TRABAJO PREVIA**  
**DÍA MARTES**

INSTITUTO ELECTORAL DEL ESTADO DE CAMPECHE  
PROCESO ELECTORAL EXTRAORDINARIO 2021  
PRESIDENCIA DEL CONSEJO ELECTORAL CON ANALISIS FINAL  
GOBIERNATURA - DISTRITO 16  
SOBRE PAQUETES ELECTORALES QUE SON SUSCEPTIBLES A RECUESTO  
RESERVADOS PRESENCIALES Y POR RECUESTO



CASILLA	CAMPESINOS													CAMPAÑAS DE RECURSO JURADIC						
	PRM	PT	recorrea	PES	recompra	recompra	recompra	recompra	recompra	recompra	recompra	recompra	recompra	recompra	recompra	recompra	recompra	recompra	recompra	
311 B	0	0	0	0	0	0	0	0	0	0	0	0	0	0	0	0	0	0	0	0
312 B	5	96	2	9	3	120	125	0	2	0	4	1	1	0	1	0	0	0	0	0
312 C1	8	89	6	8	5	118	119	5	1	1	0	0	0	0	0	0	0	360	10	370
312 C2	6	11	0	8	6	106	99	3	3	3	2	0	0	0	0	6	253	7	260	
314 B	2	85	0	5	3	108	139	2	0	1	5	2	0	1	2	0	355	5	360	
314 C1	7	58	4	15	1	127	96	0	1	0	5	1	0	0	0	0	315	12	327	
315 C1	0	0	0	0	0	0	0	0	0	0	0	0	0	0	0	0	0	0	0	0
317 B	2	71	1	5	2	110	104	1	0	1	2	1	0	0	1	0	301	14	315	
317 C1	5	48	0	10	1	101	119	2	3	0	2	0	0	0	0	0	291	12	303	
317 C2	4	68	1	16	1	93	98	2	3	0	3	0	0	0	0	0	289	4	293	
318 C1	4	82	2	7	3	113	117	3	5	0	2	0	0	0	1	0	339	12	351	
318 B	0	0	0	0	0	0	0	0	0	0	0	0	0	0	0	0	0	0	0	0
319 C1	6	78	2	8	3	105	108	0	3	1	2	0	0	0	4	0	320	19	339	



**INSTITUTO ELECTORAL DEL ESTADO DE CAMPECHE**  
**PROCESO ELECTORAL ESTADAL ORDINARIO 2021**  
**INFORME DE LA PRESIDENCIA DEL CONSEJO ELECTORAL CON ANÁLISIS FINAL**  
**GOBIERNATURA - DISTRITO 15**  
**SOBRE PAQUETES ELECTORALES QUE SON SUSCEPTIBLES A RECUESTO**  
**RESOLVIDO PREVIAMENTE POR LA COMISIÓN DE CALIFICACIÓN**

**Anexo 1**  
**REUNIÓN DE TRABAJO PREVIA**  
**DÍA MARTES**



Atm... en el presente de los datos que... en materia de... **CAMPOTON**

CASILLA	CANTIDAD DE VOTOS POR PARTIDO POLÍTICO															TOTAL	CANTIDAD DE REQUERIMIENTOS																											
	PMV	CD	PT	PR	PC	PES	morena	ES	PT	PR	PC	PI	PT	PR	PC		1	2	3	4	5	6	7																					
319 CA	0	0	0	0	0	0	0	0	0	0	0	0	0	0	0	0	0	0	0	0	0	0	0	0	X																			
319 CS	8	80	3	10	1	115	106	3	0	0	15	0	0	0	0	0	1	0	342	12	354				X	X	X																	
319 EI	5	71	1	4	1	40	141	1	6	0	2	1	0	1	1	0	1	0	275	6	281				X	X	X																	
341 B	13	134	1	8	1	125	148	4	5	0	7	1	0	0	1	0	1	0	448	9	457				X	X	X																	
341 CI	9	120	1	16	4	129	146	5	5	0	6	0	0	0	0	5	0	0	0	0	0				X																			
345 CI	14	57	5	5	2	47	106	3	3	0	0	2	0	0	0	0	0	0	244	6	250				X	X	X																	
346 CI	26	40	2	2	0	57	134	2	5	0	5	0	0	0	0	0	0	0	273	9	282				X	X	X																	
348 B	51	79	1	8	1	89	173	3	2	2	0	0	0	0	0	0	0	0	408	9	417				X	X	X																	
350 CI	16	77	6	2	1	85	155	4	6	1	0	0	0	0	0	0	0	0	353	9	362				X	X	X																	
350 C2	15	99	2	0	0	73	158	5	7	3	0	0	0	0	0	0	1	0	363	7	370				X	X	X																	
351 R	20	83	1	2	0	161	105	1	4	1	1	2	0	0	0	2	0	0	0	0	0				X	X	X																	
355 B	6	83	4	2	1	33	90	2	1	1	0	0	0	0	1	0	0	0	224	6	230				X	X	X																	



INSTITUTO ELECTORAL DEL ESTADO DE CAMPECHE  
PROCESO ELECTORAL ESPECIAL ORDINARIO 2021  
INFORME DE LA PRESIDENCIA DEL CONSEJO ELECTORAL CON ANÁLISIS FINAL  
GUBERNATURA - DISTRITO '05'  
SOBRE PAQUETES ELECTORALES QUE SON SUSCEPTIBLES A RECUESTO  
RESULTADOS PRELIMINARES POR CUANTO A RECUESTO

Anexo 1  
REUNIÓN DE TRABAJO PREVIA  
DÍA MARTES



AVILA DE LOS RIOS EN NUEVO MUNICIPIO DE CAMPECHE, QUINCE DE AGOSTO DE 2021

CASA	CAMPECHE													TOTAL				
	1	2	3	4	5	6	7	8	9	10	11	12	13					
301	2,628	54	200	59	1,149	3,342	59	79	21	129	26	1	4	32	10	3,486	235	9,731
<b>Total 38 casillas</b>																		

- Causales de Recuento Parcial:**
- 1.- Casillas no contabilizadas o con faltantes.
  - 2.- Se detectan alteraciones evidentes en las actas que generen duda fundada sobre el resultado de la elección en la casilla.
  - 3.- Cuando no exista el acta de escrutinio y cómputo en el expediente de la casilla o no obtenga en el poder de la Presidencia del Consejo Electoral Distrital o Municipal.
  - 4.- Existir errores o inconsistencias evidentes en los distintos elementos de los actas.
    - BE=Boletines Sufrágios
    - BS=Boletines entregados
    - PI=Proceso de Impugnación
    - PV=Proceso de Verificación
    - BE=Boletines entregados
    - PI=Proceso de Impugnación
    - PV=Proceso de Verificación
  - 5.- El número de votos nulos sea mayor a la diferencia entre las o los candidatas sufragadas en el primer y segundo lugar en votación.
  - 6.- Todos los votos hayan sido depositados a favor de un mismo partido político o candidatura independiente.
  - 7.- Cuando el paquete electoral se reciba con muestras de alteración.

17/6/2021

PRECEL

PRECEL - Integración

Programa de Resultados  
Electtorales de Cómputo para las  
Elecciones Locales (PRECEL)

Administrador

### Anexo de Sesión Extraordinaria

Estimación derivada de la aplicación de la fórmula de grupos y puntos de recuento.

#### CONSEJO ELECTORAL DISTRITAL 15 - (CHAMPOTÓN)

Elección: Gobernatura

Número de Casillas a recontar (NCR):		38
Grupos de Trabajo (GT):	1	20
Segmentos de media hora requeridos (S):		10
Horas disponibles (Plazo máximo: sábado 23:59 hrs.):		

( NCR / GT ) / S = PR

**Modalidad: Crear Grupos de Trabajo y Puntos de Recuento**  
(38 / 1) / 20 = 2 punto(s) de recuento

Tiempo estimado de cómputo de 38 paquete(s) en 1 Grupos de Trabajo con 2 punto(s) de recuento cada uno  
es: 9.5 hora(s)

#### Personal requerido

Cargo	Cantidad
Vocal presidente	1
Consejero electoral	1
Auxiliar de recuento	1
Auxiliar de traslado	1
Auxiliar de documentación	1
Auxiliar de captura	1
Auxiliar de verificación	1
Auxiliar de control de bodega	1
Auxiliar de control de grupo de trabajo	1
Auxiliar de acreditación y sustitución	1
Representante ante grupo	1
Representante auxiliar	1

Av. Fundadores No. 18, Área Ah Kim Pech, C.P. 24014. San Francisco de Campeche  
Tel. (981) 127 30 10 Ext. 1081

 **ieec**  
INSTITUTO ELECTORAL DEL ESTADO DE CAMPECHE

Proceso Electoral Estatal Ordinario 2021

<https://precel.oplecam.mx/sesion-extraordinaria/Computos/Integracion?Id=15&IdEleccion=0>

1/1



# Anexo 1

INFORME DE LA PRESIDENCIA DEL CONSEJO  
ELECTORAL CON ANÁLISIS FINAL DE

## DIPUTACIONES LOCALES MR

CASILLAS CUYA VOTACIÓN SERÁ OBJETO DE  
NUEVO ESCRUTINIO Y CÓMPUTO



REUNIÓN DE  
TRABAJO PREVIA  
DÍA MARTES







INSTITUTO ELECTORAL DEL ESTADO DE CAMPECHE  
PROCESO ELECTORAL ORDINARIO 2021  
INFORME DE LA PRESIDENCIA DEL CONSEJO ELECTORAL CON ANALISIS FINAL  
DIPUTACIONES LOCALES MR - DISTRITO 18  
CASILLAS CUYA VOTACION SERA OBJETO DE NUEVO ESCRUTINIO Y COMPUTO  
RESOLUCION 1455-2021 DEL CONSEJO ELECTORAL

Anexo 1  
REUNIÓN DE TRABAJO PREVIA  
DÍA MARTES

Mapa de las Asambleas Locales por condado de San Felipe y Yucatán, Campeche

CHAMPOTON

CASILLA	ASAMBLA LOCAL DE SAN FELIPE YUCATÁN, CAMPECHE																	
	1	2	3	4	5	6	7	8	9	10	11	12	13	14	15			
317 C2	3	74	1	21	2	65	108	2	9	1	1	0	0	0	0	287	5	292
318 B	9	27	2	7	1	67	136	1	5	0	5	1	0	0	0	261	15	276
318 C1	6	89	3	15	3	78	132	0	6	1	3	1	0	0	0	337	0	337
318 C2	5	55	2	12	2	96	139	0	7	1	6	1	0	0	0	326	6	332
319 B	0	0	0	0	0	0	0	0	0	0	0	0	0	0	0	0	0	0
319 C1	12	87	2	17	7	89	118	0	4	2	2	1	0	0	0	321	16	337
319 C2	11	109	4	16	7	54	129	0	0	1	4	3	0	0	0	338	13	351
319 C4	10	78	3	18	3	66	140	4	2	1	4	0	0	0	0	329	12	341
319 C5	12	88	2	18	3	83	112	8	1	0	14	0	0	0	0	341	20	361
319 C7	14	105	0	12	0	82	128	0	3	0	4	3	0	0	0	351	14	365
319 E1	9	65	7	11	0	26	144	1	6	0	2	1	0	1	0	273	7	280
341 B	15	148	2	27	2	52	184	3	3	0	8	1	0	0	0	445	11	456



INSTITUTO ELECTORAL DEL ESTADO DE CAMPECHE  
PROCESO ELECTORAL ESPECIAL ORDINARIO 2021  
INFORME DE LA PRESIDENCIA DEL CONSEJO ELECTORAL CON ANÁLISIS FINAL  
DEPUTACIONES LOCALES MR- DISTRITO 15  
CASILLAS CUYA VOTACIÓN SERÁ OBJETO DE NUEVO ESCRUTINIO Y CÓMPUTO  
RESULTADOS PRELIMINARES POR CÓDIGO DE RECUNTO

**Anexo 1**  
**REUNIÓN DE TRABAJO PREVIA**  
**DÍA MARTES**

INSTITUTO ELECTORAL DEL ESTADO DE CAMPECHE  
PROCESO ELECTORAL ESPECIAL ORDINARIO 2021  
INFORME DE LA PRESIDENCIA DEL CONSEJO ELECTORAL CON ANÁLISIS FINAL  
DEPUTACIONES LOCALES MR- DISTRITO 15  
CASILLAS CUYA VOTACIÓN SERÁ OBJETO DE NUEVO ESCRUTINIO Y CÓMPUTO  
RESULTADOS PRELIMINARES POR CÓDIGO DE RECUNTO

INSTITUTO ELECTORAL DEL ESTADO DE CAMPECHE  
PROCESO ELECTORAL ESPECIAL ORDINARIO 2021  
INFORME DE LA PRESIDENCIA DEL CONSEJO ELECTORAL CON ANÁLISIS FINAL  
DEPUTACIONES LOCALES MR- DISTRITO 15  
CASILLAS CUYA VOTACIÓN SERÁ OBJETO DE NUEVO ESCRUTINIO Y CÓMPUTO  
RESULTADOS PRELIMINARES POR CÓDIGO DE RECUNTO

INSTITUTO ELECTORAL DEL ESTADO DE CAMPECHE  
PROCESO ELECTORAL ESPECIAL ORDINARIO 2021  
INFORME DE LA PRESIDENCIA DEL CONSEJO ELECTORAL CON ANÁLISIS FINAL  
DEPUTACIONES LOCALES MR- DISTRITO 15  
CASILLAS CUYA VOTACIÓN SERÁ OBJETO DE NUEVO ESCRUTINIO Y CÓMPUTO  
RESULTADOS PRELIMINARES POR CÓDIGO DE RECUNTO

ANEXO 1. Resultados de las actas de las mesas de escrutinio y cómputo de las casillas que forman parte de los recuentos parciales.

CASILLA	CÓMPUTO													CASILLAS DE RECUNTO PARCIAL												
	PSM	PT	CD	PRD	MOV	SI	PIES	ES	PS	PT	CD	PRD	MOV	CONSEJO ELECTORAL DEL ESTADO	CONSEJO DE NOTARIOS	CONSEJO DE JUECES	CONSEJO DE ELECTORES	1	2	3	4	5	6	7		
341 C1	0	0	0	0	0	0	0	0	0	0	0	0	0	0	0	0	0	X								
350 B	19	132	2	3	0	46	151	5	6	2	5	0	0	0	0	0	371					X				
350 C1	21	90	5	1	1	48	171	4	6	6	0	0	0	0	0	0	353				X					
350 C2	18	102	4	2	1	45	161	3	7	3	2	0	0	0	0	0	0				X					
351 B	0	0	0	0	0	0	0	0	0	0	0	0	0	0	0	0	0									
<b>Total 41 casillas</b>	<b>316</b>	<b>3,332</b>	<b>88</b>	<b>415</b>	<b>128</b>	<b>2,544</b>	<b>4,881</b>	<b>58</b>	<b>122</b>	<b>43</b>	<b>167</b>	<b>36</b>	<b>9</b>	<b>4</b>	<b>9</b>	<b>10,896</b>	<b>286</b>									<b>11,182</b>

**Causales de Recuento Parcial:**

- Cuando los resultados de las actas no concuerdan o sean ilegibles.
- Si el número de votos nulos sea mayor al de los candidatos independientes que votaron sin estar en la lista normal.
- Cuando no exista el acta de escrutinio y cómputo en el expediente de la casilla o no figure en el poder de la Presidencia del Consejo Electoral Distrital y Municipal.
- Existen errores o inconsistencias evidentes en los distintos elementos de las actas.
- El número de votos nulos sea mayor al de los candidatos independientes que votaron sin estar en la lista normal.
- Todos los votos hayan sido depositados a favor de un mismo partido político o candidatura independiente.
- Cuando el paquete electoral se recaba con muestras de alteración.

BS = PV + BE  
PV = RV  
PV > RV  
RV = BE + ES  
ES = Boletas Sobrantes  
PV = Boletas entregadas  
RV = Boletas que exceden más copiosamente de partido y de candidaturas independientes que votaron sin estar en la lista normal  
BE = Boletas sobrantes  
ES = Boletas sobrantes

17/6/2021



PRECEL - Integración

Programa de Resultados  
Electoral de Cómputo para las  
Elecciones Locales (PRECEL)

Administrador

## Anexo de Sesión Extraordinaria

Estimación derivada de la aplicación de la fórmula de grupos y puntos de recuento.

### CONSEJO ELECTORAL DISTRITAL 15 - (CHAMPOTÓN) Elección: Diputaciones MR

Número de Casillas a recontar (NCR):		41
Grupos de Trabajo (GT):	1	▼
Segmentos de media hora requeridos (S):		16
Horas disponibles (Plazo máximo: sábado 23:59 hrs.):		8

$$(NCR / GT) / S = PR$$

#### Modalidad: Crear Grupos de Trabajo y Puntos de Recuento

$$(41 / 1) / 16 = 3 \text{ punto(s) de recuento}$$

Tiempo estimado de cómputo de 41 paquete(s) en 1 Grupos de Trabajo con 3 punto(s) de recuento cada uno  
es: 6.833333333333333 hora(s)

#### Personal requerido

Cargo	Cantidad
Vocal presidente	1
Consejero electoral	1
Auxiliar de recuento	1
Auxiliar de traslado	1
Auxiliar de documentación	1
Auxiliar de captura	1
Auxiliar de verificación	1
Auxiliar de control de bodega	1
Auxiliar de control de grupo de trabajo	1
Auxiliar de acreditación y sustitución	1
Representante ante grupo	1
Representante auxiliar	2



Av. Fundadores No. 18, Área Ah Kim Pech, C.P. 24014. San Francisco de Campeche  
Tel. (981) 127 30 10 Ext. 1081



Proceso Electoral Estatal Ordinario 2021



# Anexo 1

INFORME DE LA PRESIDENCIA DEL CONSEJO  
ELECTORAL CON ANÁLISIS FINAL DE

## DIPUTACIONES LOCALES RP

CASILLAS CUYA VOTACIÓN SERÁ OBJETO DE  
NUEVO ESCRUTINIO Y CÓMPUTO



REUNIÓN DE  
TRABAJO PREVIA  
DÍA MARTES



17/6/2021



PRECEL -

Programa de Resultados  
Electoral de Cómputo para las  
Elecciones Locales (PRECEL)

Administrador

### Anexo 2. Escenarios y Grupos de Recuento

CONSEJO ELECTORAL DISTRITAL 15 - (CHAMPOTÓN)

Elección: Gubernatura

Nombre GT: Gub\_GTNo1

Total Actas: 38

Punto Recuento: GUB\_GTNO1\_PR\_1 - Total Actas: 19

303 B	303 C1	304 B	305 B	305 C1	306 C1
306 C2	307 C1	308 S1	309 B	310 B	310 C1
311 B	312 B	312 C1	312 C2	314 B	314 C1
304 C1					

Punto Recuento: GUB\_GTNO1\_PR\_2 - Total Actas: 19

315 C1	317 B	317 C1	317 C2	318 C1	319 B
319 C1	319 C4	319 C5	319 F1	341 B	341 C1
345 C1	346 C1	346 B	350 C1	351 B	355 B
350 C2					



Av. Fundadores No. 18, Área Ah Kim Pech, C.P. 24014. San Francisco de Campeche  
Tel. (981) 127 30 10 Ext. 1081



Proceso Electoral Estatal Ordinario 2021

17/6/2021



PRECEL -

Programa de Resultados  
Electoral de Cómputo para las  
Elecciones Locales (PRECEL)

Administrador

## Anexo 2. Escenarios y Grupos de Recuento

CONSEJO ELECTORAL DISTRITAL 15 - (CHAMPOTÓN)

Elección: Diputaciones MR

Nombre GT: DipMR\_GTNo1

Total Actas: 41

Punto Recuento: DIPMR\_GTNO1\_PR\_1 - Total Actas: 13

303 C1	304 B	305 B	305 C1	306 B	307 B
309 C1	308 S1	309 B	310 B	310 C1	311 B
304 C1					

Punto Recuento: DIPMR\_GTNO1\_PR\_2 - Total Actas: 13

312 B	312 C1	312 C2	313 B	314 B	314 C1
315 C1	316 C1	316 C2	317 B	317 C1	317 C2
318 B					

Punto Recuento: DIPMR\_GTNO1\_PR\_3 - Total Actas: 15

318 C1	318 C2	319 B	319 C1	319 C2	319 C4
319 C5	319 C7	319 E1	341 B	341 C1	350 B
350 C1	351 B	350 C2			



ANEXO 3

**CONSEJO ELECTORAL DISTRITAL 15**  
**CHAMPOTÓN**

CALLE 23 No. 8, ENTRE CALLE 28 Y 30, COLONIA CENTRO, C.P. 24400, CHAMPOTÓN.

SIMBOLOGÍA	DISTRIBUCIÓN GEOGRÁFICA DISTRITAL	CARTOGRAFÍA DOMICILIARIA
<ul style="list-style-type: none"> <li>Puerta</li> <li>Ventana</li> <li>Centro de carga eléctrica</li> <li>Contacto eléctrico</li> <li>Firewall (Fortinet 60D)</li> <li>Switch (16 puertos)</li> <li>Módem TELMEX</li> <li>Cable UTP Cat. 5</li> <li>Cámara IP</li> <li>Ruta de traslado del paquete electoral</li> <li>Ruta acta PREP</li> </ul>	<p><b>DISTRITO 15</b></p>	

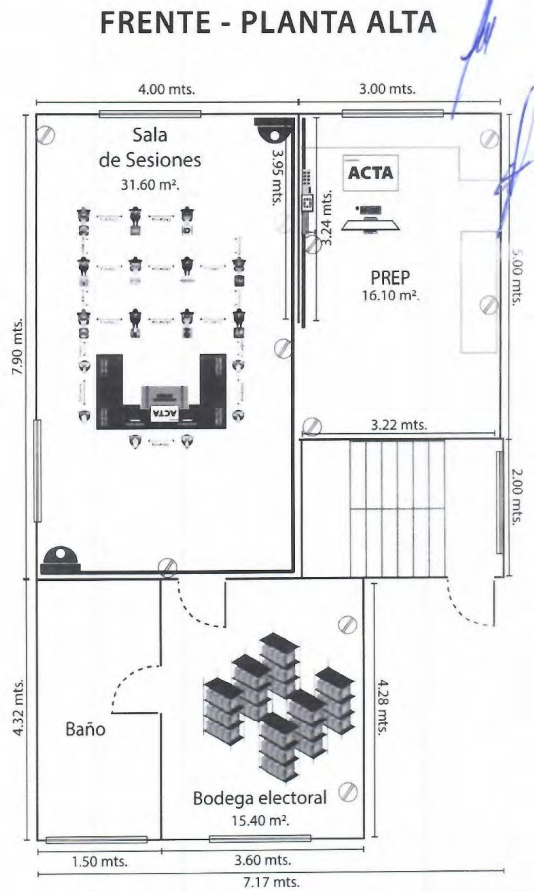
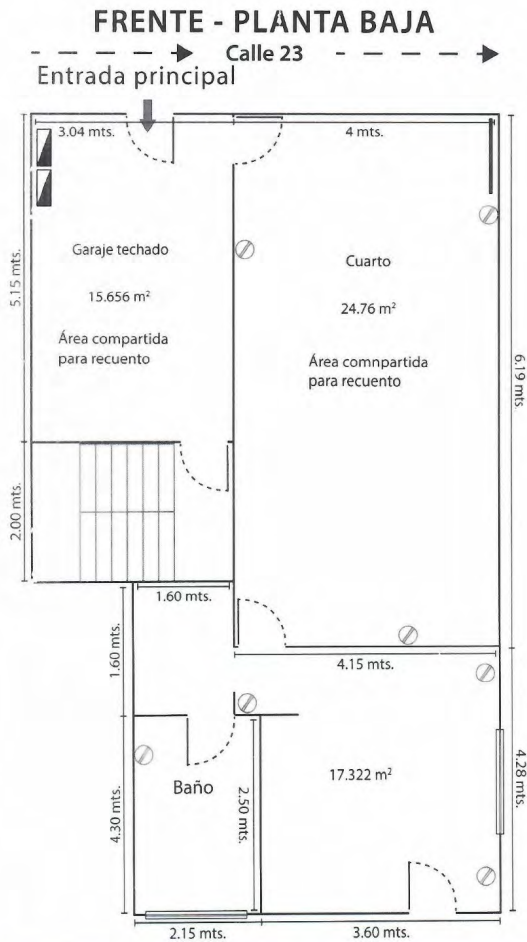

PLANO ARQUITECTÓNICO

**ANEXO 3**

**CONSEJO ELECTORAL DISTRITAL 15**  
Champotón

CALLE 23 No. 8, ENTRE CALLE 30 Y 28, COLONIA CENTRO, C.P. 24400, CHAMPOTÓN.

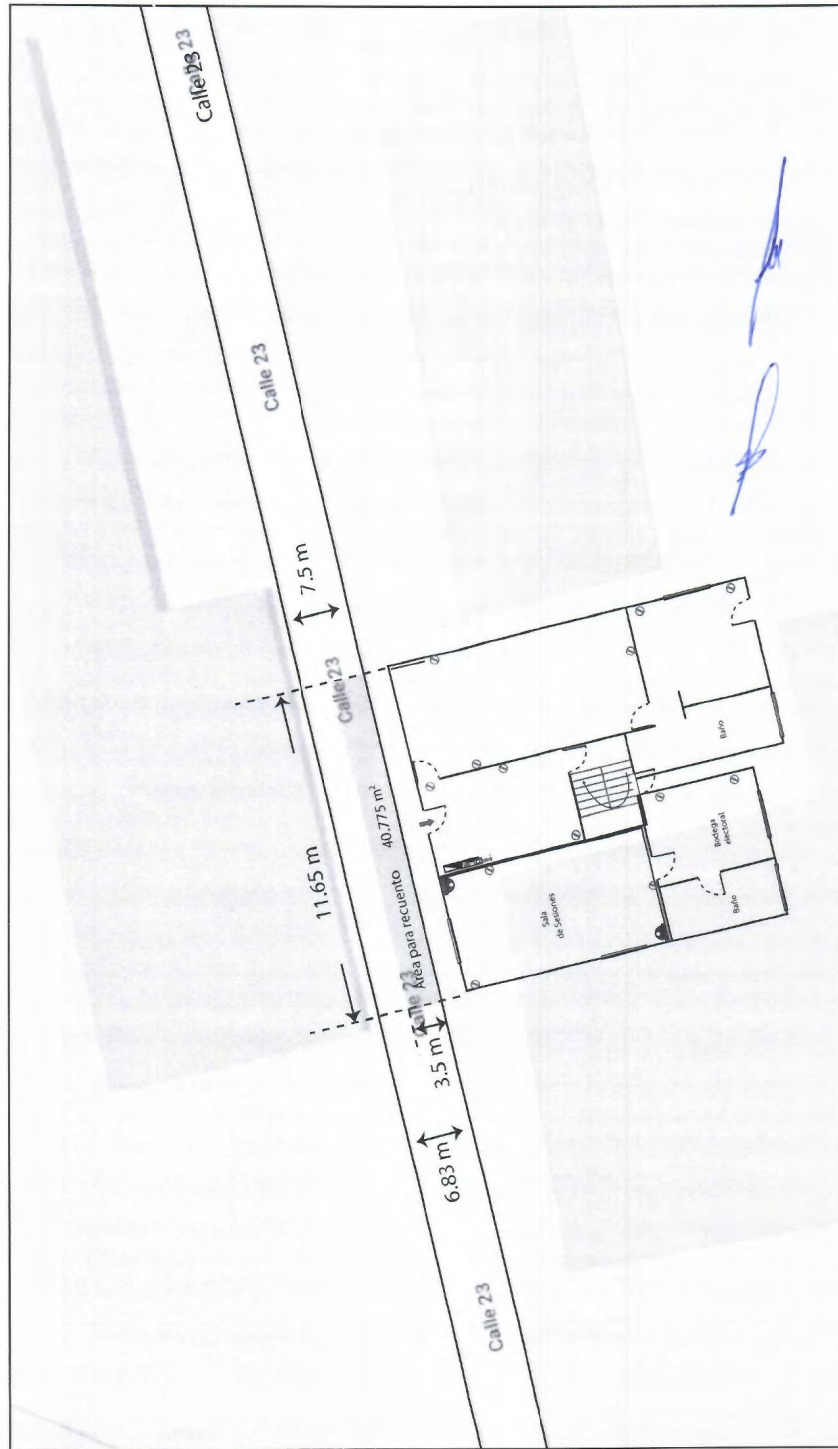

Area contemplada para recuento de votos. Se deja espacio para la circulación vial.

**PLANO DE EXTERIORES**





**INSTITUTO ELECTORAL DEL ESTADO DE CAMPECHE**  
**Consejo Electoral Distrital 16**

Acuerdo: CD16/16/2021.

**ACUERDO DEL CONSEJO ELECTORAL DISTRITAL 16, POR EL QUE SE DA CUMPLIMIENTO A LAS ACTIVIDADES SEÑALADAS EN EL PUNTO 4.4 DE LOS LINEAMIENTOS PARA EL DESARROLLO DE LAS SESIONES DE CÓMPUTO DE LAS ELECCIONES LOCALES DEL ESTADO DE CAMPECHE PARA EL PROCESO ELECTORAL ESTATAL ORDINARIO 2021.****ACUERDO:**

**PRIMERO:** Se aprueban las casillas cuya votación será objeto de un nuevo escrutinio y cómputo por alguna de las objeciones fundadas establecidas en el artículo 553 de la Ley de Instituciones y Procedimientos Electorales del Estado de Campeche, conforme al **ANEXO UNO** del presente documento, que se tiene aquí por reproducido como si a la letra se insertase, para todos los efectos legales y administrativos a que haya lugar; en términos de las consideraciones XIX, XX, XXI y XXII.

**SEGUNDO:** Se aprueba la creación e integración de los Grupos de Trabajo y, en su caso, de los Puntos de Recuento, así como su instalación para el inicio inmediato del recuento de votos en la parcialidad de las casillas de manera simultánea al cotejo de actas que realizará el Pleno de este Consejo Electoral Distrital, cuando en el recuento de la votación de cada casilla el número de paquetes a recotar sea mayor a veinte, conforme al **ANEXO DOS** del presente documento, que se tiene aquí por reproducido como si a la letra se insertase, para todos los efectos legales y administrativos a que haya lugar; en los términos de las consideraciones XIX, XX, XXI y XXII.

**TERCERO:** Se aprueban los espacios para la instalación de grupos de trabajo y, en su caso, puntos de recuento; previstos para el recuento de votos en la parcialidad de las casillas y el recuento de votos en la totalidad de las casillas; conforme al **ANEXO TRES** del presente documento, que se tiene aquí por reproducido como si a la letra se insertase, para todos los efectos legales y administrativos a que haya lugar; en los términos de las consideraciones XIX, XX, XXI y XXII.

**CUARTO:** Se aprueba el listado de participantes que auxiliarán a este Consejo Electoral Distrital, en el recuento de votos en la parcialidad de las casillas y asignación de funciones; así como en el caso, de un recuento en la totalidad de las casillas, se deberá aprobar el número de participantes necesarios que auxilie al Consejo Electoral; conforme al **ANEXO CUATRO** del presente documento, que se tiene aquí por reproducido como si a la letra se insertase, para todos los efectos legales y administrativos a que haya lugar; en los términos de las consideraciones XIX, XX, XXI y XXII.

**QUINTO:** Se instruye a la Secretaría de este Consejo Electoral Distrital 16, dependiente del Instituto Electoral del Estado de Campeche, turnar de manera electrónica el presente Acuerdo y sus Anexos a la Dirección Ejecutiva de Organización Electoral, Partidos y Agrupaciones Políticas, del Instituto Electoral del Estado de Campeche, para que esta a su vez, turne de manera electrónica el presente Acuerdo y sus Anexos a la Secretaría Ejecutiva del Consejo General del Instituto Electoral del Estado de Campeche, para todos los efectos legales y administrativos a que haya lugar; lo anterior, conforme a los razonamientos expuestos en la Consideración XXIII del presente Acuerdo.

**SEXTO:** Publíquese los puntos resolutivos del presente Acuerdo en el Periódico Oficial del Estado.



**INSTITUTO ELECTORAL DEL ESTADO DE CAMPECHE**  
**Consejo Electoral Distrital 16**



Acuerdo: CD16/16/2021.

**EL PRESENTE ACUERDO FUE APROBADO POR UNANIMIDAD DE VOTOS POR EL CONSEJO DISTRITAL 16 DE SEYBAPLAYA DEPENDIENTE DEL INSTITUTO ELECTORAL DEL ESTADO DE CAMPECHE, EN LA 11ª SESIÓN EXTRAORDINARIA CELEBRADA EL 8 DE JUNIO DE DOS MIL VEINTIUNO.**

**C. LILIA EDITH BALAN PUERTO CONSEJERA PRESIDENTA ELECTORAL DISTRITAL 16.- C. JAIRA PATRICIA LEÓN OLIVARES SECRETARIA DEL CONSEJO ELECTORAL DISTRITAL 16.- RÚBRICAS.**

*"Como receptor de la información contenida en la presente documentación deberá hacer uso de la misma, exclusivamente para los fines para los que fue proveída y obligarse a custodiar los datos de carácter personal y confidencial en ella incluidos, así como evitar su alteración, manipulación o divulgación en términos la normatividad vigente en materia de datos personales".*



# Anexo 1

INFORME DE LA PRESIDENCIA DEL CONSEJO  
ELECTORAL CON ANÁLISIS FINAL DE

## GUBERNATURA

CASILLAS CUYA VOTACIÓN SERÁ OBJETO DE  
NUEVO ESCRUTINIO Y CÓMPUTO



REUNIÓN DE  
TRABAJO PREVIA  
DÍA MARTES

*[Firma manuscrita]*





Anexo 1  
REUNIÓN DE TRABAJO PREVIA  
DÍA MARTES

INSTITUTO ELECTORAL DEL ESTADO DE CAMPECHE  
PROCESO ELECTORAL ESTADAL ORDINARIO 2021  
INFORME DE LA PRESIDENCIA DEL CONSEJO ELECTORAL CON ANÁLISIS FINAL  
GOBIERNATURA.- DISTRITO 16  
SOBRE PAQUETES ELECTORALES QUE SON SUSCEPTIBLES A RECUESTO  
RESOLUCIÓN DEL TRIBUNAL ELECTORAL DEL ESTADO DE CAMPECHE



SEVENPLAYA

CATEGORÍA		PAN	CD	PT	SD	MOVINHA	PES	INTEVA	CM	SM	MO	MC	PT	MOVINHA	MA	MA	MA	MA	MA	MA	MA	
337 B	4	58	1	4	0	46	164	1	2	4	2	1	0	0	0	0	0	0	287	12	299	X
339 B	3	159	3	7	2	72	166	0	3	1	9	1	0	0	1	0	0	0	427	10	437	X
340 B	12	68	2	6	0	127	130	3	1	2	2	0	0	0	0	0	0	0	373	18	391	X
340 C1	6	91	1	4	2	108	138	2	3	0	1	1	0	1	0	1	0	1	360	14	374	X
340 C2	10	105	2	5	1	137	124	5	2	4	1	2	0	0	1	0	0	0	399	7	406	X
342 B	0	153	5	9	1	203	82	3	6	0	2	2	0	6	0	0	0	0	472	9	481	X
342 C1	1	126	4	11	1	162	116	3	1	0	1	0	0	0	0	0	0	0	426	7	433	X
343 B	3	128	1	6	0	110	127	0	1	0	2	1	0	0	1	0	0	0	380	9	389	X
347 B	2	73	2	2	0	83	107	6	2	1	1	0	0	0	1	0	0	0	280	3	283	X
347 E1	9	145	2	3	5	77	189	2	0	4	3	2	0	0	0	0	0	0	441	7	448	X
530 B	0	0	0	0	0	57	48	2	4	0	0	1	2	1	2	1	0	0	118	7	125	X
538 B	12	86	1	19	1	111	97	2	2	1	1	1	0	0	2	1	0	0	337	16	353	X
538 C1	9	87	2	21	2	95	94	2	5	0	4	2	1	0	0	1	0	0	325	17	342	X

Figura A-16-5

Anexo 1  
REUNION DE TRABAJO PREVIA  
DIA MARTES

INSTITUTO ELECTORAL DEL ESTADO DE CAMPECHE  
PROCESO ELECTORAL ESTATAL ORDINARIO 2021  
INFORME DE LA PRESIDENCIA DEL CONSEJO ELECTORAL CON ANALISIS FINAL  
GOBIERNATURA - DISTRITO '16'  
SOBRE PAQUETES ELECTORALES QUE SON SUSCEPTIBLES A RECUESTO



INSTITUTO ELECTORAL DEL ESTADO DE CAMPECHE

SEYSAPALAYA

CABALA	100	105	4	21	1	106	94	4	3	1	4	1	0	0	2	0	357	17	374
53B C2	10	105	4	21	1	106	94	4	3	1	4	1	0	0	2	0	357	17	374
53B C3	19	105	6	18	0	108	84	1	6	0	1	1	0	1	1	1	352	21	373
53B C4	6	94	5	22	3	81	89	5	3	1	4	0	0	0	5	0	316	18	336
53B B	4	125	1	5	1	87	208	2	3	1	11	0	0	0	1	0	449	6	455
Total 43 casilla	173	4,215	73	237	115	4,522	5,183	115	118	35	596	20	3	10	203	4	15,413	382	15,895

CABALA	DISTRITO ELECTORAL									
	1	2	3	4	5	6	7	8	9	10
53B C2										X
53B C3										X
53B C4										X
53B B										X

- Casales de Recuento Parcela**
- 1.- Cuantos resultados de los actos no recibidos o sean ilegales;
  - 2.- Sin detección de alteraciones evidentes en los actos que generen duda fundada sobre el resultado de la elección en la casilla;
  - 3.- Cuando no exista el acta de escrutinio y (dependiendo del caso) la lista de votantes o no exista el acta de la Presidencia del Consejo Electoral Distrital o Municipal;
  - 4.- Exista evidencia de irregularidades evidentes en los distintos elementos de los actos:
    - IPV + RV
    - IS + PV + BE
    - IS + RV + BE
    - PV + UN
  - 5.- El número de votos máx sea mayor a la diferencia entre los o los candidatos electos en el primero y segundo lugar en votación;
  - 6.- Todos los votos hayan sido representados a favor de un mismo partido político o candidatura independiente;
  - 7.- Cuando el paquete electoral se analiza con multiplo (de alteración):
    - BE-Balotos entregados
    - BE-Balotos que votaron más representantes del partido y de candidaturas independientes que existen en la lista nominal
    - PV- Personas que votaron más representantes del partido y de candidaturas independientes que existen en la lista nominal
    - RV- Resultados de la votación asentados en el acta





**ieec**  
INSTITUTO ELECTORAL DEL  
ESTADO DE CAMPECHE

# Anexo 1

INFORME DE LA PRESIDENCIA DEL CONSEJO  
ELECTORAL CON ANÁLISIS FINAL DE

## DIPUTACIONES LOCALES MR

CASILLAS CUYA VOTACIÓN SERÁ OBJETO DE  
NUEVO ESCRUTINIO Y CÓMPUTO



REUNIÓN DE  
TRABAJO PREVIA  
DÍA MARTES

Página 1 de 7



**Anexo 1**  
**REUNION DE TRABAJO PREVIA**  
**DIA MARTES**

INSTITUTO ELECTORAL DEL ESTADO DE CAMPECHE  
PROCESO ELECTORAL ESTADAL ORDINARIO 2021  
INFORME DE LA PRESIDENCIA DEL CONSEJO ELECTORAL CON ANALISIS FINAL

DIPUTACIONES SOCIALES MR - DISTRITO 18  
CASILLAS CUYA VOTACION SERA OBJETO DE NUEVO ESCRUTINIO Y COMPULO  
REGILOS DONTI ENMAREE PAGA COEJO - REQUINTO

**SEYBARIAYÁ**

CASILLA	0	5	10	15	20	25	30	35	40	45	50	55	60	65	70	75	80	85	90	95	100	MOTIVACION	MOTIVACION TITULO	MOTIVACION INFORME	MOTIVACION COMPROBADO	MOTIVACION POR MOTIVO															
																										1	2	3	4	5											
328 B	0	0	28	11	76	106	2	0	2	132	0	0	0	0	0	0	0	0	0	0	0	0	0	357	8	365	X	X													
328 C1	5	126	1	24	6	51	126	2	2	1	0	0	0	0	0	0	0	0	0	0	0	0	0	344	13	357	X	X													
328 C2	0	0	28	11	76	106	2	0	2	132	0	0	0	0	0	0	0	0	0	0	0	0	0	357	8	365	X														
329 B	5	115	1	12	9	51	113	2	13	1	3	0	0	1	0	0	0	0	0	0	0	0	0	326	15	341	X	X													
329 C1	2	101	3	12	2	76	105	0	8	0	0	0	0	0	0	0	0	0	0	0	0	0	0	300	13	322	X	X													
332 B	0	113	1	13	0	0	141	0	1	1	0	0	0	0	0	0	0	0	0	0	0	0	0	270	0	270	X	X													
333 B	4	145	3	3	23	71	151	4	2	4	0	0	0	0	0	0	0	0	0	0	0	0	412	11	423	X	X														
333 C1	5	122	2	58	5	50	105	4	5	1	3	0	0	0	0	0	0	0	0	0	0	0	360	9	369	X	X														
334 B	2	62	1	9	3	46	153	5	9	0	2	0	0	0	0	0	0	0	0	0	0	0	292	10	302	X	X														
334 C1	10	67	3	10	2	32	165	5	7	0	0	0	0	0	0	0	0	0	0	0	0	0	301	11	312	X	X														
334 E1	1	75	0	1	0	6	26	2	0	0	2	0	0	0	0	0	0	0	0	0	0	0	113	1	114	X	X														
334 E2	0	20	1	1	0	6	31	1	0	0	0	0	0	0	0	0	0	0	0	0	0	0	60	1	61	X	X														



INSTITUTO ELECTORAL DEL ESTADO DE CAMPECHE  
PROCESO ELECTORAL ESTADAL ORDINARIO 2021  
INFORME DE LA PRESIDENCIA DEL CONSEJO ELECTORAL CON ANALISIS FINAL  
DIPUTACIONES COCALES MEX - DISTRITO 16  
CASILLAS CUYA VOTACION SERA OBJETO DE NUEVO ESCRUTINIO Y COMPUTO  
PREFERENCIAS DEL ANÁLISIS FINAL  
SEYBAPUYA

Anexo 1  
REUNION DE TRABAJO PREVIA  
DIA MARTES

AVISO PARA LA VOTACION: Se va a votar por el Registro a Utilizar a saber:

CASILLA	PAN	PRD	PT	PES	MODERNA	PES	PES	PES	PES	PES	PES	PES	PES	PES	PES	PES	PES	PES	PES	PES	PES	PES	Módulo de Registro Electoral (MRE) Utilizado																								
																							1	2	3	4	5	6	7	8	9	10	11	12	13	14	15	16	17	18	19	20					
335 B	0	57	2	3	2	32	131	4	3	0	5	1	0	0	0	0	0	0	0	0	0	0	0	240	8	248																					X
336 C1	3	64	0	1	3	53	125	5	1	2	2	1	0	0	0	0	0	0	0	0	0	0	0	260	3	263																			X		
336 B	12	97	4	10	5	36	119	3	1	2	5	0	0	0	0	0	0	0	0	0	0	0	0	294	14	308																	X				
337 B	1	65	4	4	2	31	175	3	5	3	2	0	0	0	0	0	0	0	0	0	0	0	0	295	5	300																		X			
340 B	19	91	2	7	1	108	140	1	2	3	0	0	0	0	0	0	0	0	0	0	0	0	0	374	18	392																		X			
340 C1	6	88	2	5	3	98	154	4	2	0	2	0	0	0	1	2	367	9	376																								X				
340 C2	13	110	3	7	2	103	140	5	2	3	0	5	0	0	0	0	393	11	404																									X			
343 B	4	139	1	8	0	62	157	0	1	0	2	1	0	0	0	0	375	14	389																										X		
343 C1	6	96	1	1	1	58	181	2	2	4	4	0	0	0	0	0	356	10	366																									X			
347 E1	11	148	1	4	3	67	204	0	4	3	2	0	0	0	0	0	447	7	454																										X		
352 B	8	128	4	8	1	144	139	1	5	1	2	0	0	0	0	0	441	7	448																												X
354 B	19	165	9	11	4	110	161	3	4	1	2	5	0	0	0	0	494	22	516																											X	

Figura 4 de 5





# Anexo 1

INFORME DE LA PRESIDENCIA DEL CONSEJO  
ELECTORAL CON ANÁLISIS FINAL DE

## AYUNTAMIENTOS

CASILLAS CUYA VOTACIÓN SERÁ OBJETO DE  
NUEVO ESCRUTINIO Y CÓMPUTO



REUNIÓN DE  
TRABAJO PREVIA  
DÍA MARTES







**Anexo 1**  
REUNIÓN DE TRABAJO PREVIA  
DÍA MARTES

INSTITUTO ELECTORAL DEL ESTADO DE CAMPECHE  
PROCESO ELECTORAL ESTADAL ORDINARIO 2021  
INFORME DE LA PRESIDENCIA DEL CONSEJO ELECTORAL, CON ANÁLISIS FINAL  
AJUNTAMIENTO: SEYERAPUYA,  
CASILLAS CUYA VOTACIÓN SERÁ OBJETO DE NUEVO ESCRUTINIO Y COMPLETO  
RESULTADOS PRELIMINARES RECOLECTO. RESULTADO



INSTITUTO ELECTORAL DEL  
ESTADO DE CAMPECHE

Abajo en el ícono se encuentran las casillas que por alguna razón no fueron escrutadas



CABALLA	PT	PT	PT	PT	PT	PES	PES	PES	PES	PES	PES	OTRAS CASILLAS	OTRAS CASILLAS	OTRAS CASILLAS	OTRAS CASILLAS	OTRAS CASILLAS	
51	1 390	25	239	316	1 224	2 251	29	49	0	559	3	0	2	1	6 121	159	6 271
<b>Total 29 casillas</b>																	

Presidencia del Consejo Electoral del Estado de Campeche

**Casillas de Recuento Parcial:**

- 1- Cuando las resultados de las actas no concuerdan ni sean legibles.
- 2- Se detectan discrepancias evidentes en las actas que generen duda fundada sobre el resultado de los votos en la casilla.
- 3- Cuando por falta de acta de escrutinio y cómputo en el expediente de la casilla o no se dan en el poder de la Presidencia del Consejo Electoral Distrital y Municipal.
- 4- Existen errores o incongruencias evidentes en los distintos elementos de las actas:
  - PV = PV
  - BS + PV = BE
  - BS + RV = BE
  - PV > LN
- 5- El número de votos reales sea mayor al número de votantes inscritos en el padrón y se registre la diferencia.
- 6- Todos los votos hayan sido depositados al favor de un mismo partido político o candidatura independiente.
- 7- Cuando el paquete electoral se recibe con muestras de alteración.

CONSEJO ELECTORAL IS  
SEYERAPUYA

Página: 4 de 4

8/6/2021

PRECEL



Programa de Resultados  
Electoral de Cómputo para las  
Elecciones Locales (PRECEL)

RODRIGUEZ

### Anexo 2. Escenarios y Grupos de Recuento

CONSEJO ELECTORAL DISTRITAL 16 - (SEYBAPLAYA)

Elección: Gubernatura

Nombre GT: Gub\_GTNo1

Total Actas: 43

Punto Recuento: GUB\_GTNO1\_PR\_1 - Total Actas: 21

Punto Recuento: GUB\_GTNO1\_PR\_2 - Total Actas: 22



Av. Fundadores No. 18, Área de Oficinas, C.P. 24014, San Francisco de Campeche  
Tel: (981) 977 91 10 Ext. 100



Programa Electoral Estatal (Sistema 2021)

8/6/2021 PRECEL

 Programa de Resultados  
Electoral de Cómputo para las  
Elecciones Locales (PRECEL) RODRIGUEZ

### Anexo 2. Escenarios y Grupos de Recuento

CONSEJO ELECTORAL DISTRITAL 16 - (SEYBAPLAYA)  
Elección: Diputaciones MR  
Nombre GT: DipMR\_GTNo1 Total Actas: 41

Punto Recuento: DIPMR\_GTNO1\_PR\_1 - Total Actas: 20

Punto Recuento: DIPMR\_GTNO1\_PR\_2 - Total Actas: 21



 Av. Fundadoras No. 15, Área de Servicios (A) 3, San Francisco de Campeche  
Tel. (981) 127 96 10 Ext. 1681

 ieec  
Proceso Electoral Estatal Ordinario 2021



Programa de Resultados  
Electoral de Cómputo para las  
Elecciones Locales (PRECEL)

Administrador

### Anexo de Sesión Extraordinaria

Estimación derivada de la aplicación de la fórmula de grupos y quórum de recuento

#### CONSEJO ELECTORAL DISTRITAL 16 - (SEYBAPLAYA) Elección: Ayuntamiento

Número de Casillas a recontar (NCR):  
Grupos de Trabajo (GT):  
Segmentos de media hora requeridos (S):  
Horas disponibles (Plazo máximo: sábado 23:59 hrs.):

$$(NCR / GT) / S = PR$$

**Modalidad: Recuento en Pleno del Consejo Electoral**

Estos paquetes deberán ser recontados en el pleno del Consejo Electoral, no se requiere de grupos de trabajo.



Av. Fundadores No. 16, Área Administrativa, C.P. 24014, San Francisco de Campeche  
Tel. (987) 127 10 10 Dd. 1081



Proceso Electoral Distrital Ordinario 2021

**ANEXO 3**

CONSEJO ELECTORAL DISTRITAL 16 SEYBAPLAYA		CALLE 14 No. 20-A, ENTRE CALLE 15 Y 17, COLONIA CENTRO, C.P. 24460. SEYBAPLAYA.	
SIMBOLOGÍA	DISTRIBUCION GEOGRÁFICA DISTRITAL	CARTOGRAFIA DOMICILIARIA	
<ul style="list-style-type: none"> <li> Puerta</li> <li> Ventana</li> <li> Centro de carga eléctrica</li> <li> Contacto eléctrico</li> <li> Circuit breaker</li> <li> Switch (10 puertos)</li> <li> Modem T5-MEX</li> <li> Cable UTP Cat. 5</li> <li> Cámara IP</li> <li> Ruta de tráfico del paquete en el local</li> <li> Routers P2P</li> </ul>	<ul style="list-style-type: none"> <li> Funcionario de casilla</li> <li> Mesa receptora</li> <li> Axilas de (interferencia)</li> <li> Axilas de recepción</li> <li> Axilas de tránsito</li> <li> Axilas general</li> <li> Axilas de boquete</li> </ul>		

**FRENTE - PLANTA ÚNICA**

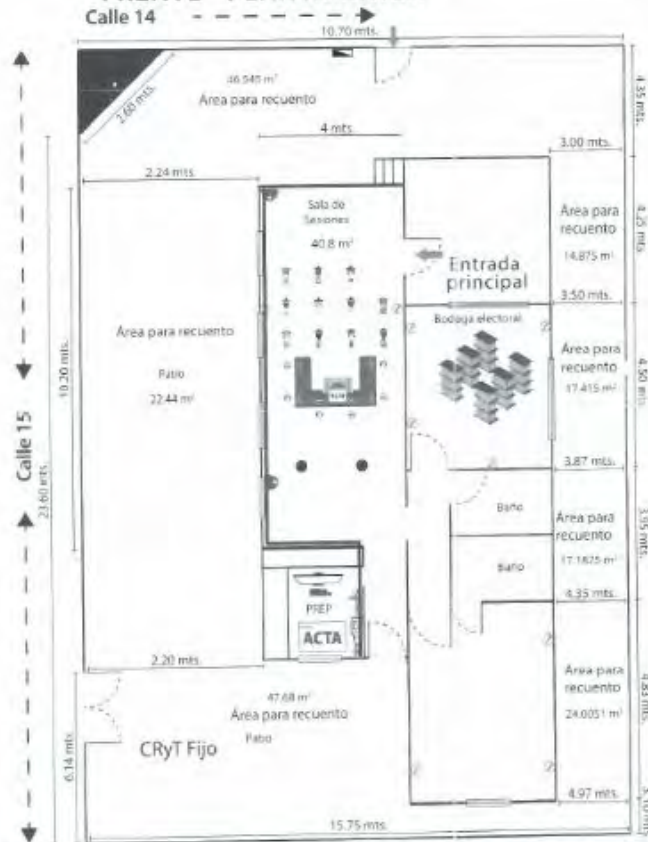

PLANO ARQUITECTÓNICO

**ANEXO 3**

CALLE 14 No. 20-A, ENTRE CALLE 15 Y 17, COLONIA CENTRO, CP. 24460, SEYBAPLAYA.

**CONSEJO ELECTORAL DISTRITAL 16**

Seybaplaya



Área contemplada para recuento de votos. Se dejó espacio para la circulación veh.

PLANO DE EXTERIORES



Programa de Resultados  
Electoral de Cómputo para las  
Elecciones Locales (PRECEL)

CALVAREZ

### Anexo 4. Listado de Personal de grupos de trabajo y puntos de recuento

#### CONSEJO ELECTORAL DISTRITAL 16 - (SEYBAPLAYA) Elección: Gubernatura

Funcionario	Cargo	Funcionario que Reemplaza
JOSE MATEO QUEN QUEB	Representante auxiliar	JUAN LUIS SONDA CACH
JOSE DEL CARMEN CASTILLO VILLÁ	Representante auxiliar	ANA LAURA LOPEZ VILLARINO
DIEGO ARMANDO BALAM CHAN	Representante auxiliar	REYNIER GUDALUPE GERONIMO RIVERA
RABRINDRANAZ HUICAB HUCHIN	Representante auxiliar	CANDELARIO QUEB TORRES
SERGIO HUMBERTO MARTINEZ MAY	Representante auxiliar	MANUEL HUMBERTO SANTOS CUITUNY
BETSABE CAMARA LUNA	Representante auxiliar	JOSE MARTIN VALENCIA CAJUN
JOSE DE JESUS AGUILAR RIVERA	Representante auxiliar	ISAAC YRADIER ALVAREZ QUINTAL
FRANCISCO DANIEL BARREDA PUIGA	Representante auxiliar	GUADALUPE DEL CARMEN POC MARTINEZ
NELLY MANUELITA JIMENEZ PACHECO	Representante auxiliar	JOSE VICTORIANO LEON PUERTO
LIDIA ANGELICA ALPUCHE QUEB	Representante auxiliar	NO ASISTIO



**INSTITUTO ELECTORAL DEL ESTADO DE CAMPECHE**  
Consejo Electoral Distrital 17

Acuerdo: CD17/20/2021

**ACUERDO DEL CONSEJO ELECTORAL *DISTRITAL* 17, POR EL QUE SE DA CUMPLIMIENTO A LAS ACTIVIDADES SEÑALADAS EN EL PUNTO 4.4 DE LOS LINEAMIENTOS PARA EL DESARROLLO DE LAS SESIONES DE CÓMPUTO DE LAS ELECCIONES LOCALES DEL ESTADO DE CAMPECHE PARA EL PROCESO ELECTORAL ESTATAL ORDINARIO 2021.****ACUERDO:**

**PRIMERO:** Se aprueban las casillas cuya votación será objeto de un nuevo escrutinio y cómputo por alguna de las objeciones fundadas establecidas en el artículo 553 de la Ley de Instituciones y Procedimientos Electorales del Estado de Campeche, conforme al **ANEXO UNO** del presente documento, que se tiene aquí por reproducido como si a la letra se insertase, para todos los efectos legales y administrativos a que haya lugar; en términos de las consideraciones XIX, XX, XXI y XXII.

**SEGUNDO:** Se aprueba la creación e integración de los Grupos de Trabajo y, en su caso, de los Puntos de Recuento, así como su instalación para el inicio inmediato del recuento de votos en la parcialidad de las casillas de manera simultánea al cotejo de actas que realizará el Pleno de este Consejo Electoral Distrital, cuando en el recuento de la votación de cada casilla el número de paquetes a recontar sea mayor a veinte, conforme al **ANEXO DOS** del presente documento, que se tiene aquí por reproducido como si a la letra se insertase, para todos los efectos legales y administrativos a que haya lugar; en los términos de las consideraciones XIX, XX, XXI y XXII.

**TERCERO:** Se aprueban los espacios para la instalación de grupos de trabajo y, en su caso, puntos de recuento; previstos para el recuento de votos en la parcialidad de las casillas y el recuento de votos en la totalidad de las casillas; conforme al **ANEXO TRES** del presente documento, que se tiene aquí por reproducido como si a la letra se insertase, para todos los efectos legales y administrativos a que haya lugar; en los términos de las consideraciones XIX, XX, XXI y XXII.

**CUARTO:** Se aprueba el listado de participantes que auxiliarán a este Consejo Electoral Distrital, en el recuento de votos en la parcialidad de las casillas y asignación de funciones; así como en el caso, de un recuento en la totalidad de las casillas, se deberá aprobar el número de participantes necesarios que auxilie al Consejo Electoral; conforme al **ANEXO CUATRO** del presente documento, que se tiene aquí por reproducido como si a la letra se insertase, para todos los efectos legales y administrativos a que haya lugar; en los términos de las consideraciones XIX, XX, XXI y XXII.

**QUINTO:** Se instruye a la Secretaría de este Consejo Electoral Distrital 17, dependiente del Instituto Electoral del Estado de Campeche, turnar de manera electrónica el presente Acuerdo y sus Anexos a la Dirección Ejecutiva de Organización Electoral, Partidos y Agrupaciones Políticas, del Instituto Electoral del Estado de Campeche, para que esta a su vez, turne de manera electrónica el presente Acuerdo y sus Anexos a la Secretaría Ejecutiva del Consejo General del Instituto Electoral del Estado de Campeche, para todos los efectos legales y administrativos a que haya lugar; lo anterior, conforme a los razonamientos expuestos en la Consideración XXIII del presente Acuerdo.

**SEXTO:** Publíquese los puntos resolutivos del presente Acuerdo en el Periódico Oficial del Estado.

**EL PRESENTE ACUERDO FUE APROBADO POR UNANIMIDAD DE VOTOS POR EL CONSEJO ELECTORAL DISTRITAL 17, DEPENDIENTE DEL INSTITUTO ELECTORAL DEL ESTADO DE**



**INSTITUTO ELECTORAL DEL ESTADO DE CAMPECHE**  
**Consejo Electoral Distrital 17**



Acuerdo: CD17/20/2021

**CAMPECHE, EN LA 12ª SESIÓN EXTRAORDINARIA CELEBRADA EL DÍA 08 DE JUNIO DE DOS MIL VEINTIUNO.**

**C. JORGE ANTONIO PUC COHUO. PRESIDENTE DEL CONSEJO ELECTORAL DISTRITAL 17.**  
**C. EDMANUEL PECH MOO. SECRETARIO DEL CONSEJO ELECTORAL DISTRITAL 17.**  
**RÚBRICAS.**

*"Como receptor de la información contenida en la presente documentación deberá hacer uso de la misma, exclusivamente para los fines para los que fue proveída y obligarse a custodiar los datos de carácter personal y confidencial en ella incluidos, así como evitar su alteración, manipulación o divulgación en términos la normatividad vigente en materia de datos personales".*



# Anexo 1

INFORME DE LA PRESIDENCIA DEL CONSEJO  
ELECTORAL CON ANÁLISIS FINAL DE

## GUBERNATURA

CASILLAS CUYA VOTACIÓN SERÁ OBJETO DE  
NUEVO ESCRUTINIO Y CÓMPUTO

REUNIÓN DE  
TRABAJO PREVIA  
DÍA MARTES

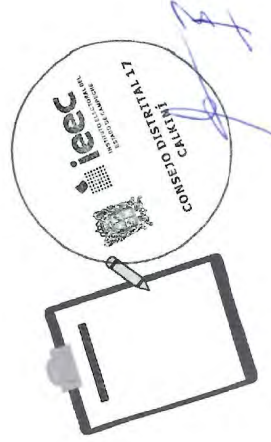



**Anexo 1**  
 REUNIÓN DE TRABAJO PREVIA  
 DÍA MARTES  
 INSTITUTO ELECTORAL DEL ESTADO DE CAMPECHE  
 PROCESO ELECTORAL ESTADAL ORDINARIO 2021  
 INFORME DE LA PRESIDENCIA DEL CONSEJO ELECTORAL CON ANÁLISIS FINAL  
 GUBERNATURA - DISTRITO 17  
 SOBRE PAQUETES ELECTORALES QUE SON SUSCEPTIBLES A RECUESTO  
 RESULTADOS PRELIMINARES PARA COTEJO - RECUESTO



CASILLA	CARGOS POR RECUESTO PARA...															MAYORÍA TOTAL ESTADAL			
	1	2	3	4	5	6	7	8	9	10	11	12	13	14	15				
159 B	12	70	2	3	1	73	114	2	1	1	4	0	0	0	0	0	283	6	289
159 C1	9	80	3	1	1	99	84	1	2	3	5	0	0	0	0	0	288	4	292
161 B	0	0	0	0	0	0	0	0	0	0	0	0	0	0	0	0	0	0	0
161 C1	0	0	0	0	0	0	0	0	0	0	0	0	0	0	0	0	0	0	0
162 B	18	80	2	3	4	171	108	3	2	1	3	0	0	0	0	0	395	12	407
163 B	11	52	3	2	2	153	80	0	2	1	2	2	0	0	0	0	310	10	320
163 C1	9	62	0	2	4	140	79	2	3	3	5	0	0	0	0	3	312	4	316
164 C1	0	0	0	0	0	0	0	0	0	0	0	0	0	0	0	0	0	0	0
169 B	2	136	1	2	1	112	158	1	3	3	2	0	0	0	2	2	0	0	0
169 C1	0	0	0	0	0	0	0	0	0	0	0	0	0	0	0	0	0	0	0
169 C2	0	166	0	0	7	110	134	0	0	1	0	0	0	0	0	0	418	8	426
172 B	14	145	1	4	1	154	154	1	4	2	0	0	0	0	0	4	484	6	490
172 C1	25	131	5	6	5	137	166	3	3	4	0	1	0	1	0	0	487	13	500





INSTITUTO ELECTORAL DEL ESTADO DE CAMPECHE  
PROCESO ELECTORAL EXTRAORDINARIO 2021  
INFORME DE LA PRESIDENCIA DEL CONSEJO ELECTORAL CON ANÁLISIS FINAL  
GOBIERNO DEL ESTADO DE CAMPECHE  
GOBERNATURA, DISTRITO 17  
SOBRE PAQUETES ELECTORALES QUE SON SUSCEPTIBLES A RECUENTO  
RESULTADOS PRELIMINARES PARA COTEO. RECUENTO

Anexo 1  
REUNIÓN DE TRABAJO PREVIA  
DÍA MARTES



CASILLA	Partidos Políticos													VOTOS VÁLIDOS	VOTOS NULOS	CONCITOS NO RECUENTOS	SUSCEPTIBLES DE RECUENTO PARCIAL							TOTAL	
	PAN	PT	UN	PS	morena	PES	PRD	PR	PRM	PRN	PRO	PRD	PR				PRM	PRN	PRO	1	2	3	4		5
173 B	9	114	8	17	4	163	148	0	8	0	1	0	0	0	0	0	0	0	0	0	0	0	0	0	
173 C2	3	111	3	14	5	149	162	6	2	0	1	0	0	0	1	0	457	0	457	0					X
174 C1	0	0	0	0	0	0	0	0	0	0	0	0	0	0	0	0	0	0	0	0	0	X			X
175 C1	4	169	3	30	3	199	119	2	4	1	0	0	0	0	1	0	535	9	544			X			
176 C1	6	137	1	21	2	159	131	6	3	3	5	0	0	2	1	0	477	18	495			X			X
177 C1	4	116	5	20	2	165	120	1	5	1	0	0	0	0	1	0	440	12	452			X			
177 C2	7	149	2	15	2	161	121	1	4	5	0	0	0	2	2	0	471	10	481			X			X
179 B	1	201	36	6	4	186	142	8	5	2	0	2	0	0	3	0	596	13	609			X			
179 C1	0	189	40	9	4	184	160	4	5	4	0	0	0	0	0	0	599	0	599			X			
180 C1	7	271	1	5	1	131	189	7	2	5	254	0	0	0	0	192	0	1065	0	1,065			X		



**Anexo 1**  
REUNIÓN DE TRABAJO PREVIA  
DÍA MARTES

INSTITUTO ELECTORAL DEL ESTADO DE CAMPECHE  
PROCESO ELECTORAL ESTADAL ORDINARIO 2021  
INFORME DE LA PRESIDENCIA DEL CONSEJO ELECTORAL CON ANÁLISIS FINAL  
GUBERNATURA - DISTRITO 17  
SOBRE PAQUETES ELECTORALES QUE SON SUSCEPTIBLES A RECUESTO  
RESULTADOS PRELIMINARES PARA COTEJO, RECUESTO



Aquí se listan los paquetes electorales que no fueron contestados o cambiados.

CASILLA	182	3,282	142	85	4,358	88	78	87	312	8	8	214	0	11,293	186	11,479
<b>Total 36 casillas</b>																

**Casillas de Recuento Parcial:**

- 1- Cuando los resultados de las actas no coincidan o sean ilegibles
- 2- Se detectan alteraciones evidentes en las actas que generen duda fundada sobre el resultado de la elección en la casilla.
- 3- Cuando no exista el acta de escrutinio y cómputo en el expediente de la casilla o no obren en el poder de la Presidencia del Consejo Electoral Distrital o Municipal.
- 4- Existen errores o incongruencias evidentes en los distintos elementos de las actas
  - PV = RV
  - BS + PV = BE
  - BS = Boleas Sobrantes
  - BE = Boleas entregadas
  - PV = Personas que votaron más representantes de partido y de candidaturas independientes que votaron sin estar en la lista nominal
  - RV = Resultados de la votación asentados en el acta
  - PV > LN
- 5- El número de votos nulos sea mayor a la diferencia entre las o los candidatos ubicados en el primero y segundo lugar en votación
- 6- Todos los votos hayan sido depositados a favor de un mismo partido político o candidatura independiente
- 7- Cuando el paquete electoral se reciba con muestras de alteración.

*[Handwritten signature]*



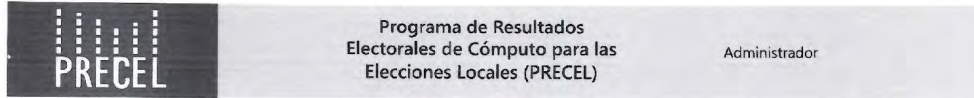

### Anexo de Sesión Extraordinaria

Estimación derivada de la aplicación de la fórmula de grupos y puntos de recuento.

#### CONSEJO ELECTORAL DISTRITAL 17 - (CALKINÍ) Elección: Gobernatura

Número de Casillas a recontar (NCR):		36
Grupos de Trabajo (GT):	1	▼
Segmentos de media hora requeridos (S):		18
Horas disponibles (Plazo máximo: sábado 23:59 hrs.):		9

$$(NCR / GT) / S = PR$$

**Modalidad: Crear Grupos de Trabajo y Puntos de Recuento**  
(36 / 1) / 18 = 2 punto(s) de recuento

Tiempo estimado de cómputo de 36 paquete(s) en 1 Grupos de Trabajo con 2 punto(s) de recuento cada uno es: 9 hora(s)

#### Personal requerido

Cargo	Cantidad
Vocal presidente	1
Consejero electoral	1
Auxiliar de recuento	1
Auxiliar de traslado	1
Auxiliar de documentación	1
Auxiliar de captura	1
Auxiliar de verificación	1
Auxiliar de control de bodega	1
Auxiliar de control de grupo de trabajo	1
Auxiliar de acreditación y sustitución	1
Representante ante grupo	1
Representante auxiliar	1





# Anexo 1

INFORME DE LA PRESIDENCIA DEL CONSEJO  
ELECTORAL CON ANÁLISIS FINAL DE

## DIPUTACIONES LOCALES MR

CASILLAS CUYA VOTACIÓN SERÁ OBJETO DE  
NUEVO ESCRUTINIO Y CÓMPUTO

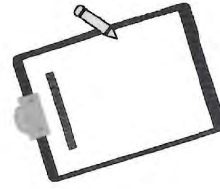

REUNIÓN DE  
TRABAJO PREVIA  
DÍA MARTES



*[Firma manuscrita]*



**Anexo 1**  
**REUNIÓN DE TRABAJO PREVIA**  
**DÍA MARTES**

INSTITUTO ELECTORAL DEL ESTADO DE CAMPECHE  
PROCESO ELECTORAL ESTATAL ORDINARIO 2021  
**INFORME DE LA PRESIDENCIA DEL CONSEJO ELECTORAL CON ANÁLISIS FINAL**  
**DIPUTACIONES LOCALES (IR - DISTRITO 17)**  
**CASILLAS CUYA VOTACIÓN SERÁ OBJETO DE NUEVO ESCRUTINIO Y COMPUTO**  
**RESPECTOS PRESIDENTES INSCRITOS PRECATORIO**

**CALCEHNI**

Resultado en lista de: Partido Acción Nacional (PAN) y Partido Acción Revolucionaria (PAR) en el periodo 2021.

CASILLA	PARTIDOS POLÍTICOS										CANDIDATOS REGISTRADO	CANTIDAD DE REGISTRADO	VOTOS VÁLIDOS	VOTOS NULOS	TOTAL ELECTOR	CASILLAS DE REPRESENTACIONAL											
	<b>PN</b>	<b>CD</b>	<b>PRD</b>	<b>PT</b>	<b>PT</b>	<b>PV</b>	<b>PV</b>	<b>PRD</b>	<b>PRD</b>	<b>PRD</b>						<b>PRD</b>	<b>PRD</b>	<b>PRD</b>	1	2	3	4	5	6	7		
147 B	4	87	3	7	5	112	2	37	32	1	0	0	1	1	411	9		X	X								
147 C2	5	89	3	3	13	18	2	31	25	2	1	0	0	0	313	11		X									X
148 B	3	113	5	3	3	107	3	6	28	3	0	0	1	0	390	13		X	X								
149 B	7	92	1	6	16	129	1	13	24	1	1	0	1	0	450	8		X									
149 C1	11	93	6	6	10	95	1	12	31	1	0	0	0	0	405	6		X									
150 B	0	71	1	3	6	99	1	21	19	2	1	0	0	0	328	7		X	X								
150 C1	1	62	1	2	13	101	1	10	13	1	0	0	0	1	313	1		X									
151 B	7	102	1	2	17	72	2	14	12	1	1	0	0	0	330	5		X									
151 C1	13	109	4	1	9	87	3	7	20	6	1	0	0	0	334	10		X									X
152 B	13	100	5	2	14	92	3	23	24	4	1	0	1	0	407	12		X	X								
152 C1	8	97	4	1	6	90	3	24	30	4	0	0	1	0	392	15		X	X								X
153 B	11	64	5	9	7	94	0	8	29	2	0	0	1	0	374	14		X									

Acuerdo en lista precatoria: Partido Acción Nacional (PAN), Partido Acción Revolucionaria (PAR) y Partido Acción Católica (PAC).





**Anexo 1**  
REUNIÓN DE TRABAJO PREVIA  
DÍA MARTES

INSTITUTO ELECTORAL DEL ESTADO DE CAMPECHE  
PROCESO ELECTORAL ORDINARIO 2021  
INFORME DE LA PRESIDENCIA DEL CONSEJO ELECTORAL CON ANÁLISIS FINAL  
DIPUTACIONES LOCALES MR - DISTRITO 17  
CASILLAS CUYA VOTACION SERA OBJETO DE NUEVO ESCRUTINIO Y COMPUTO  
RESULTADOS PRELIMINARES PARA CUOTED - RECURRIDO



Anexo en las casillas de blanco de las casilladas (de las abjetas) y cuando se comben

CALKINI

CASILLA	PARTIDOS POLÍTICOS										CANDIDATOS		CAMBIOS REGISTRADOS	VOTOS INVÁLIDOS	VOTOS VÁLIDOS	TOTAL VOTOS	DISTRITO	CASILLAS DE RESULTADO FINAL						
	PR	PI	PT	PS	PSD	PRD	PRC	PRN	PRM	PSM	PSN	PSO						PSL	1	2	3	4	5	6
164 C1	0	0	0	0	0	0	0	0	0	0	0	0	0	0	0	0	0	0	X	X	X	X		
169 B	2	139	2	6	34	57	155	2	7	12	2	0	0	0	0	0	418	11	429	X	X	X		
169 C1	0	138	0	4	42	55	176	7	1	12	0	0	0	0	0	0	435	9	444	X	X	X		
169 C2	0	169	0	7	53	41	145	3	1	6	0	0	0	0	0	0	425	3	428	X	X	X		
173 B	8	122	5	46	6	92	180	0	11	1	1	0	0	1	0	0	473	6	479	X	X	X		
173 C1	0	0	0	0	0	0	0	0	0	0	0	0	0	0	0	0	0	0	0	0	X	X	X	
173 C2	6	111	4	50	4	74	187	6	1	5	0	0	0	0	0	0	448	0	448	X	X	X		
174 C1	0	0	0	0	0	0	0	0	0	0	0	0	0	0	0	0	0	0	0	0	X	X	X	
175 B	4	178	1	53	8	128	219	1	7	6	1	0	0	0	0	0	606	10	616	X	X	X		
175 C1	3	175	6	71	5	99	158	2	7	3	0	0	0	0	0	0	529	16	545	X	X	X		
175 C2	0	0	0	0	0	0	0	0	0	0	0	0	0	0	0	0	0	0	0	0	X	X	X	
176 B	10	142	3	54	4	109	166	2	5	5	4	0	0	2	0	0	506	14	520	X	X	X		



**Anexo 1**  
**REUNIÓN DE TRABAJO PREVIA**  
**DÍA MARTES**

INSTITUTO ELECTORAL DEL ESTADO DE CAMPECHE  
PROCESO ELECTORAL ESTADAL ORDINARIO 2021  
INFORME DE LA PRESIDENCIA DEL CONSEJO ELECTORAL CON ANÁLISIS FINAL  
**DIPUTACIONES LOCALES MR - DISTRITO 17**  
CASILLAS CUYA VOTACIÓN SERÁ OBJETO DE NUEVO ESCRUTINIO Y COMPUTO  
RESULTADOS PRELIMINARES PARA VOTO EN RECUENTO

Nombre en los espacios en blanco de las casillas que no figuran en el presente informe y computo

Resultados con Base a las Casillas Locales de Calkini del 2 de Julio de 2021

CASILLA	PARTIDOS POLÍTICOS										MAYORÍA RELATIVA	VOTOS EN TOTAL EN ESTAS CASILLAS	CASILLAS DE PARTICIPACIÓN																					
	PR	PT	PS	morena	PES	486	486	486	486	486			486	1	2	3	4	5	6	7														
176 C1	6	146	4	54	2	86	170	3	3	4	7	3	1	0	0	0	0	0	0	486	12	498					X							
176 C2	3	139	7	37	5	95	171	3	3	12	14	0	0	0	0	0	0	0	0	486	15	501					X							
177 B	1	152	10	43	2	46	137	3	3	3	18	2	0	1	0	0	0	0	418	11	429						X							
177 C1	4	126	8	39	3	93	155	2	4	4	4	1	1	0	0	0	0	0	440	12	452						X							
177 C2	7	157	5	50	3	89	144	2	5	5	11	1	0	0	0	2	0	0	476	10	486						X							
179 B	1	200	43	2	8	148	171	8	10	10	5	0	1	0	0	0	0	0	597	12	609						X							X
179 C1	3	189	48	5	4	131	189	3	12	9	0	0	0	0	0	0	0	0	593	18	611						X							
180 C1	7	251	4	12	2	54	230	8	5	20	263	1	0	0	0	0	0	0	857	5	862						X							
180 C2	4	245	3	13	3	97	93	5	13	8	5	0	0	0	0	0	0	0	469	8	497						X							

**Anexo 1**  
**REUNIÓN DE TRABAJO PREVIA**  
**DÍA MARTES**

INSTITUTO ELECTORAL DEL ESTADO DE CAMPECHE  
PROCESO ELECTORAL ESTATAL ORDINARIO 2021  
**INFORME DE LA PRESIDENCIA DEL CONSEJO ELECTORAL CON ANÁLISIS FINAL**  
**DIPUTACIONES LOCALES MR - DISTRITO 17**  
**CASILLAS CUYA VOTACIÓN SERÁ OBJETO DE NUEVO ESCRUTINIO Y CÓMPUTO**  
**RESULTADOS PRELIMINARES PARA COŒTEJO - RECUENTO**

**ieec**  
INSTITUTO ELECTORAL DEL  
ESTADO DE CAMPECHE

Ante las acciones en favor de las candidaturas que en el presente se suscitaban, se cambió

CASILLA	PAN	PPD	PT	morena	PES	PSP	PRI	PRD	PRM	PRN	PV	PV + PV + BE	PV + UN	CANDIDATOS VOTOS VOTOS VOTOS	VOTOS VOTOS	VOTACION TOTAL ELECTRAL	CASILLAS DE RECUNTO PARCIAL										
																	1	2	3	4	5	6	7				
Total 45 casillas	229	4,528	213	620	371	3,233	5,164	97	360	603	330	12	2	17	3	15,842	330	16,172									

**Causales de Recuento Parcial:**

- 1- Cuando los resultados de las actas no concuerdan o sean ilegibles
- 2- Se detectan alteraciones en los expedientes en las actas que generen duda fundada sobre el resultado de la elección en la casilla
- 3- Cuando no exista el acta de escrutinio y cómputo en el expediente de la casilla o no opere en el poder de la Presidencia del Consejo Electoral Distrital y Municipal
- 4- Existir errores o inconsistencias evidentes en los distintos asientos de las actas.  
 BS- Boletines Sobrecuentos  
 BE- Boletines Entregados  
 PVP- Personas que votaron más representantes de partido y de candidaturas independientes que votaron en la lista nominal  
 RV- Resultados de la votación asentados en el acta  
 PV- Todos los votos hayan sido depositados a favor de un mismo partido político o candidatura independiente
- 5- El número de votos nulos sea mayor a la diferencia entre las o los candidaturas ubicados en el primero y segundo lugar en votación
- 6- Todos los votos hayan sido depositados a favor de un mismo partido político o candidatura independiente
- 7- Cuando el paquete electoral se realice con muestras de alteración





Programa de Resultados  
Electoral de Cómputo para las  
Elecciones Locales (PRECEL)

Administrador

### Anexo de Sesión Extraordinaria

Estimación derivada de la aplicación de la fórmula de grupos y puntos de recuento.

#### CONSEJO ELECTORAL DISTRITAL 17 - (CALKINÍ) Elección: Diputaciones MR

Número de Casillas a recontar (NCR):	45
Grupos de Trabajo (GT):	1
Segmentos de media hora requeridos (S):	10
Horas disponibles (Plazo máximo: sábado 23:59 hrs.):	5

$$(NCR / GT) / S = PR$$

**Modalidad: Crear Grupos de Trabajo y Puntos de Recuento**  
(45 / 1) / 10 = 5 punto(s) de recuento

Tiempo estimado de cómputo de 45 paquete(s) en 1 Grupos de Trabajo con 5 punto(s) de recuento cada uno es: 4.5 hora(s)

#### Personal requerido

Cargo	Cantidad
Vocal presidente	1
Consejero electoral	1
Auxiliar de recuento	1
Auxiliar de traslado	1
Auxiliar de documentación	1
Auxiliar de captura	1
Auxiliar de verificación	1
Auxiliar de control de bodega	1
Auxiliar de control de grupo de trabajo	1
Auxiliar de acreditación y sustitución	1
Representante ante grupo	1
Representante auxiliar	4



*[Handwritten signature]*





# Anexo 1

INFORME DE LA PRESIDENCIA DEL CONSEJO  
ELECTORAL CON ANÁLISIS FINAL DE

## AYUNTAMIENTOS

CASILLAS CUYA VOTACIÓN SERÁ OBJETO DE  
NUEVO ESCRUTINIO Y CÓMPUTO

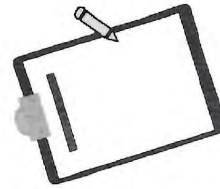

REUNIÓN DE  
TRABAJO PREVIA  
DÍA MARTES





**Anexo 1**  
REUNIÓN DE TRABAJO PREVIA  
DÍA MARTES

INSTITUTO ELECTORAL DEL ESTADO DE CAMPECHE  
PROCESO ELECTORAL ORDINARIO 2021  
INFORME DE LA PRESIDENCIA DEL CONSEJO ELECTORAL CON ANÁLISIS FINAL  
AYUNTAMIENTOS - CALIKINI  
CASILLAS CUYA VOTACIÓN SERÁ OBJETO DE NUEVO ESCRUTINIO Y CÓMPUTO  
RESULTADOS PRELIMINARES PARA COEJO - RECUESTO

**CALIKINI**

CASILLA	Ayuntamiento - Calikini											Municipios (con base al Padrón Electoral elaborado el 06/07/2021)																										
	PAN	PRD	PT	G	morena	PES	FSP	MIR	PAN	PRD	PAN	NOTOS NEGROS	NOTOS NULOS	CANTIDAD DE RECURSOS CADA UNA																								
														1	2	3	4	5	6	7																		
147 B	6	109	4	3	3	151	105	3	16	35	4	0	0	0	0	0	4	0	0	0	443	16	459							X								
148 B	3	131	5	3	2	130	77	6	1	26	5	1	0	0	0	0	0	0	0	0	390	14	404							X								X
149 B	10	106	4	5	13	156	111	1	10	35	3	0	0	0	0	0	0	0	0	0	494	4	459						X									X
149 C1	12	109	6	7	8	126	95	2	6	38	1	0	0	0	0	0	0	0	0	0	411	6	417						X									X
150 B	2	87	4	5	2	101	87	3	11	22	4	2	0	0	0	0	0	0	0	0	330	4	334						X									X
150 C1	1	98	1	2	2	104	82	0	6	18	2	0	0	0	0	0	0	0	0	0	316	0	316						X									X
151 B	7	110	1	1	7	90	78	0	9	21	1	0	0	0	0	0	0	0	0	0	325	7	332						X									X
153 B	12	78	8	6	3	122	103	0	4	4	4	0	0	0	0	0	1	0	0	0	345	8	353						X									X
153 C1	3	91	1	9	4	144	101	3	4	36	2	0	0	0	0	0	0	0	0	0	398	3	401						X									X
154 B	0	144	1	1	14	94	114	4	6	63	3	0	0	0	0	0	0	0	1	0	445	9	454						X								X	
154 C2	2	114	5	6	19	137	97	0	3	64	6	0	0	0	0	0	0	0	0	0	454	11	465							X								X
155 B	6	176	1	3	8	110	129	8	9	41	6	0	0	0	0	0	0	0	0	0	497	6	503						X									X

**CONSEJO DISTRICTAL CALIKINI**





INSTITUTO ELECTORAL DEL ESTADO DE CAMPECHE  
PROCESO ELECTORAL ESPECIAL ORDINARIO 2021

INFORME DE LA PRESIDENCIA DEL CONSEJO ELECTORAL CON ANALISIS FINAL  
AYUNTAMIENTOS - CALKINI

REUNION DE TRABAJO PREVIA  
DIA MARTES



INSTITUTO ELECTORAL  
DEL ESTADO DE CAMPECHE

CASILLAS CUYA VOTACION SERA OBJETO DE NUEVO ESCRUTINIO Y COMPUTO  
RESULTADOS PRELIMINARES PARA COTAJE - RECUENTO

CALKINI

Actualizar en los casilleros en blanco los candidatos que no llegaron a contestar su casilla

Resultados con base en la Asamblea Electoral convocada el 02 de Julio de 2021

CASILLA	CAMPECHE												CAMBIOS REGISTRADOS %	VOTOS ANULADOS	VOTOS VALIDOS	VOTACION TOTAL FUERA	CASILLAS DE REELECCIONES												
	6	200	1	9	7	238	morena	PES	CD	PT	CD	CD					CD	CD	1	2	3	4	5	6	7				
166 C1								2	2	3	8	0	0	0	0	0	584	9				X							
167 B	4	141	1	11	12	214	118	2	4	4	1	0	0	0	0	512	2	514		X									
168 B	4	168	3	0	10	258	89	3	7	6	11	0	1	0	0	0	0	0	0	X									
169 B	0	0	0	0	0	0	0	0	0	0	0	0	0	0	0	0	0	0	0										
169 C1	0	154	0	1	17	92	54	3	2	16	0	0	0	0	0	339	7	346		X									
169 C2	0	166	0	0	7	110	134	0	0	1	0	0	0	0	0	418	8	426		X									
171 B	0	246	0	6	1	247	82	0	12	23	0	0	0	0	0	617	5	622		X	X								
179 B	6	198	51	1	13	167	131	7	8	14	0	0	0	0	0	596	13	609		X	X								
179 C1	2	193	57	5	8	168	140	4	1	8	0	0	0	0	0	586	14	600		X	X								



**Anexo 1**  
**REUNIÓN DE TRABAJO PREVIA**  
**DÍA MARTES**

INSTITUTO ELECTORAL DEL ESTADO DE CAMPECHE  
PROCESO ELECTORAL ESTADAL ORDINARIO 2021  
INFORME DE LA PRESIDENCIA DEL CONSEJO ELECTORAL CON ANÁLISIS FINAL  
**AVAJTAMIENTOS - CALINI**  
CASILLAS CUYA VOTACIÓN SERÁ OBJETO DE NUEVO ESCRUTINIO Y COMPUTO  
RESULTADOS PRELIMINARES PARA COFFO - RECUENTO



INSTITUTO ELECTORAL DEL ESTADO DE CAMPECHE  
PROCESO ELECTORAL ESTADAL ORDINARIO 2021

INFORME DE LA PRESIDENCIA DEL CONSEJO ELECTORAL CON ANÁLISIS FINAL  
**AVAJTAMIENTOS - CALINI**  
CASILLAS CUYA VOTACIÓN SERÁ OBJETO DE NUEVO ESCRUTINIO Y COMPUTO  
RESULTADOS PRELIMINARES PARA COFFO - RECUENTO

**Anexo 1**  
**REUNIÓN DE TRABAJO PREVIA**  
**DÍA MARTES**

Anexo en su totalidad en apoyo de los candidatos para un Registro, a elección y casillas

CASILLA	Resultados con Data e la Zona Electoral cubiertas el día 02 de 2021										VOTOS TOTAL CORTEJA						
	1	2	3	4	5	6	7	8	9	10							
Total 33 casillas	185	3,495	169	211	4,038	2,632	65	166	808	89	14	2	6	1	11,450	203	11,653

**Causales de Recuento Parcial:**

- 1.- Cuando los resultados de las actas no coincidan o sean ilegibles.
- 2.- Se detectan alteraciones evidentes en las actas que generen duda fundada sobre el resultado de la elección en la casilla.
- 3.- Cuando no exista el acta de escrutinio y cómputo en el expediente de la casilla o no otorgue el poder de la presidencia del Consejo Electoral Distrital y Municipal.
- 4.- Existen errores o incongruencias evidentes en los datos de elementos de las actas
  - PV = RV
  - BS = Boletines Sobranites
  - BE = Boletines entregados
  - PV = Personas que votaron más representantes de partido y de candidaturas independientes que votaron sin estar en la lista nominal
  - BS = PV + BE
  - BS = RV + BE
  - PV > LN
- 5.- El número de votos nulos sea mayor a la diferencia entre las o los candidatos ubicados en el primero y segundo lugar en votación.
- 6.- Todos los votos hayan sido depositados a favor de un mismo partido político o candidatura independiente.
- 7.- Cuando el paquete electoral se reciba con muestras de alteración.



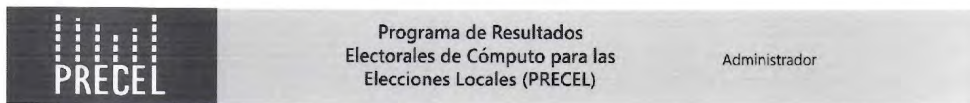

### Anexo de Sesión Extraordinaria

Estimación derivada de la aplicación de la fórmula de grupos y puntos de recuento.

#### CONSEJO ELECTORAL DISTRITAL 17 - (CALKINÍ) Elección: Ayuntamiento

Número de Casillas a recontar (NCR):	<input type="text" value="33"/>	33
Grupos de Trabajo (GT):	<input type="text" value="1"/>	1
Segmentos de media hora requeridos (S):	<input type="text" value="8"/>	8
Horas disponibles (Plazo máximo. sábado 23:59 hrs.):	<input type="text" value="4"/>	4

$$(NCR / GT) / S = PR$$

**Modalidad: Crear Grupos de Trabajo y Puntos de Recuento**  
 (33 / 1) / 8 = 4 punto(s) de recuento  
 Tiempo estimado de cómputo de 33 paquete(s) en 1 Grupos de Trabajo con 4 punto(s) de recuento cada uno  
 es: 4.125 hora(s)

#### Personal requerido

Cargo	Cantidad
Vocal presidente	1
Consejero electoral	1
Auxiliar de recuento	1
Auxiliar de traslado	1
Auxiliar de documentación	1
Auxiliar de captura	1
Auxiliar de verificación	1
Auxiliar de control de bodega	1
Auxiliar de control de grupo de trabajo	1
Auxiliar de acreditación y sustitución	1
Representante ante grupo	1
Representante auxiliar	3

*Handwritten mark resembling the letter 'E'.*





# Anexo 1

INFORME DE LA PRESIDENCIA DEL CONSEJO  
ELECTORAL CON ANÁLISIS FINAL DE

## JUNTAS MUNICIPALES

CASILLAS CUYA VOTACIÓN SERÁ OBJETO DE  
NUEVO ESCRUTINIO Y CÓMPUTO

REUNIÓN DE  
TRABAJO PREVIA  
DÍA MARTES

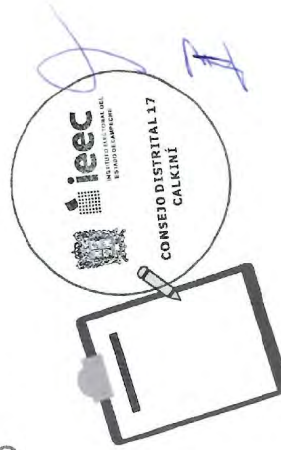



**Anexo 1**  
**REUNIÓN DE TRABAJO PREVIA**  
**DÍA MARTES**

INSTITUTO ELECTORAL DEL ESTADO DE CAMPECHE  
PROCESO ELECTORAL ESTADAL ORDINARIO 2021  
INFORME DE LA PRESIDENCIA DEL CONSEJO ELECTORAL CON ANÁLISIS FINAL  
**JUNTAS MUNICIPALES - BECAL**  
CASILLAS CUYA VOTACIÓN SERÁ OBJETO DE NUEVO ESCRUTINIO Y CÓMPUTO  
RESULTADOS PRELIMINARES PARA COTEJO, RECUENTO



CALKINI

CASILLA	PARTIDOS POLITICOS														VOTOS VALIDOS	VOTOS ANULADOS	CANTIDAD DE HELEFANDOS DE SE	CANTIDAD DE HELEFANDOS DE S	VOTOS VALIDOS	VOTOS ANULADOS	TOTAL
	PRN	PT	PSD	morena	PES	PSD	PSD	PSD	PSD	PSD	PSD	PSD	PSD	PSD							
164 B	33	79	1	3	14	85	100	0	0	0	0	0	4	3	1	0	1	324	3	327	
164 C1	0	0	0	0	0	0	0	0	0	0	0	0	0	0	0	0	0	0	0	0	
<b>Total 14 casillas</b>	<b>368</b>	<b>823</b>	<b>41</b>	<b>27</b>	<b>106</b>	<b>1,028</b>	<b>900</b>	<b>26</b>	<b>13</b>	<b>13</b>	<b>38</b>	<b>8</b>	<b>1</b>	<b>1</b>	<b>2</b>	<b>2,123</b>	<b>49</b>	<b>2,172</b>			

**Causales de Recuento Parcial:**

- 1.- Cuando los votos de las casillas no coincidan o sean ilegibles.
- 2.- Se detectan alteraciones evidentes en las actas que generan dudas fundadas sobre el resultado de la elección en la casilla.
- 3.- Cuando no exista el acta de escrutinio y cómputo en el expediente de la casilla o no abarca en el poder de la Presidencia del Consejo Electoral Distrital y Municipal.
- 4.- Existen errores o incongruencias evidentes en los distintos elementos de las actas.
  - BS=Boletas Sobrantes
  - PV=Personas que votaron más representantes de partido y de candidaturas independientes que votaron en esta casilla
  - BE=Boletas entregadas
  - BE+PV=BE
  - BS+RV=BE
  - PV > LN
- 5.- El número de votos nulos sea mayor a la diferencia entre las o los candidaturas ubicados en el primero y segundo lugar en votación.
- 6.- Todos los votos hayan sido depositados a favor de un mismo partido político o candidatura independiente.
- 7.- Cuando el paquete electoral se reciba con muestras de alteración.



**Anexo 1**  
REUNIÓN DE TRABAJO PREVIA  
DÍA MARTES

**ieec**  
INSTITUTO ELECTORAL DEL ESTADO DE CAMPECHE  
PROCESO ELECTORAL ESTADAL ORDINARIO 2021  
INFORME DE LA PRESIDENCIA DEL CONSEJO ELECTORAL CON ANÁLISIS FINAL  
JUNTAS MUNICIPALES - NUNKINÍ  
CASILLAS CUYA VOTACION SERÁ OBJETO DE NUEVO ESCRUTINIO Y CÓMPUTO  
RESULTADOS PRELIMINARES PARA COTEJO - RECUENTO

CALKINI

Resumen con Base de Datos de Resultados de Elección de 2021

CASILLA	4	133	9	5	1	122	103	2	1	6	1	0	0	0	0	0	0	0	0	0	0	CANTIDAD DE BOLETINES ENTREGADOS	CANTIDAD DE BOLETINES RECIBIDOS	VOTOS NULOS	VOTOS NULOS EN BLANCO	VOTOS VÁLIDOS	CASILLAS DE RESULTADOS										
158 B																												X									
158 C1																														X							
165 B																														X							
168 C1																														X							
171 B																															X						
182 B																																X					
<b>Total 6 casillas</b>																																					
	458	1,566	81	44	120	1,083	1,222	40	19	26	39	10	1	2	2	3,938	80	4,018																			

**Causales de Recuento Parcial:**

- Cuando los resultados de las actas no concidan o sean ilegales.
  - Se detectan alteraciones eventuales en las actas que generen duda fundada sobre el resultado de la elección en la casilla.
  - Cuando no exista acta de escrutinio y cómputo en el expediente de la casilla o no obtiene el poder de la Presidencia del Consejo Electoral Municipal.
  - Existen errores o inconsistencias evidentes en los distintos elementos de las actas.  
PV = RV  
BS = PV = BE  
BS = RV = BE  
PV = LN
- BE - Boletines entregados  
RV - Resultados de la votación asentados en el acta  
PV - Personas que votaron más representaciones de partido y de candidaturas independientes que votaron sin estar en la lista nominal.
- El número de votos nulos sea mayor a la diferencia entre las o los candidatos ubicados en el primero y segundo lugar en votación.
  - Todos los votos hayan sido depositados a favor de un mismo partido político o candidatura independiente.
  - Cuando el paquete electoral se reciba con muestras de alteración.



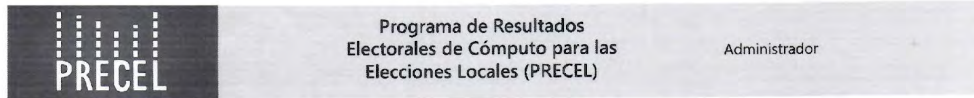

### Anexo de Sesión Extraordinaria

Estimación derivada de la aplicación de la fórmula de grupos y puntos de recuento.

#### CONSEJO ELECTORAL DISTRITAL 17 - (CALKINÍ)

##### Elección: Juntas Municipales

Número de Casillas a recontar (NCR):		20
Grupos de Trabajo (GT):	1	▼
Segmentos de media hora requeridos (S):		48
Horas disponibles (Plazo máximo: sábado 23:59 hrs.):		24

$$(NCR / GT) / S = PR$$

#### Modalidad: Recuento en Pleno del Consejo Electoral

Estos paquetes deberán ser recontados en el pleno del Consejo Electoral, no se requiere de grupos de trabajo.



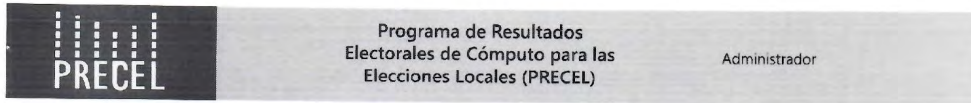

### Anexo 2. Escenarios y Grupos de Recuento

CONSEJO ELECTORAL DISTRITAL 17 - (CALKINÍ)  
Elección: Gubernatura

Nombre GT: Gub\_GTNo1

Total Actas: 36

Punto Recuento: GUB\_GTNO1\_PR\_1 - Total Actas: 18

148 B	149 B	149 C1	150 C1	151 B	151 C1
152 C1	153 B	153 C1	154 B	154 C1	155 B
156 B	159 B	159 C1	161 B	161 C1	162 B

Punto Recuento: GUB\_GTNO1\_PR\_2 - Total Actas: 18

163 B	163 C1	164 C1	169 B	169 C1	169 C2
172 B	172 C1	173 B	173 C2	174 C1	175 C1
176 C1	177 C1	177 C2	179 B	179 C1	180 C1



*[Handwritten signature]*

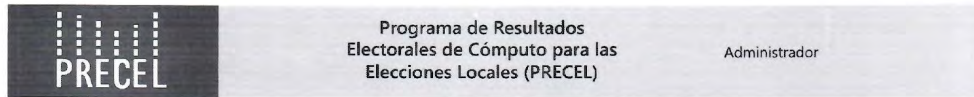

## Anexo 2. Escenarios y Grupos de Recuento

CONSEJO ELECTORAL DISTRITAL 17 - (CALKINÍ)

Elección: Gubernatura

Nombre GT: Gub\_GTNo1

Total Actas: 36

Punto Recuento: GUB\_GTNO1\_PR\_1 - Total Actas: 18

148 B	149 B	149 C1	150 C1	151 B	151 C1
152 C1	153 B	153 C1	154 B	154 C1	155 B
156 B	159 B	159 C1	161 B	161 C1	162 B

Punto Recuento: GUB\_GTNO1\_PR\_2 - Total Actas: 18

163 B	163 C1	164 C1	169 B	169 C1	169 C2
172 B	172 C1	173 B	173 C2	174 C1	175 C1
176 C1	177 C1	177 C2	179 B	179 C1	180 C1



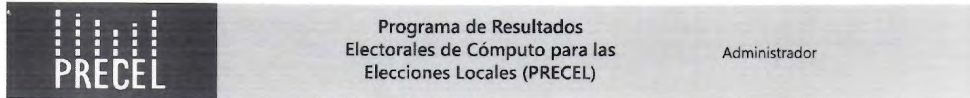

### Anexo 2. Escenarios y Grupos de Recuento

CONSEJO ELECTORAL DISTRITAL 17 - (CALKINÍ)  
Elección: Diputaciones MR

Nombre GT: DipMR\_GTNo1

Total Actas: 45

Punto Recuento: DIPMR\_GTNO1\_PR\_1 - Total Actas: 9

147 B	147 C2	148 B	149 B	149 C1	150 B
150 C1	151 B	151 C1			

Punto Recuento: DIPMR\_GTNO1\_PR\_2 - Total Actas: 9

152 B	152 C1	153 B	153 C1	154 B	154 C1
154 C2	155 B	156 B			

Punto Recuento: DIPMR\_GTNO1\_PR\_3 - Total Actas: 9

159 B	159 C1	160 C1	161 B	162 C1	163 C1
164 C1	169 B	169 C1			

Punto Recuento: DIPMR\_GTNO1\_PR\_4 - Total Actas: 9

169 C2	173 B	173 C1	173 C2	174 C1	175 B
175 C1	175 C2	176 B			

Punto Recuento: DIPMR\_GTNO1\_PR\_5 - Total Actas: 9

176 C1	176 C2	177 B	177 C1	177 C2	179 B
179 C1	180 C1	180 C2			



PRECEL

Programa de Resultados  
Electoral de Cómputo para las  
Elecciones Locales (PRECEL)

Administrador

## Anexo 2. Escenarios y Grupos de Recuento

CONSEJO ELECTORAL DISTRITAL 17 - (CALKINÍ)

Elección: Ayuntamiento

Nombre GT: Ayun\_GTNo1

Total Actas: 33

Punto Recuento: AYUN\_GTNO1\_PR\_1 - Total Actas: 8

147 B    148 B    149 B    149 C1    150 B    150 C1  
151 B    153 B

Punto Recuento: AYUN\_GTNO1\_PR\_2 - Total Actas: 8

153 C1    154 B    154 C2    155 B    156 B    156 C1  
157 B    158 C1

Punto Recuento: AYUN\_GTNO1\_PR\_3 - Total Actas: 8

159 C1    162 B    162 C1    163 B    163 C1    164 B  
164 C1    166 B

Punto Recuento: AYUN\_GTNO1\_PR\_4 - Total Actas: 9

169 B    169 C1    169 C2    179 B    179 C1    166 C1  
167 B    168 B    171 B



Handwritten blue scribble.



**ANEXO 3**

CONSEJO ELECTORAL DISTRITAL 17 CALKINI		CALLE 18 S/N, ENTRE CALLE 19 Y 23, COLONIA SAN MIGUEL KUKAB, C.P. 24900, CALKINI.	
SIMBOLOGÍA		DISTRIBUCIÓN GEOGRÁFICA DISTRITAL	CARTOGRAFÍA DOMICILIARIA
<ul style="list-style-type: none"> <li> Puerta</li> <li> Ventana</li> <li> Centro de carga eléctrica</li> <li> Contacto eléctrico</li> <li> Firewall (Fortinet 60D)</li> <li> Switch (16 puertos)</li> <li> Módem TELMEX</li> <li> Cable UTP Cat. 5</li> <li> Cámara IP</li> <li> Ruta de traslado del paquete electoral</li> <li> Ruta acta PREP</li> </ul>	<ul style="list-style-type: none"> <li> Funcionario/a de casilla</li> <li> Mesa receptora</li> <li> Auxiliar de orientación</li> <li> Auxiliar de recepción</li> <li> Auxiliar de traslado</li> <li> Auxiliar general</li> <li> Auxiliar de bodega</li> </ul>	<p><b>DISTRITO 17</b></p>	

**FRENTE - PLANTA ÚNICA**

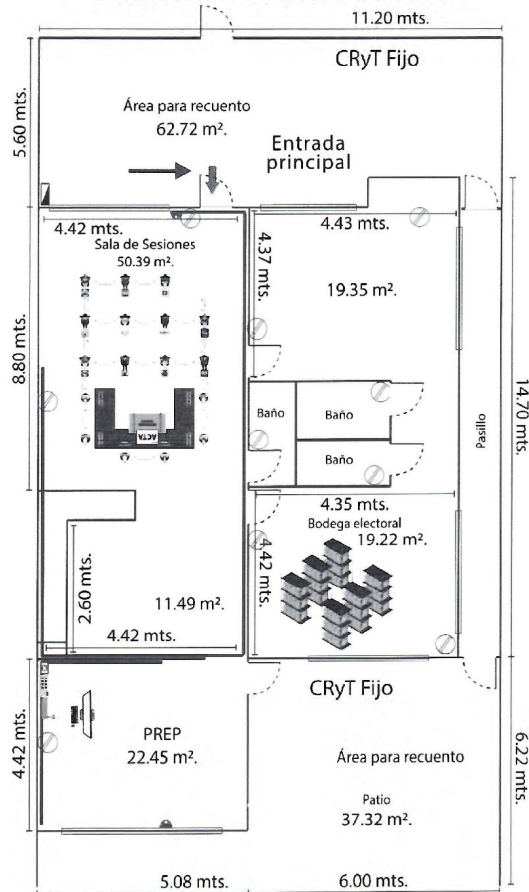

**PLANO ARQUITECTÓNICO**



*[Handwritten signature]*

ANEXO 3

CONSEJO ELECTORAL DISTRITAL 17

Calkini

CALLE 18 S/N, ENTRE CALLE 19 Y 23, COLONIA SAN MIGUEL KUIKAB, C.P. 24900, CALKINI.

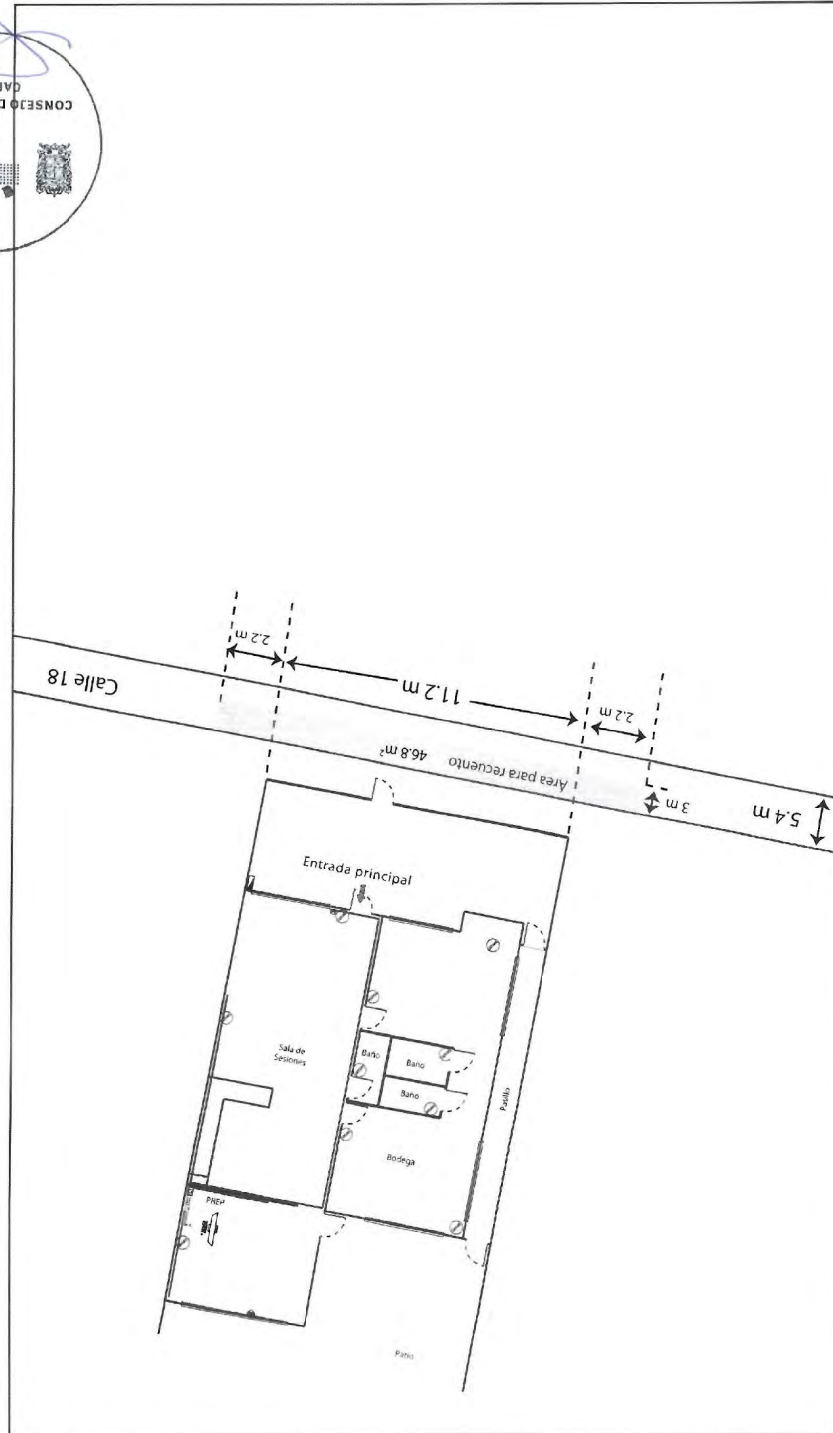

Área contemplada para recuento de votos. Se deja espacio para la circulación vial.

PLANO DE EXTERIORES

**INSTITUTO ELECTORAL DEL ESTADO DE CAMPECHE**  
**Consejo Electoral Distrital 18**

Acuerdo: CD18/20/2021.

**ACUERDO DEL CONSEJO ELECTORAL DISTRITAL 18, POR EL QUE SE DA CUMPLIMIENTO A LAS ACTIVIDADES SEÑALADAS EN EL PUNTO 4.4 DE LOS LINEAMIENTOS PARA EL DESARROLLO DE LAS SESIONES DE CÓMPUTO DE LAS ELECCIONES LOCALES DEL ESTADO DE CAMPECHE PARA EL PROCESO ELECTORAL ESTATAL ORDINARIO 2021.**

**EN MÉRITO DE LO ANTES EXPUESTO, FUNDADO Y CONSIDERADO, ES DE EMITIRSE EL SIGUIENTE:**

**ACUERDO:**

**PRIMERO:** Se aprueban las casillas cuya votación será objeto de un nuevo escrutinio y cómputo por alguna de las objeciones fundadas establecidas en el artículo 553 de la Ley de Instituciones y Procedimientos Electorales del Estado de Campeche, conforme al **ANEXO UNO** del presente documento, que se tiene aquí por reproducido como si a la letra se insertase, para todos los efectos legales y administrativos a que haya lugar; en términos de las consideraciones XIX, XX, XXI y XXII.

**SEGUNDO:** Se aprueba la creación e integración de los Grupos de Trabajo y, en su caso, de los Puntos de Recuento, así como su instalación para el inicio inmediato del recuento de votos en la parcialidad de las casillas de manera simultánea al cotejo de actas que realizará el Pleno de este Consejo Electoral Distrital, cuando en el recuento de la votación de cada casilla el número de paquetes a recomtar sea mayor a veinte, conforme al **ANEXO DOS** del presente documento, que se tiene aquí por reproducido como si a la letra se insertase, para todos los efectos legales y administrativos a que haya lugar; en los términos de las consideraciones XIX, XX, XXI y XXII.

**TERCERO:** Se aprueban los espacios para la instalación de grupos de trabajo y, en su caso, puntos de recuento; previstos para el recuento de votos en la parcialidad de las casillas y el recuento de votos en la totalidad de las casillas; conforme al **ANEXO TRES** del presente documento, que se tiene aquí por reproducido como si a la letra se insertase, para todos los efectos legales y administrativos a que haya lugar; en los términos de las consideraciones XIX, XX, XXI y XXII.

**CUARTO:** Se aprueba el listado de participantes que auxiliarán a este Consejo Electoral Distrital, en el recuento de votos en la parcialidad de las casillas y asignación de funciones; así como en el caso, de un recuento en la totalidad de las casillas, se deberá aprobar el número de participantes necesarios que auxilie al Consejo Electoral; conforme al **ANEXO CUATRO** del presente documento, que se tiene aquí por reproducido como si a la letra se insertase, para todos los efectos legales y administrativos a que haya lugar; en los términos de las consideraciones XIX, XX, XXI y XXII.

**QUINTO:** Se instruye a la Secretaría de este Consejo Electoral Distrital 18, dependiente del Instituto Electoral del Estado de Campeche, turnar de manera electrónica el presente Acuerdo y sus Anexos a la Dirección Ejecutiva de Organización Electoral, Partidos y Agrupaciones Políticas, del Instituto Electoral del Estado de Campeche, para que esta a su vez, turne de manera electrónica el presente Acuerdo y sus Anexos a la Secretaría Ejecutiva del Consejo General del Instituto Electoral del Estado de Campeche, para todos los efectos legales y administrativos a que haya lugar; lo anterior, conforme a los razonamientos expuestos en la Consideración XXIII del presente Acuerdo.

**SEXTO:** Publíquese los puntos resolutivos del presente Acuerdo en el Periódico Oficial del Estado.



**INSTITUTO ELECTORAL DEL ESTADO DE CAMPECHE**  
**Consejo Electoral Distrital 18**



Acuerdo: CD18/20/2021.

**EL PRESENTE ACUERDO FUE APROBADO POR UNANIMIDAD DE VOTOS POR EL CONSEJO DISTRITAL 18 DEL INSTITUTO ELECTORAL DEL ESTADO DE CAMPECHE, EN LA ONCEAVA SESION EXTRAORDINARIA CELEBRADA EL DÍA 08 DE JUNIO DE DOS MIL VEINTIUNO.**

**C. MANUEL HUMBERTO DOMINGUEZ SANSORES, PRESIDENTE DEL CONSEJO DISTRITAL 18.- C. AMPARO CELIS TOCOCH, SECRETARÍA DEL CONSEJO DISTRITAL 18.- RÚBRICAS.**

*"Como receptor de la información contenida en la presente documentación deberá hacer uso de la misma, exclusivamente para los fines para los que fue proveída y obligarse a custodiar los datos de carácter personal y confidencial en ella incluidos, así como evitar su alteración, manipulación o divulgación en términos la normatividad vigente en materia de datos personales".*



# Anexo 1

INFORME DE LA PRESIDENCIA DEL CONSEJO  
ELECTORAL CON ANÁLISIS FINAL DE

## GUBERNATURA

CASILLAS CUYA VOTACIÓN SERÁ OBJETO DE  
NUEVO ESCRUTINIO Y CÓMPUTO



REUNIÓN DE  
TRABAJO PREVIA  
DÍA MARTES









Programa de Resultados  
Electoral de Cómputo para las  
Elecciones Locales (PRECEL)

Administrador

### Anexo de Sesión Extraordinaria

Estimación derivada de la aplicación de la fórmula de grupos y puntos de recuento.

#### CONSEJO ELECTORAL DISTRITAL 18 - (HOPELCHÉN)

Elección: Gubernatura

Número de Casillas a recontar (NCR):	27	
Grupos de Trabajo (GT):	1	▼
Segmentos de media hora requeridos (S):	24	
Horas disponibles (Plazo máximo: sábado 23:59 hrs.):	12	

$$(NCR / GT) / S = PR$$

**Modalidad: Crear Grupos de Trabajo y Puntos de Recuento**

$$(27 / 1) / 24 = 1 \text{ punto(s) de recuento}$$

Tiempo estimado de cómputo de 27 paquete(s) en 1 Grupos de Trabajo con 1 punto(s) de recuento cada uno es: 13.5 hora(s)

#### Personal requerido

Cargo	Cantidad
Vocal presidente	1
Consejero electoral	1
Auxiliar de recuento	1
Auxiliar de traslado	1
Auxiliar de documentación	1
Auxiliar de captura	1
Auxiliar de verificación	1
Auxiliar de control de bodega	1
Auxiliar de control de grupo de trabajo	1
Auxiliar de acreditación y sustitución	1
Representante ante grupo	1
Representante auxiliar	0

*[Handwritten signatures]*





# Anexo 1

INFORME DE LA PRESIDENCIA DEL CONSEJO  
ELECTORAL CON ANÁLISIS FINAL DE

## DIPUTACIONES LOCALES MR

CASILLAS CUYA VOTACIÓN SERÁ OBJETO DE  
NUEVO ESCRUTINIO Y CÓMPUTO



REUNIÓN DE  
TRABAJO PREVIA  
DÍA MARTES

**Anexo 1**  
**REUNIÓN DE TRABAJO PREVIA**  
**DÍA MARTES**

INSTITUTO ELECTORAL DEL ESTADO DE CAMPECHE  
PROCESO ELECTORAL ESTADAL ORDINARIO 2021  
INFORME DE LA PRESIDENCIA DEL CONSEJO ELECTORAL CON ANÁLISIS FINAL  
**DIPUTACIONES LOCALES MR - DISTRITO 18**  
CASILLAS CUYA VOTACION SERA OBJETO DE NUEVO ESCRUTINIO Y COMPUTO  
RESULTADOS PRELIMINARES DE CUERPOS ELECTORALES



**HOPELCHEN**

CASILLA	Resultados por partido de las Casillas Electorales													VOYACION TOTAL PRELIMINAR	CALAJALES DE RECLUTAMIENTO MANUAL															
	PAN	PRD	PT	PS	morena	PES	PSD	PRC	PRM	PRU	PRV	PRW	PRX		1	2	3	4	5	6	7									
382 B	13	179	0	15	0	92	55	1	4	0	0	0	5	0	0	0	0	0	0	0	0	0	0	X						
382 C2	2	100	0	27	2	79	49	2	1	1	0	0	0	0	1	0	0	0	0	0	0	0	0	0	X					
386 B	1	91	0	1	3	118	42	2	2	0	0	0	0	0	1	0	0	0	0	0	0	0	0	0	X					
388 C2	4	123	2	16	27	126	104	2	8	0	2	0	2	0	0	0	0	0	0	0	0	0	0	0		X				
389 B	5	138	2	11	26	136	72	2	8	1	0	0	0	0	0	0	0	0	0	0	0	0	0	0	X					
391 B	11	90	9	9	0	36	108	10	0	2	0	0	0	0	0	0	0	0	0	0	0	0	0	0	X					
392 B	2	79	1	0	0	23	76	0	2	0	3	1	0	0	0	0	0	0	0	0	0	0	0	0		X				
395 B	0	167	0	10	5	113	76	5	1	1	0	0	0	0	0	0	0	0	0	0	0	0	0	0	X					
395 C1	4	163	0	12	1	97	103	6	2	2	0	0	0	0	0	0	0	0	0	0	0	0	0	0	X					
397 B	7	171	7	14	2	86	161	5	7	3	4	0	0	0	0	0	0	0	0	0	0	0	0	0	X					
398 B	0	0	0	0	0	0	0	0	0	0	0	0	0	0	0	0	0	0	0	0	0	0	0	0	X					
401 B	42	220	1	6	0	82	197	4	1	0	6	1	0	6	1	0	0	0	0	0	0	0	0	0	X					

*[Handwritten signature]*

  
**Anexo 1**  
 REUNIÓN DE TRABAJO PREVIA  
 DÍA MARTES  
 INSTITUTO ELECTORAL DEL ESTADO DE CAMPECHE  
 PROCESO ELECTORAL ESTARAL ORDINARIO 2021  
 INFORME DE LA PRESIDENCIA DEL CONSEJO ELECTORAL CON ANÁLISIS FINAL  
 DIPUTACIONES LOCALES MR - DISTRITO 1B  
 CASILLAS CUYA VOTACIÓN SERÁ OBJETO DE NUEVO ESCRUTINIO Y COMPUTO  
 RESULTADOS PRELIMINARES PARA COTEO Y RECUENTO  
 HOPELCHEN

Atendiendo a lo dispuesto en el artículo 49 del Código Federal de Procedimientos Electorales, cuya ley de Registro y Recuento se encuentra...

CASILLA	12	115	2	7	0	85	172	2	10	1	1	0	0	0	0	0	0	0	0	0	0	0	0	0	0	0	0	0	0	0	0	0	0	0	0	0	MAYORÍA DE REQUERIDO ANALÓGICO						
																																					1	2	3	4	5	6	7
403 C1	12	115	2	7	0	85	172	2	10	1	1	0	0	0	0	0	0	0	0	0	0	0	0	0	0	0	0	0	0	0	0	0	0	0	0	0	X	X	X	X			
405 B	0	53	0	9	2	42	35	0	0	0	0	0	0	0	0	0	0	0	0	0	0	0	0	0	0	0	0	0	0	0	0	0	0	0	0	X	X	X	X				
409 B	27	118	8	2	3	118	102	2	4	0	0	0	0	0	0	0	0	0	0	0	0	0	0	0	0	0	0	0	0	0	0	0	0	0	0	X	X	X	X				
418 B	29	156	7	10	1	133	46	2	7	0	0	0	0	0	0	0	0	0	0	0	0	0	0	0	0	0	0	0	0	0	0	0	0	0	0	X	X	X	X				
418 C1	46	130	9	4	1	105	100	0	7	0	0	0	0	0	0	0	0	0	0	0	0	0	0	0	0	0	0	0	0	0	0	0	0	0	0	X	X	X	X				
419 C2	14	129	7	10	1	127	130	0	17	0	0	0	0	0	0	0	0	0	0	0	0	0	0	0	0	0	0	0	0	0	0	0	0	0	0	X	X	X	X				
411 B	12	131	8	6	1	144	91	0	34	0	1	3	0	0	0	0	0	0	0	0	0	0	0	0	0	0	0	0	0	0	0	0	0	0	0	X	X	X	X				
411 E1	4	92	0	2	3	96	82	1	2	0	0	2	0	0	0	0	0	0	0	0	0	0	0	0	0	0	0	0	0	0	0	0	0	0	0	X	X	X	X				
412 B	4	105	0	1	0	110	108	0	2	0	0	0	0	0	0	0	0	0	0	0	0	0	0	0	0	0	0	0	0	0	0	0	0	0	0	X	X	X	X				

*(Handwritten signatures)*

**Anexo 1**  
**REUNIÓN DE TRABAJO PREVIA**  
**DÍA MARTES**

INSTITUTO ELECTORAL DEL ESTADO DE CAMPECHE  
PROCESO ELECTORAL ESTADAL ORDINARIO 2021  
**INFORME DE LA PRESIDENCIA DEL CONSEJO ELECTORAL CON ANÁLISIS FINAL**  
**DIPUTACIONES LOCALES MR - DISTRITO 18**  
**CASILLAS CUYA VOTACIÓN SEA OBJETO DE NUEVO ESCRUTINIO Y COMPUTO**  
RESULTADOS PRELIMINARES PARCIAL POR REGISTRO



Anexo en las siguientes casillas que no llegaron a concluir o cambiar

CASILLA	PAN	PTD	PT	morena	PES	PSD	PSD	PSD	PSD	PSD	PSD	PSD	PSD	PSD	PSD	CANDIDATOS REGISTRADOS	VALORES	VALORES	POSICIÓN TOTAL ELECTORAL
Total 21 casillas	239	2,550	63	172	78	1,946	1,939	46	119	11	22	7	0	2	0	7,166	167	7,333	

Resultados con base a la Jornada Electoral celebrada el 2 de Julio de 2021

CASILLAS DE RESULTADO FINAL						
1	2	3	4	5	6	7

**Causales de Recuento Parcial:**

- Cuando los resultados de las actas no concuerdan o sean ilegales.
- Se detectan alteraciones evidentes en las actas que generen duda fundada sobre el resultado de la elección en la casilla.
- Cuando no acta el acta de escrutinio y cómputo en el expediente de la casilla o no obren en el poder de la Presidencia del Consejo Electoral Distrital y Municipal.
- Existen errores o inconsistencias evidentes en los distintos elementos de las actas
  - PV = PV
  - BS = Boletas Sobrantes
  - BE = Boletas entregadas
  - PV = Personas que votaron más representantes de partido y de candidaturas independientes que votaron un estar en la lista nominal.
  - RV = Resultados de la votación asentados en el acta.
- El número de votados sea mayor a la diferencia entre las o los candidatos ubicados en el primero y segundo lugar en votación.
- Todos los votos tengan sido depositados a favor de un mismo partido político o candidatura independiente.
- Cuando el paquete electoral se reciba con muestras de alteración.

*[Handwritten signature]*



Programa de Resultados  
Electoral de Cómputo para las  
Elecciones Locales (PRECEL)

Administrador

### Anexo de Sesión Extraordinaria

Estimación derivada de la aplicación de la fórmula de grupos y puntos de recuento.

#### CONSEJO ELECTORAL DISTRITAL 18 - (HOPELCHÉN)

Elección: Diputaciones MR

Número de Casillas a recontar (NCR):	21
Grupos de Trabajo (GT):	1
Segmentos de media hora requeridos (S):	10
Horas disponibles (Plazo máximo: sábado 23:59 hrs.):	5

$$(NCR / GT) / S = PR$$

**Modalidad: Crear Grupos de Trabajo y Puntos de Recuento**

$$(21 / 1) / 10 = 2 \text{ punto(s) de recuento}$$

Tiempo estimado de cómputo de 21 paquete(s) en 1 Grupos de Trabajo con 2 punto(s) de recuento cada uno es: 5.25 hora(s)

#### Personal requerido

Cargo	Cantidad
Vocal presidente	1
Consejero electoral	1
Auxiliar de recuento	1
Auxiliar de traslado	1
Auxiliar de documentación	1
Auxiliar de captura	1
Auxiliar de verificación	1
Auxiliar de control de bodega	1
Auxiliar de control de grupo de trabajo	1
Auxiliar de acreditación y sustitución	1
Representante ante grupo	1
Representante auxiliar	1



Av. Fundadores No. 18, Área Ah Kim Pech, C.P. 24014, San Francisco de Campeche

Tel. (981) 127 30 10 Ext. 1081



Proceso Electoral Estatal Ordinario 2021



# Anexo 1

INFORME DE LA PRESIDENCIA DEL CONSEJO  
ELECTORAL CON ANÁLISIS FINAL DE

## AYUNTAMIENTOS

CASILLAS CUYA VOTACIÓN SERÁ OBJETO DE  
NUEVO ESCRUTINIO Y CÓMPUTO



REUNIÓN DE  
TRABAJO PREVIA  
DÍA MARTES



**Anexo 1**  
**REUNIÓN DE TRABAJO PREVIA**  
**DÍA MARTES**

**INFORME DE LA PRESIDENCIA DEL CONSEJO ELECTORAL CON ANÁLISIS FINAL**  
**AYUNTAMIENTOS - HOPELOCHÉN**  
**CASILLAS CUYA VOTACIÓN SERÁ OBJETO DE NUEVO ESCRUTINIO Y COMPUTO**  
**RESULTADOS PRELIMINARES (PARA COTEJO) - REQUENTO**  
**HOPELOCHÉN**



Abrir en las casillas en blanco las casillas que no llegaran a considerarse válidas.

CASILLA	2	3	4	5	6	7	8	9	10	11	12	13	14	15	16	17	18	19	20	21	22	23	CANTIDAD DE REQUENTO PARCIAL					VOTACION TOTAL	VOTOS VALIDOS	VOTOS INVÁLIDOS	CANDIDATOS REGISTRADOS	VOTOS VALIDOS												
																							1	2	3	4	5						6	7	8	9	10							
406 B	96	5	1	135	66	3	1	1	0	0	0	0	0	0	0	0	0	0	0	0	0	0	0	0	0	0	0	0	0	316	6	322				X								
408 B	225	0	24	159	27	1	0	0	0	0	0	0	0	0	0	0	0	0	0	0	0	0	0	0	0	0	0	0	440	1	441				X									
410 C1	140	7	7	104	98	0	4	0	0	0	0	0	0	0	0	0	0	0	0	0	0	0	0	0	0	0	0	408	3	411				X										
410 C2	135	6	15	138	116	0	7	0	0	0	0	0	0	0	0	0	0	0	0	0	0	0	0	0	0	0	0	434	0	434				X										
411 B	173	7	7	145	78	0	11	0	2	1	0	1	0	1	0	1	0	1	0	1	0	1	0	1	0	1	0	444	26	470				X										
412 B	116	0	2	101	102	0	3	0	0	0	0	0	0	0	0	0	0	0	0	0	0	0	0	0	0	0	0	328	48	376				X										
<b>Total 18 casillas</b>	<b>217</b>	<b>2,599</b>	<b>104</b>	<b>231</b>	<b>2,000</b>	<b>32</b>	<b>72</b>	<b>9</b>	<b>22</b>	<b>9</b>	<b>1</b>	<b>3</b>	<b>1</b>	<b>3</b>	<b>0</b>	<b>0</b>	<b>0</b>	<b>0</b>	<b>0</b>	<b>0</b>	<b>0</b>	<b>0</b>	<b>0</b>	<b>0</b>	<b>0</b>	<b>0</b>	<b>7,321</b>	<b>144</b>	<b>7,465</b>				X											

- Causales de Recuento Parcial:**
- 1.- Cuando los resultados de las actas no coincidan o sean ilegibles.
  - 2.- Se detectan alteraciones evidentes en las actas que generen duda fundada sobre el resultado de la elección en la casilla.
  - 3.- Cuando no exista el acta de escrutinio y cómputo en el expediente de la casilla o no obree en el poder de la Presidencia del Consejo Electoral Distrital y Municipal.
  - 4.- Existan errores o inconsistencias evidentes en los distintos elementos de las actas.  
 BS = Boletines Sobranes  
 BE = Boletines entregados  
 PV = Personas que votaron más representantes de partido y de candidaturas independientes que votaron sin estar en la lista normal  
 PV > LN = Resultados de la votación asentados en el acta  
 RV = Resultados de la votación asentados en el acta  
 RV > LN = Resultados de la votación asentados en el acta
  - 5.- El número de votos nulos sea mayor a la diferencia entre las o los candidatos ubicados en el primero y segundo lugar en votación.
  - 6.- Todos los votos hayan sido depositados a favor de un mismo partido político o candidatura independiente.
  - 7.- Cuando el paquete electoral se reciba con muestras de alteración.

*[Firma]*



Programa de Resultados  
Electoral de Cómputo para las  
Elecciones Locales (PRECEL)

Administrador

### Anexo de Sesión Extraordinaria

Estimación derivada de la aplicación de la fórmula de grupos y puntos de recuento.

#### CONSEJO ELECTORAL DISTRITAL 18 - (HOPELCHÉN) Elección: Ayuntamiento

Número de Casillas a recontar (NCR):	18
Grupos de Trabajo (GT):	1
Segmentos de media hora requeridos (S):	2
Horas disponibles (Plazo máximo: sábado 23:59 hrs.):	1

$$(NCR / GT) / S = PR$$

#### Modalidad: Recuento en Pleno del Consejo Electoral

Estos paquetes deberán ser recontados en el pleno del Consejo Electoral, no se requiere de grupos de trabajo.





# Anexo 1

INFORME DE LA PRESIDENCIA DEL CONSEJO  
ELECTORAL CON ANÁLISIS FINAL DE

## JUNTAS MUNICIPALES

CASILLAS CUYA VOTACIÓN SERÁ OBJETO DE  
NUEVO ESCRUTINIO Y CÓMPUTO



REUNIÓN DE  
TRABAJO PREVIA  
DÍA MARTES





Anexo 1  
REUNIÓN DE TRABAJO PREVIA  
DÍA MARTES

INSTITUTO ELECTORAL DEL ESTADO DE CAMPECHE  
PROCESO ELECTORAL ORDINARIO 2021  
INFORME DE LA PRESIDENCIA DEL CONSEJO ELECTORAL CON ANÁLISIS FINAL

JUNTAS MUNICIPALES - UKUM  
CASILLAS CUYA VOTACIÓN SERÁ OBJETO DE NUEVO ESCRUTINIO Y CÓMPUTO  
RESULTADOS PARA LOS CASOS DE VOTOS PRESENTES



Aclaro en los espacios en blanco los candidatos que no llegaron a colocarse o alzarlos.

CASILLA	PARTIDOS POLÍTICOS											CANDIDATOS REGISTRADOS	VOTOS VALIDOS	VOTOS NULOS	VOTACION TOTAL PROMEDIA	CASILLAS DE TRILIBRE NOMINAL														
	PKS	PT	PAN	PRD	MC	morena	PES	CSP	PRM	PN	PUSC					1	2	3	4	5										
409 B	30	106	9	8	2	119	107	1	2	0	0	0	0	0	0	0	0	0	0	0		X								
410 C1	54	107	7	29	0	109	95	0	3	0	0	0	0	0	0	0	0	0	0	0	0			X						
410 C2	22	113	8	23	0	144	119	0	0	0	0	0	0	0	0	0	0	0	0	0	0				X					
411 B	17	90	4	14	0	158	127	0	0	0	2	2	0	1	0	0	0	0	0	0	0		X							
412 B	6	91	1	2	1	108	119	0	2	0	0	0	0	0	0	0	0	0	0	0	0				X					
Total 5 casillas	237	1,871	35	140	9	1,562	1,633	24	41	4	18	4	0	1	0	0	0	0	0	0	0	5,023	149	5,172				X	X	

Causales de Recuento Parcial:

- 1.- Cuando los resultados de las actas no coincidan o sean ilegales.
- 2.- Se detectan alteraciones evidentes en las actas que generen duda fundada sobre el resultado de la elección en la casilla.
- 3.- Cuando no exista el acta de escrutinio y cómputo en el expediente de la casilla o no obra en el poder de la Presidencia del Consejo Electoral Distrital y Municipal.
- 4.- Existen errores o inconsistencias evidentes en los distintos elementos de las actas.
  - BS=Boletines Sobranles
  - BE=Boletines entregados
  - PV=Personas que votaron más representantes de partido y de candidaturas independientes que votaron sin estar en la lista nominal
  - RV=Resultados de la votación enlistados en el acta.
  - RV>IN=Resultados de la votación enlistados en el acta.
  - BS + RV != BE
  - BS + RV != BE
  - PV > IN
- 5.- El número de votos nulos sea mayor a la diferencia entra las o los candidatos listados en el primer y segundo lugar en votación.
- 6.- Todos los votos hayan sido depositados a favor de un mismo partido político o candidatura independiente.
- 7.- Cuando el paquete electoral se reciba con muestras de alteración.



Programa de Resultados  
Electoral de Cómputo para las  
Elecciones Locales (PRECEL)

Administrador

### Anexo de Sesión Extraordinaria

Estimación derivada de la aplicación de la fórmula de grupos y puntos de recuento.

#### CONSEJO ELECTORAL DISTRITAL 18 - (HOPELCHÉN) Elección: Juntas Municipales

Número de Casillas a recontar (NCR):	<input type="text" value="14"/>
Grupos de Trabajo (GT):	<input type="text" value="1"/>
Segmentos de media hora requeridos (S):	<input type="text" value="28"/>
Horas disponibles (Plazo máximo: sábado 23:59 hrs.):	<input type="text" value="14"/>

$$(NCR / GT) / S = PR$$

**Modalidad: Recuento en Pleno del Consejo Electoral**

Estos paquetes deberán ser recontados en el pleno del Consejo Electoral, no se requiere de grupos de trabajo.



Av. Fundadores No. 18, Área Ah Kim Pech, C.P. 24014, San Francisco de Campeche  
Tel. (981) 127 30 10 Ext. 1081



Proceso Electoral Estatal Ordinario 2021



Programa de Resultados  
Electoral de Cómputo para las  
Elecciones Locales (PRECEL)

Administrador

## Anexo 2. Escenarios y Grupos de Recuento

CONSEJO ELECTORAL DISTRITAL 18 - (HOPELCHÉN)  
Elección: Gobernatura

Nombre GT: Gub\_GTNo1

Total Actas: 27

Punto Recuento: GUB\_GTNO1\_PR\_1 - Total Actas: 13

381 B	381 C1	381 C2	382 C2	386 B	388 B
388 C2	388 C3	389 B	389 C1	391 B	395 B
395 C1					

Punto Recuento: GUB\_GTNO1\_PR\_2 - Total Actas: 14

397 B	398 B	401 B	401 C1	403 B	403 C1
405 B	406 B	409 B	410 B	410 C1	410 C2
411 B	412 B				



Av. Fundadores No. 18, Área Ah Kim Pech, C.P. 24014. San Francisco de Campeche

Tel. (981) 127 30 10 Ext. 1081



Proceso Electoral Estatal Ordinario 2021



Programa de Resultados  
Electoral de Cómputo para las  
Elecciones Locales (PRECEL)

Administrador

### Anexo 2. Escenarios y Grupos de Recuento

CONSEJO ELECTORAL DISTRITAL 18 - (HOPELCHÉN)

Elección: Diputaciones MR

Nombre GT: DipMR\_GTNo1

Total Actas: 21

Punto Recuento: DIPMR\_GTNO1\_PR\_1 - Total Actas: 10

382 B	382 C2	386 B	388 C2	389 B	391 B
392 B	395 B	395 C1	397 B		

Punto Recuento: DIPMR\_GTNO1\_PR\_2 - Total Actas: 11

398 B	401 B	403 C1	405 B	409 B	410 B
410 C1	410 C2	411 B	411 E1	412 B	

**ANEXO 3**

CONSEJO ELECTORAL DISTRITAL 18 HOPELCHÉN		CALLE 20 NO. 104, ENTRE CALLE 17 Y 19, COLONIA CENTRO, C.P. 24600, HOPELCHÉN.
SIMBOLOGÍA	DISTRIBUCIÓN GEOGRÁFICA DISTRITAL	CARTOGRAFÍA DOMICILIARIA
<ul style="list-style-type: none"> <li> Puerta</li> <li> Ventana</li> <li> Centro de carga eléctrica</li> <li> Contacto eléctrico</li> <li> Firewall (Fortinet 60D)</li> <li> Switch (16 puertos)</li> <li> Modem TELMEX</li> <li> Cable UTP Cat. 5</li> <li> Cámara IP</li> <li> Ruta de traslado del paquete electoral</li> <li> Ruta acta PREP</li> </ul>	<p><b>DISTRITO 18</b></p>	

**FRENTE - PLANTA ÚNICA**

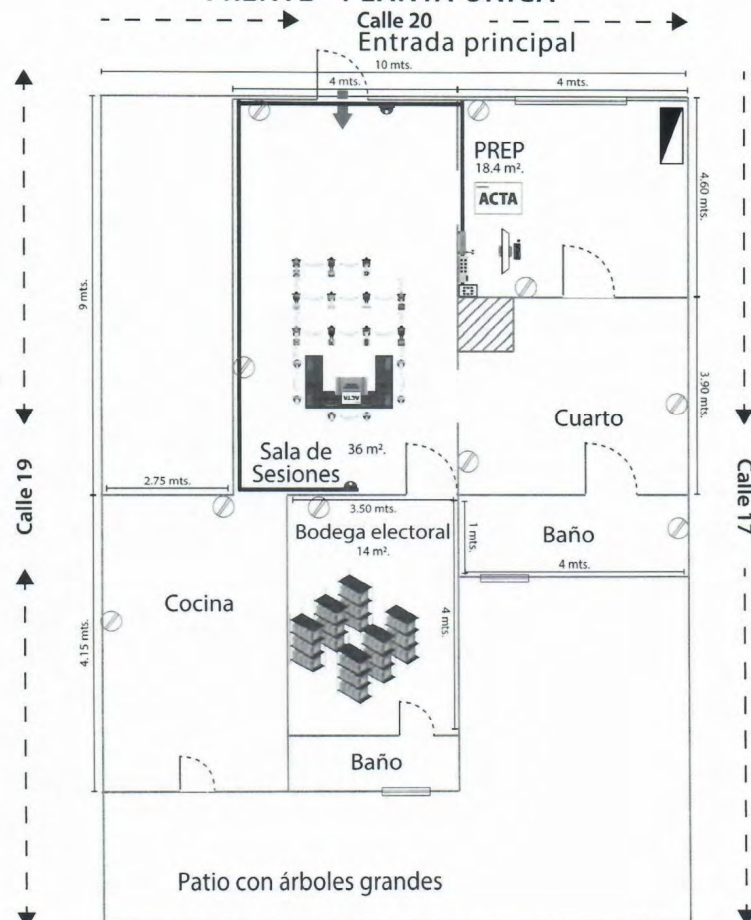

**PLANO ARQUITECTÓNICO**

**ANEXO 3**

CALLE 20 No. 104, ENTRE CALLE 17 Y 19, COLONIA CENTRO, C.P. 24600, HOPELCHÉN.

**CONSEJO ELECTORAL DISTRITAL 18**  
Hopelchén

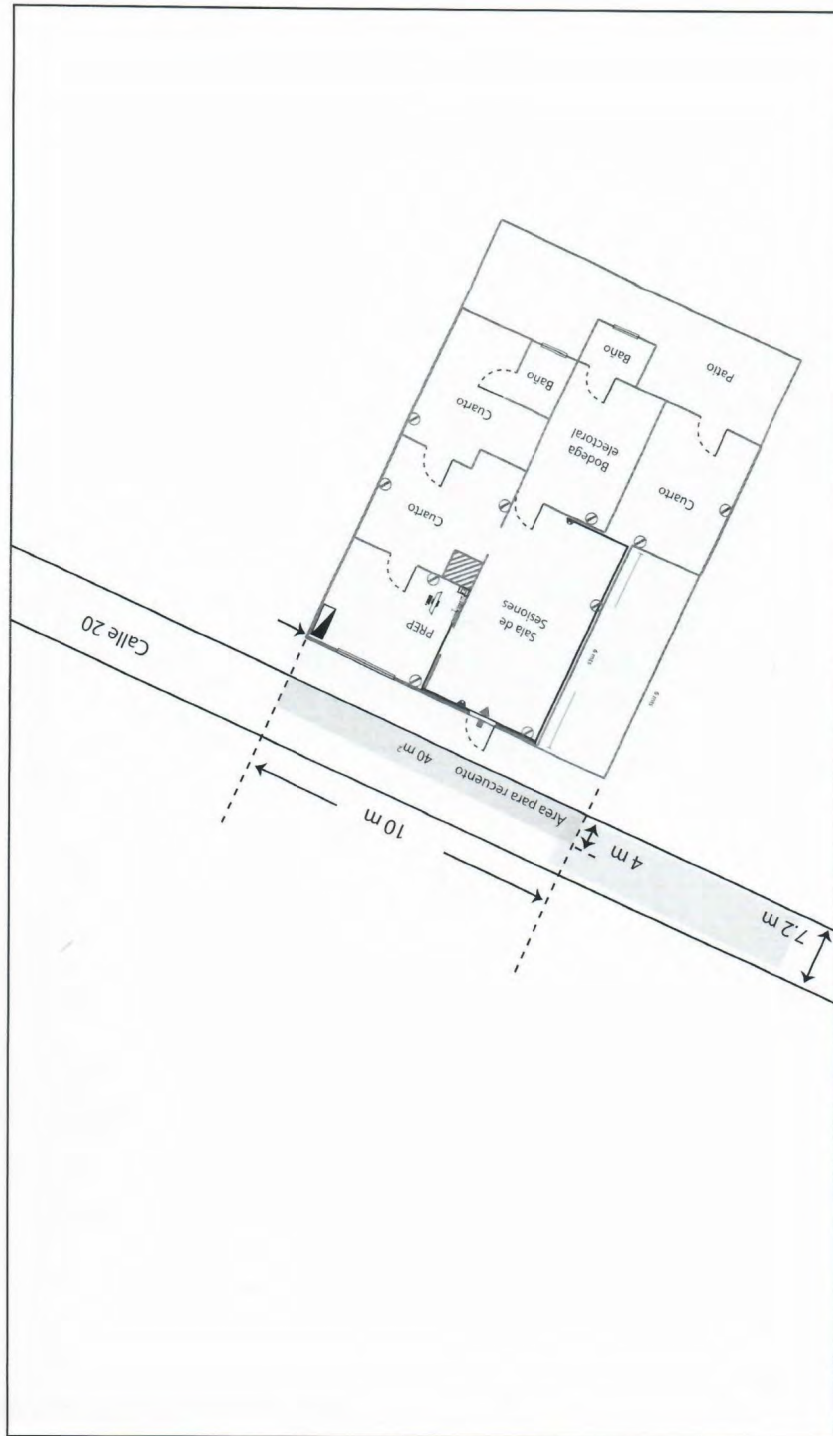

Area contemplada para recuento de votos. Se deja espacio para la circulación vial.

**PLANO DE EXTERIORES**



INSTITUTO ELECTORAL DEL ESTADO DE CAMPECHE



CONSEJO ELECTORAL DISTRITAL 18

NOMBRES Y FIRMAS DE QUIENES INTERVINIERON

Grupo 2 7/02/2021

NOMBRES	CARGO	FIRMA
Amanda Guadalupe Gómez Yam	Consejera Electoral	
Karen Merari Tun Huchin	Consejera Electoral	
Celia Jaqueline Chabie Jiménez	Auxiliar de Acreditación	
Ángel Eduardo Pérez Chan	Auxiliar de Captura	Ángel Eduardo
Jorge Alexa Duckett Montalvo	Auxiliar de control de grupo de trabajo	
Mauricio Eduardo Miss Dzul	Auxiliar de control de bodega	
Luis Ricardo Coh Uc	Auxiliar de documentación	
Gladys Georgina Quiñones Loeza	Auxiliar de Recuento	
Kevin Aarón Ake Acosta	Auxiliar de Traslado	
Cesar Díaz Novelo	Representante del PAN	
Moisés Pool Alpuche	Representante del PRI	
Carlos Ríos Caamal	Representante del PRD	
Dariana Lolbe Colli Haas	Representante del PT	
Sammy Sansores López	Representante del Movimiento Ciudadano	
Adán Martínez Ledezma	Representante de Morena	
Manuel Jesús Soancall Bencomo	Representante de Fuerza x México	

"Como receptor de la información contenida en la presente documentación deberá hacer uso de la misma, exclusivamente para los fines para los que fue proveída y obligarse a custodiar los datos de carácter personal y confidencial en ella incluidos, así como evitar su alteración, manipulación o divulgación en términos de la normatividad vigente en materia de datos personales".



INSTITUTO ELECTORAL DEL ESTADO DE CAMPECHE



CONSEJO ELECTORAL DISTRITAL 18

NOMBRES Y FIRMAS DE QUIENES INTERVINIERON

Grupo # 2 18/07/2021

NOMBRES	CARGO	FIRMA
Amanda Guadalupe Gómez Yam	Consejera Electoral	
Karen Merari Tun Huchin	Consejera Electoral	
Celia Jaqueline Chable Jiménez	Auxiliar de Acreditación	
Ángel Eduardo Pérez chan	Auxiliar de Captura	Ángel Eduardo
Jurce Alexa Duckett Montalvo	Auxiliar de control de grupo de trabajo	
Mauricio Eduardo Miss Dzul	Auxiliar de control de bodega	
Luis Ricardo Coh Uc	Auxiliar de documentación	
Gladys Georgina Quiñones Loeza	Auxiliar de Recuento	
Kevin Aarón Ake Acosta	Auxiliar de Traslado	
Fátima Nereyda Salazar Uitz	Representante del PAN	
Gerardo Gabriel Ramírez Novalo	Representante del PRI	
José Antonio Chel salinas	Representante del PRD	
María Elena Caamal Pinzón	Representante del PT	
Roger Ulises Caamal Barrera	Representante del Movimiento Ciudadano	
Antonio de León Canastuj	Representante de Morena	
Marcos Adrián ke Gala	Representante de RSP	
Nabil Yareli Yeh Pech	Representante de Fuerza x México	

*"Como receptor de la información contenida en la presente documentación deberá hacer uso de la misma, exclusivamente para los fines para los que fue provista y obligarse a custodiar los datos de carácter personal y confidencial en sus archivos, así como evitar su alteración, manipulación o divulgación en términos la normatividad vigente en materia de datos personales"*



INSTITUTO ELECTORAL DEL ESTADO DE CAMPECHE



CONSEJO ELECTORAL DISTRITAL 18

NOMBRES Y FIRMAS DE QUIENES INTERVINIERON Grupo 1 9/06/2021

NOMBRES	FIRMAS
IZTACCIHUATL MENDEZ MARTINEZ	
FELIPE TUT MOO	
CELIA JAQUELINE CHABLE JIMENEZ	
ANGEL EDUARDO PEREZ CHAN	Angel Eduardo
JOICE ALEXA DUCKETT MONTALVO	
MAURICIO EDUARDO MISS DZUL	
WILBERTH DOMINGUZ SANORES	
MARIA DE LOS ANGELES PECH PEREZ	
VICTOR ALFONSO YAM	
ALAN JESUS SANCHES DOMINGUEZ	
FATIMA NEREYDA SALAZAR UITZ	
GERARDO GABRIEL RAMIREZ NOVELO	
JOSE ANTONIO CHEL SALINAS	
MARIA ELENA CAAMAL PINZON	
EDMUND RUBEN BALL SIERRA	
ANTONIO DE LEON CANASTUJ	
MARCOS ADRIAN KE GALA	
NABIL YARELY YEH PECH	



INSTITUTO ELECTORAL DEL ESTADO DE CAMPECHE



CONSEJO ELECTORAL DISTRITAL 18

NOMBRES Y FIRMAS DE QUIENES INTERVINIERON

Grupo 1 10/06/2021

NOMBRES	FIRMAS
IZTACCIHUATL MENDEZ MARTINEZ	
FELIPE TUT MOO	
CELIA JAQUELINE CHABLE JIMENEZ	
ANGEL EDUARDO PEREZ CHAN	Angel Eduardo
JOICE ALEXA DUCKETT MONTALVO	
MAURICIO EDUARDO MISS DZUL	
WILBERTH DOMINGUEZ SANORES	
MARIA DE LOS ANGELES PECH PEREZ	
VICTOR ALFONSO YAM	
ALAN JESUS SANCHEZ DOMINGUEZ	
RENAN GONZALES HOYOS	
JOSE EUSEBIO DZUL TZEC	
OLIVERIO CHAN KOH	
DARIANA LOL BE COLLI HAAS	
ALEJANDRA SOLIS BIRRUETA	
EDWIN EMMANUEL CHAN PECH	
MANUEL JESUS SOANCATL BENCOMO	

"Como receptor de la información contenida en la presente documentación deberá hacer uso de la misma, exclusivamente para los fines para los que fue proveída y obligarse a custodiar los datos de carácter personal y confidencial en ella incluidos, así como evitar su alteración, manipulación o divulgación en términos la normatividad vigente en materia de datos personales".



Instituto Electoral del Estado de Campeche  
Consejo Distrital 19



Acuerdo CD19/15/2021

**ACUERDO DEL CONSEJO ELECTORAL DISTRITAL 19, POR EL QUE SE DA CUMPLIMIENTO A LAS ACTIVIDADES SEÑALADAS EN EL PUNTO 4.4 DE LOS LINEAMIENTOS PARA EL DESARROLLO DE LAS SESIONES DE CÓMPUTO DE LAS ELECCIONES LOCALES DEL ESTADO DE CAMPECHE PARA EL PROCESO ELECTORAL ESTATAL ORDINARIO 2021.**

**ACUERDO:**

**PRIMERO:** Se aprueban las casillas cuya votación será objeto de un nuevo escrutinio y cómputo por alguna de las objeciones fundadas establecidas en el artículo 553 de la Ley de Instituciones y Procedimientos Electorales del Estado de Campeche, conforme al **ANEXO UNO** del presente documento, que se tiene aquí por reproducido como si a la letra se insertase, para todos los efectos legales y administrativos a que haya lugar; en términos de las consideraciones XIX, XX, XXI y XXII.

**SEGUNDO:** Se aprueba la creación e integración de los Grupos de Trabajo y, en su caso, de los Puntos de Recuento, así como su instalación para el inicio inmediato del recuento de votos en la parcialidad de las casillas de manera simultánea al cotejo de actas que realizará el Pleno de este Consejo Electoral Distrital, cuando en el recuento de la votación de cada casilla el número de paquetes a recontar sea mayor a veinte, conforme al **ANEXO DOS** del presente documento, que se tiene aquí por reproducido como si a la letra se insertase, para todos los efectos legales y administrativos a que haya lugar; en los términos de las consideraciones XIX, XX, XXI y XXII.

**TERCERO:** Se aprueban los espacios para la instalación de grupos de trabajo y, en su caso, puntos de recuento; previstos para el recuento de votos en la parcialidad de las casillas y el recuento de votos en la totalidad de las casillas; conforme al **ANEXO TRES** del presente documento, que se tiene aquí por reproducido como si a la letra se insertase, para todos los efectos legales y administrativos a que haya lugar; en los términos de las consideraciones XIX, XX, XXI y XXII.

**CUARTO:** Se aprueba el listado de participantes que auxiliarán a este Consejo Electoral Distrital, en el recuento de votos en la parcialidad de las casillas y asignación de funciones; así como en el caso, de un recuento en la totalidad de las casillas, se deberá aprobar el número de participantes necesarios que auxilie al Consejo Electoral; conforme al **ANEXO CUATRO** del presente documento, que se tiene aquí por reproducido como si a la letra se insertase, para todos los efectos legales y administrativos a que haya lugar; en los términos de las consideraciones XIX, XX, XXI y XXII.

**QUINTO:** Se instruye a la Secretaría de este Consejo Electoral Distrital 19, dependiente del Instituto Electoral del Estado de Campeche, turnar de manera electrónica el presente Acuerdo y sus Anexos a la Dirección Ejecutiva de Organización Electoral, Partidos y Agrupaciones Políticas, del Instituto Electoral del Estado de Campeche, para que esta a su vez, turne de manera electrónica el presente Acuerdo y sus Anexos a la Secretaría Ejecutiva del Consejo General del Instituto Electoral del Estado de Campeche, para todos los efectos legales y administrativos a que haya lugar; lo anterior, conforme a los razonamientos expuestos en la Consideración XXIII del presente Acuerdo.



Instituto Electoral del Estado de Campeche  
Consejo Distrital 19

Acuerdo CD19/15/2021



**SEXTO:** Publíquese los puntos resolutivos del presente Acuerdo en el Periódico Oficial del Estado.

**EL PRESENTE ACUERDO FUE APROBADO POR UNANIMIDAD DE VOTOS POR EL CONSEJO DISTRITAL 19 DE HECELCHAKÁN DEPENDIENTE DEL INSTITUTO ELECTORAL DEL ESTADO DE CAMPECHE, EN LA DÉCIMA SESIÓN EXTRAORDINARIA CELEBRADA EL DÍA 15 DE MAYO DE DOS MIL VEINTIUNO.**

**C. JORGE IVAN HEREDIA EUÁN PRESIDENTE DEL CONSEJO DISTRITAL 19.-C. CARLOS DANIEL COLLI BACAB SECRETARIO DEL CONSEJO DISTRITAL 19. -RÚBRICAS.**

*"Como receptor de la información contenida en la presente documentación deberá hacer uso de la misma, exclusivamente para los fines para los que fue proveída y obligarse a custodiar los datos de carácter personal y confidencial en ella incluidos, así como evitar su alteración, manipulación o divulgación en términos la normatividad vigente en materia de datos personales".*



**INSTITUTO ELECTORAL DEL ESTADO DE CAMPECHE**  
**Consejo Electoral Distrital 20**



Acuerdo: CD20/17/2021.

**ACUERDO DEL CONSEJO ELECTORAL DISTRITAL 20, POR EL QUE SE DA CUMPLIMIENTO A LAS ACTIVIDADES SEÑALADAS EN EL PUNTO 4.4 DE LOS LINEAMIENTOS PARA EL DESARROLLO DE LAS SESIONES DE CÓMPUTO DE LAS ELECCIONES LOCALES DEL ESTADO DE CAMPECHE PARA EL PROCESO ELECTORAL ESTATAL ORDINARIO 2021.**

**ACUERDO:**

**PRIMERO:** Se aprueban las casillas cuya votación será objeto de un nuevo escrutinio y cómputo por alguna de las objeciones fundadas establecidas en el artículo 553 de la Ley de Instituciones y Procedimientos Electorales del Estado de Campeche, conforme al **ANEXO UNO** del presente documento, que se tiene aquí por reproducido como si a la letra se insertase, para todos los efectos legales y administrativos a que haya lugar; en términos de las consideraciones XIX, XX, XXI y XXII.

**SEGUNDO:** Se aprueba la creación e integración de los Grupos de Trabajo y, en su caso, de los Puntos de Recuento, así como su instalación para el inicio inmediato del recuento de votos en la parcialidad de las casillas de manera simultánea al cotejo de actas que realizará el Pleno de este Consejo Electoral Distrital, cuando en el recuento de la votación de cada casilla el número de paquetes a recontar sea mayor a veinte, conforme al **ANEXO DOS** del presente documento, que se tiene aquí por reproducido como si a la letra se insertase, para todos los efectos legales y administrativos a que haya lugar; en los términos de las consideraciones XIX, XX, XXI y XXII.

**TERCERO:** Se aprueban los espacios para la instalación de grupos de trabajo y, en su caso, puntos de recuento; previstos para el recuento de votos en la parcialidad de las casillas y el recuento de votos en la totalidad de las casillas; conforme al **ANEXO TRES** del presente documento, que se tiene aquí por reproducido como si a la letra se insertase, para todos los efectos legales y administrativos a que haya lugar; en los términos de las consideraciones XIX, XX, XXI y XXII.

**CUARTO:** Se aprueba el listado de participantes que auxiliarán a este Consejo Electoral Distrital, en el recuento de votos en la parcialidad de las casillas y asignación de funciones; así como en el caso, de un recuento en la totalidad de las casillas, se deberá aprobar el número de participantes necesarios que auxilie al Consejo Electoral; conforme al **ANEXO CUATRO** del presente documento, que se tiene aquí por reproducido como si a la letra se insertase, para todos los efectos legales y administrativos a que haya lugar; en los términos de las consideraciones XIX, XX, XXI y XXII.

**QUINTO:** Se instruye a la Secretaría de este Consejo Electoral Distrital 20, dependiente del Instituto Electoral del Estado de Campeche, turnar de manera electrónica el presente Acuerdo y sus Anexos a la Dirección Ejecutiva de Organización Electoral, Partidos y Agrupaciones Políticas, del Instituto Electoral del Estado de Campeche, para que esta a su vez, turne de manera electrónica el presente Acuerdo y sus Anexos a la Secretaría Ejecutiva del Consejo General del Instituto Electoral del Estado de Campeche, para todos los efectos legales y administrativos a que haya lugar; lo anterior, conforme a los razonamientos expuestos en la Consideración XXIII del presente Acuerdo.

**SEXTO:** Publíquese los puntos resolutivos del presente Acuerdo en el Periódico Oficial del Estado.



**INSTITUTO ELECTORAL DEL ESTADO DE CAMPECHE**  
**Consejo Electoral Distrital 20**



Acuerdo: CD20/17/2021.

**EL PRESENTE ACUERDO FUE APROBADO POR UNANIMIDAD DE VOTOS POR EL CONSEJO ELECTORAL DISTRITAL 20 DEPENDIENTE DEL INSTITUTO ELECTORAL DEL ESTADO DE CAMPECHE, EN LA 11ª SESIÓN EXTRAORDINARIA CELEBRADA EL DÍA 8 DE JUNIO DE DOS MIL VEINTIUNO.**

C. ELISA DE LOURDES ARCOS PAREDES, CONSEJERA PRESIDENTA DEL CONSEJO ELECTORAL DISTRITAL 20.- C. JULIO CESAR RAMIREZ ROSADO, SECRETARIO DEL CONSEJO ELECTORAL DISTRITAL 20.- RUBRICÁS.

*"Como receptor de la información contenida en la presente documentación deberá hacer uso de la misma, exclusivamente para los fines para los que fue proveída y obligarse a custodiar los datos de carácter personal y confidencial en ella incluidos, así como evitar su alteración, manipulación o divulgación en términos la normatividad vigente en materia de datos personales".*



# Anexo 1

INFORME DE LA PRESIDENCIA DEL CONSEJO  
ELECTORAL CON ANÁLISIS FINAL DE

## GUBERNATURA

CASILLAS CUYA VOTACIÓN SERÁ OBJETO DE  
NUEVO ESCRUTINIO Y CÓMPUTO

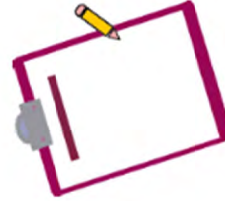

REUNIÓN DE  
TRABAJO PREVIA  
DÍA MARTES







INSTITUTO ELECTORAL DEL ESTADO DE CAMPECHE  
PROCESO ELECTORAL ORDINARIO 2021  
INFORME DE LA PRESIDENCIA DEL CONSEJO ELECTORAL CON ANÁLISIS FINAL  
GUBERNATURA - DISTRITO 20  
SOBRE PAQUETES ELECTORALES QUE SON SUSCEPTIBLES A RECUESTO  
RESULTADOS PRELIMINARES PARA COTEJO - RECUESTO

Anexo 1  
REUNIÓN DE TRABAJO PREVIA  
DÍA MARTES



PAUZADA

Ata de la reunión de trabajo del comité de revisión de resultados y cotejo

CASILLA	4	446	0	2	4	147	193	0	0	0	3	4	0	0	2	0	805	8	813	DISTRITOS DE RESCUESTOS ELECTORALES									
																				1	2	3	4	5	6	7	8	9	10
268 B																										X			
268 C2																										X			
269 C1						72	119	3	0	1	0	0	0	0	2	0	284	8	292							X			
429 C1						134	163	0	2	2	4	0	0	1	1	0	524	11	535							X			
429 C2						135	156	3	1	1	0	1	0	2	0	0	517	12	529							X			
433 B						148	171	3	5	0	8	0	0	0	0	0	0	0	0							X			
435 B						120	136	3	1	0	2	0	0	0	1	0	455	6	461							X			
<b>Total 33 casillas</b>	107	3,049	42	216	91	2,629	3,793	46	42	37	298	20	0	6	39	1	7,642	143	7,785							X			

- Causales de Recuento Parcial:**
- 1.- Cuando los resultados de las actas no coinciden o sean ilegibles.
  - 2.- Se detectan alteraciones evidentes en las actas que generen duda fundada sobre el resultado de la elección en la casilla.
  - 3.- Cuando no exista el acta de escrutinio y cómputo en el expediente de la casilla o no opere en el poder de la Presidencia del Consejo Electoral Distrital o Municipal.
  - 4.- **Existen errores o inconsistencias evidentes en los distintos elementos de las actas.**  
 PV := RV  
 BS := Boleas Sobrantes  
 BE := Boleas entregadas  
 PV := Personas que votaron más representantes de partido y de candidaturas independientes que votaron sin estar en la lista nominal.  
 BS + RV := BE  
 BS + RV := BE  
 PV > LN  
 PV := Resultados de la votación asertados en el acta.  
 RV := Resultados de la votación asertados en el acta.  
 BS := Boleas sobrantes.  
 BE := Boleas entregadas.  
 PV := Personas que votaron más representantes de partido y de candidaturas independientes que votaron sin estar en la lista nominal.  
 BS + RV := BE  
 BS + RV := BE  
 PV > LN  
 PV := Resultados de la votación asertados en el acta.  
 RV := Resultados de la votación asertados en el acta.  
 BS := Boleas sobrantes.  
 BE := Boleas entregadas.



# Anexo 1

INFORME DE LA PRESIDENCIA DEL CONSEJO  
ELECTORAL CON ANÁLISIS FINAL DE

## DIPUTACIONES LOCALES MR

CASILLAS CUYA VOTACIÓN SERÁ OBJETO DE  
NUEVO ESCRUTINIO Y CÓMPUTO



REUNIÓN DE  
TRABAJO PREVIA  
DÍA MARTES



**Anexo 1**  
REUNIÓN DE TRABAJO PREVIA  
DÍA MARTES

**ieec**  
INSTITUTO ELECTORAL DEL ESTADO DE CAMPECHE  
PROCESO ELECTORAL ORDINARIO 2021  
INFORME DE LA PRESIDENCIA DEL CONSEJO ELECTORAL CON ANÁLISIS FINAL  
DIPUTACIONES LOCALES MR. - DISTRITO 20  
CASILLAS CUYA VOTACION SERÁ OBJETO DE NUEVO ESCRUTINIO Y COMPUTO  
RESULTADOS PRELIMINARES PARA DOTEJO - RECUENTO

PALIZADA

Actas en el orden alfabético de acuerdo con el Registro y padrón de casillas.

CASILLA	PARTIDOS POLÍTICOS											CONVENCIONES PRONUNCIADOS	VOTOS VÁLIDOS	VOTOS NULLOS	VOTACION DEFINITIVA	CASILLAS DE PRESENCIA																						
	PAN	CRD	SUM	PT	HERO	PUSC	mogma	PES	FSP	AFRIL	CD					UD	CD	CD	CD	CD	CD	CD	CD															
	2	54	0	3	3	69	168	0	1	2	3					1	0	0	0	0	0	0	0															
218 S1	18	119	2	6	14	55	199	5	5	3	0	0	0	0	0	0	0	426	15	0	0	0	0	0	0	0	0	0	0	0	X	X						
221 B	0	0	0	0	0	0	0	0	0	0	0	0	0	0	0	0	0	0	0	0	0	0	0	0	0	0	0	0	0	X								
222 B	0	0	0	0	0	0	0	0	0	0	0	0	0	0	0	0	0	0	0	0	0	0	0	0	0	0	0	0	0									
223 B	0	0	0	0	0	0	0	0	0	0	0	0	0	0	0	0	0	0	0	0	0	0	0	0	0	0	0	0	0									
224 B	0	0	0	0	0	0	0	0	0	0	0	0	0	0	0	0	0	0	0	0	0	0	0	0	0	0	0	0	0									
224 C1	0	0	0	0	0	0	0	0	0	0	0	0	0	0	0	0	0	0	0	0	0	0	0	0	0	0	0	0	0									
225 B	11	87	1	5	9	62	164	1	7	2	1	0	0	0	0	0	0	350	8	0	358	0	0	0	0	0	0	0	X									
225 C1	11	89	5	2	9	69	128	2	6	2	1	0	0	0	0	0	0	324	12	0	336	0	0	0	0	0	0	0										
239 B	7	57	2	2	12	24	116	2	4	2	7	0	0	0	0	0	0	0	0	0	0	0	0	0	0	0	0	0										
239 C1	7	61	4	4	6	46	111	1	5	1	1	2	0	0	0	0	0	249	0	0	249	0	0	0	0	0	0	0	X									
263 B	5	145	11	14	5	42	111	1	3	0	3	3	0	3	0	3	0	346	21	0	367	0	0	0	0	0	0	0	X									
263 C1	9	150	27	12	4	36	124	1	1	1	7	1	0	0	0	0	0	373	2	0	375	0	0	0	0	0	0	0									X	







INSTITUTO ELECTORAL DEL ESTADO DE CAMPECHE  
PROCESO ELECTORAL ESTADAL ORDINARIO 2021  
INFORME DE LA PRESIDENCIA DEL CONSEJO ELECTORAL CON ANALISIS FINAL  
DIPUTACIONES LOCALES MR. - DISTRITO 20  
CASILLAS CUYA VOTACION SERA OBJETO DE NUEVO ESCRUTINIO Y COMPUTO  
RESULTADOS PRELIMINARES PARA DOTEJO - RECUESTO

Anexo 1  
REUNIÓN DE TRABAJO PREVIA  
DÍA MARTES



PALIZADA

Atado en el depósito del Estado del patrimonio que se registra y custodia

Resolución con Fianza y/o Garantía Económica emitida el 7 de agosto de 2021

CASILLA	CANTIDAD DE VOTOS PRESENTADOS											VOTACION RECORRIDA	VOTACION RECORRIDA	CANTIDAD DE VOTOS PRESENTADOS																		
	2	3	4	5	6	7	8	9	10	11	12			13	14	15	16	17	18	19	20	21	22	23	24	25	26	27	28	29	30	
431 B	161	39	3	149	197	2	3	1	1	0	0	0	0	0	0	0	0	0	0	0	0	0	0	0	0	0	0	0	0	566	10	576
432 B	143	2	41	1	76	112	0	2	0	0	1	0	0	0	0	0	0	0	0	0	0	0	0	0	0	0	0	0	383	6	389	
433 B	128	4	54	0	136	169	2	3	0	6	0	0	0	0	0	0	0	0	0	0	0	0	0	0	0	0	0	0	0	0	0	
434 B	82	0	3	4	14	63	0	0	0	1	0	0	0	0	0	0	0	0	0	0	0	0	0	0	0	0	0	167	2	169		
435 B	139	7	35	1	79	183	4	1	1	1	0	0	0	0	0	0	0	0	0	0	0	0	0	0	0	0	0	456	6	462		
436 B	23	0	7	2	18	34	1	1	0	0	0	0	0	0	0	0	0	0	0	0	0	0	0	0	0	0	0	89	5	94		
439 B	157	1	3	0	33	134	0	2	1	0	0	0	0	0	0	0	0	0	0	0	0	0	0	0	0	0	0	335	4	339		
439 C1	152	0	4	0	21	162	1	0	0	0	0	0	0	0	0	0	0	0	0	0	0	0	0	0	0	0	0	340	4	344		



INSTITUTO ELECTORAL DEL ESTADO DE CAMPECHE  
PROCESO ELECTORAL ESTATAL ORDINARIO 2021  
INFORME DE LA PRESIDENCIA DEL CONSEJO ELECTORAL CON ANALISIS FINAL  
DIPUTACIONES LOCALES MR. - DISTRITO 20  
CASILLAS CUYA VOTACION SERÁ OBJETO DE NUEVO ESCRUTINIO Y COMPUTO  
RESULTADOS PRELIMINARES PARA DOTEJO - RECUBIERTO

Anexo 1  
REUNIÓN DE TRABAJO PREVIA  
DÍA MARTES



PALIZADA

Actas en el depósito de Internet de los resultados que se elaboran y actualizan a medida que van sucediendo.

Resultados con favor a la lista nominal inscrita en el día de la votación.

CASILLA	CANTIDAD DE VOTOS											TOTAL						
	1	2	3	4	5	6	7	8	9	10	11							
Total 56 casillas	257	4,914	159	630	417	2,822	5,983	72	107	66	232	22	0	10	1	14,645	366	15,011

**Causales de Recuento Parcial:**

- 1.- Cuando los resultados de las actas no concuerden o sean ilegibles.
- 2.- Se detectan alteraciones evidentes en las actas que generen duda fundada sobre el resultado de la elección en la casilla.
- 3.- Cuando no exista el acta de escrutinio y cómputo en el expediente de la casilla o no opere en el poder de la Presidencia del Consejo Electoral Distrital y Municipal.
- 4.- Existen errores o inconsistencias evidentes en los distintos elementos de las actas.
  - BS = Boletas Sobranitas
  - PV = PV
  - BS + PV = BE
  - BS + RV = BE
  - PV > LN
- 5.- El número de votos nulos sea mayor a la diferencia entre las o los candidatos abocados en el primero y segundo lugar en votación.
- 6.- Todos los votos hayan sido depositados a favor de un mismo partido político o candidatura independiente.
- 7.- Cuando el paquete electoral se reciba con muestras de alteración.
  - PV = Personas que votaron más representantes de partido y de candidaturas independientes que votaron sin estar en la lista nominal.
  - RV = Resultados de la votación asentados en el acta.
  - BE = Boletas entregadas



# Anexo 1

INFORME DE LA PRESIDENCIA DEL CONSEJO  
ELECTORAL CON ANÁLISIS FINAL DE

## DIPUTACIONES LOCALES RP

CASILLAS CUYA VOTACIÓN SERÁ OBJETO DE  
NUEVO ESCRUTINIO Y CÓMPUTO



REUNIÓN DE  
TRABAJO PREVIA  
DÍA MARTES



INSTITUTO ELECTORAL DEL ESTADO DE CAMPECHE  
PROCESO ELECTORAL ESTATAL ORDINARIO 2021  
INFORME DE LA PRESIDENCIA DEL CONSEJO ELECTORAL CON ANALISIS FINAL  
DIPUTACIONES LOCALES RP - DISTRITO 20  
SOBRE PAQUETES ELECTORALES QUE SON SUSCEPTIBLES A RECUENTO  
RESULTADOS PRELIMINARES PARA COATEJO - RECUENTO

Anexo 1  
REUNIÓN DE TRABAJO PREVIA  
DÍA MARTES



Palizada con 1600 electores inscritos en el padrón electoral y 170 electores en el padrón electoral en el momento de la votación el 1 de julio de 2021.

Resultados por mesa y por sistema electoral aplicados a 1 de julio de 2021

ELECTORES EN PRESENCIA PERSONAL										
1	2	3	4	5	6	7	8	9	10	11

CABALLA	PAN	PRD	PSD	PT	MTD	morena	PES	FSP	AVT	COMUNIDAD PROGRESIVA S.	VOTOS UNIDOS	VOTOS NA LON	VOTACIONAL INDEFINIDA
218 \$1	2	54	0	3	3	69	168	0	1	2	0	0	0
<b>Total 1 casillas</b>	<b>2</b>	<b>54</b>	<b>0</b>	<b>3</b>	<b>3</b>	<b>69</b>	<b>168</b>	<b>0</b>	<b>1</b>	<b>2</b>	<b>0</b>	<b>0</b>	<b>0</b>

ELECTORES EN PRESENCIA PERSONAL										
1	2	3	4	5	6	7	8	9	10	11

**Causales de Recuento Parcial:**

- 1.- Cuando los resultados de las actas no coincidan o sean ilegibles.
- 2.- Se detectan alteraciones evidentes en las actas que generen duda fundada sobre el resultado de la elección en la casilla.
- 3.- Cuando no exista el acta de escrutinio y cómputo en el expediente de la casilla o no obrare en el poder de la Presidencia del Consejo Electoral Distrital y Municipal.
- 4.- Existen errores o inconsistencias evidentes en los distintos elementos de las actas.
  - BE=Boletines sobranites
  - BE=Boletines entregados
  - PV=Personas que votaron más representantes de partido y de candidaturas independientes que votaron sin estar en la lista nominal.
  - PV=Personas que votaron más representantes de partido y de candidaturas independientes que votaron sin estar en la lista nominal.
  - PV>LN
- 5.- El número de votos nulos sea mayor a la diferencia entre las o los candidatos ubicados en el primero y segundo lugar en votación.
- 6.- Todos los votos hayan sido depositados a favor de un mismo partido político o candidatura independiente.
- 7.- Cuando el paquete electoral se reciba con muestras de alteración.



# Anexo 1

INFORME DE LA PRESIDENCIA DEL CONSEJO  
ELECTORAL CON ANÁLISIS FINAL DE

## AYUNTAMIENTOS

CASILLAS CUYA VOTACIÓN SERÁ OBJETO DE  
NUEVO ESCRUTINIO Y CÓMPUTO



REUNIÓN DE  
TRABAJO PREVIA  
DÍA MARTES



 Programa de Resultados  
Electoral de Cómputo para las  
Elecciones Locales (PRECEL) Administrador

### Anexo 2. Escenarios y Grupos de Recuento

#### CONSEJO ELECTORAL DISTRITAL 20 - (PALIZADA)

Elección: Gobernatura

Nombre GT: Gub\_GTNo1

Total Actas: 33

Punto Recuento: GUB\_GTNO1\_PR\_1 - Total Actas: 16

199 B	199 C1	199 C2	200 C1	211 B	211 C1
214 B	214 C1	215 B	216 B	216 C1	216 S1
221 B	224 B	224 C1	225 B		

Punto Recuento: GUB\_GTNO1\_PR\_2 - Total Actas: 17

225 C1	239 B	239 C1	263 B	264 B	264 E1
265 C2	267 B	267 C1	267 C2	268 B	268 C2
269 C1	429 C1	429 C2	433 B	435 B	



Programa de Resultados  
Electoral de Cómputo para las  
Elecciones Locales (PRECEL)

Administrador

## Anexo 2. Escenarios y Grupos de Recuento

CONSEJO ELECTORAL DISTRITAL 20 - (PALIZADA)

Elección: Diputaciones MR

Nombre GT: DipMR\_GTNo1

Total Actas: 56

Punto Recuento: DIPMR\_GTNO1\_PR\_1 - Total Actas: 19

199 B	199 C1	199 C2	200 B	200 C1	211 B
211 C1	214 B	214 C1	215 B	216 B	216 C1
216 S1	221 B	222 B	223 B	224 B	224 C1
225 B					

Punto Recuento: DIPMR\_GTNO1\_PR\_2 - Total Actas: 19

225 C1	239 B	239 C1	263 B	263 C1	264 B
264 E1	265 B	265 C1	265 C2	266 B	266 C1
266 C2	267 B	267 C1	267 C2	267 C3	267 C4
268 B					

Punto Recuento: DIPMR\_GTNO1\_PR\_3 - Total Actas: 18

268 C1	268 C2	269 B	269 C1	428 B	428 C1
429 B	429 C1	429 C2	430 B	431 B	432 B
433 B	434 B	435 B	436 B	439 B	439 C1



	<p>Programa de Resultados Electores de Cómputo para las Elecciones Locales (PRECEL)</p>	<p>Administrador</p>
---	---	----------------------

### Anexo de Sesión Extraordinaria

Estimación derivada de la aplicación de la fórmula de grupos y puntos de recuento.

**CONSEJO ELECTORAL DISTRITAL 20 - (PALIZADA)**  
**Elección: Ayuntamiento**

Número de Casillas a recontar (NCR):	6
Grupos de Trabajo (GT):	1
Segmentos de media hora requeridos (S):	12
Horas disponibles (Plazo máximo: sábado 23:59 hrs.):	6

$(NCR / GT) / S = PR$

**Modalidad: Recuento en Pleno del Consejo Electoral**  
Estos paquetes deberán ser recontados en el pleno del Consejo Electoral, no se requiere de grupos de trabajo.

**ANEXO 3**

CONSEJO ELECTORAL DISTRITAL 20 PALIZADA		CALLE JOSE MARIA MORELOS No. 20, ENTRE CALLE FRANCISCO JAVIER MINA E IGNACIO RAMIREZ, COLONIA CENTRO, C.P. 24200, PALIZADA.
SIMBOLOGÍA	DISTRIBUCIÓN GEOGRÁFICA DISTRITAL	CARTOGRAFÍA DOMICILIARIA
<ul style="list-style-type: none"> <li> Puerta</li> <li> Ventana</li> <li> Centro de carga eléctrica</li> <li> Contacto eléctrico</li> <li> Firewall (Fortinet 60D)</li> <li> Switch (16 puertos)</li> <li> Modem TELMEX</li> <li> Cable UTP Cat. 5</li> <li> Cámara IP</li> <li> Ruta de traslado del paquete electoral</li> <li> Ruta de entrega PREP</li> </ul>	<p><b>DISTRITO 20</b></p>	

**FRENTE - PLANTA BAJA**

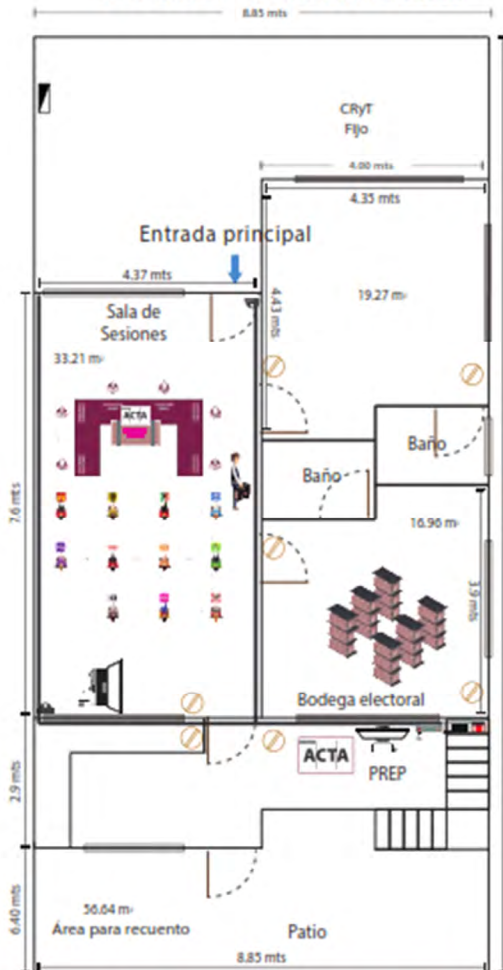

**FRENTE - PLANTA ALTA**

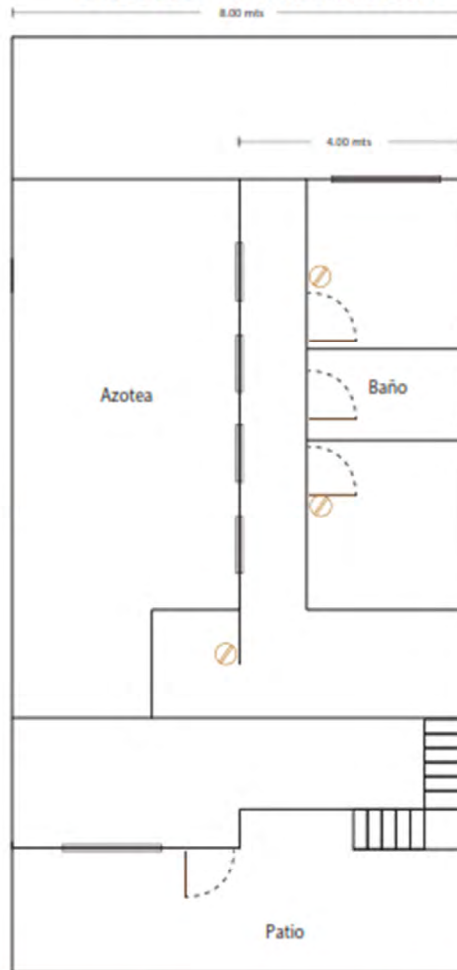

**PLANO ARQUITECTÓNICO**

**ANEXO 3**

**CONSEJO ELECTORAL DISTRITAL 20**  
Palizada

CALLE JOSÉ MARÍA MORELOS No. 20, ENTRE CALLE FRANCISCO JAVIER MINA Y CALLE IGNACIO RAMÍREZ, COLONIA CENTRO,  
C.P. 24200, PALIZADA.

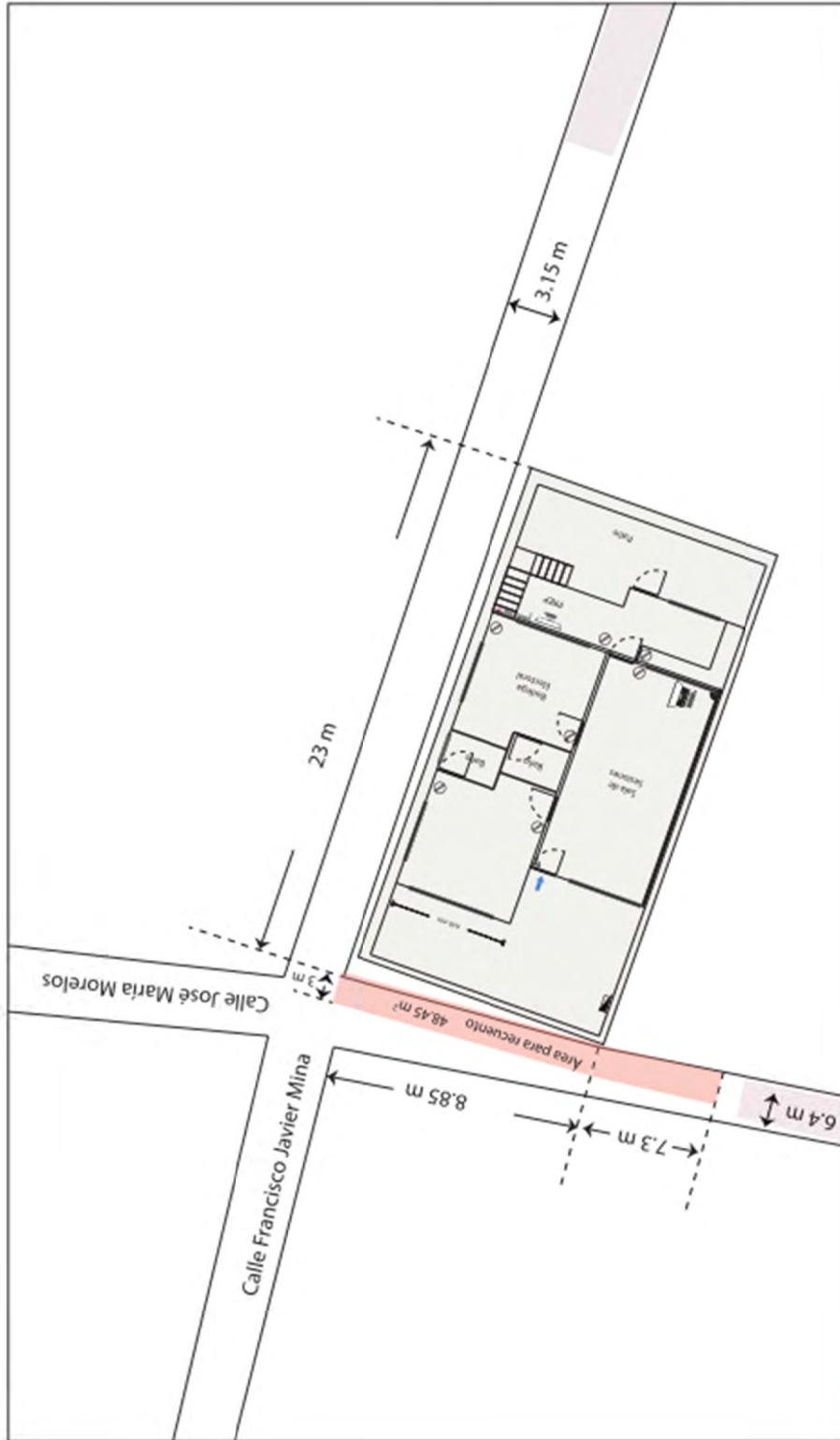

**PLANO DE EXTERIORES**



Proceso Electoral Estatal Ordinario 2021

## Programa de Resultados Electorales de Cómputo para las Elecciones Locales (PRECEL)

Anexo 4. Listado de Personal de grupos de trabajo y puntos de recuento.

CONSEJO ELECTORAL DISTRITAL: 20 CABECERA: PALIZADA, CAMPECHE

Elección: GUBERNATURA

Funcionario	Cargo	Funcionario que Reemplaza
Fátima Sofía Chan Macgregor	auxiliar del partido PAN	
José Enrique Morales Guzmán	auxiliar del partido VERDE	
José María Zetina Ortiz	auxiliar del Partido Movimiento cuidado	
Yahayra Guadalupe Heredia Esquivel	auxiliar del partido PRI	
Roberto Esquivel Camacho	auxiliar partido Morena	
Mario Arturo Silva Juárez	auxiliar del partido PRD	
Joaquín Antonio Jiménez López	Capacitador Asistente Electoral Local	
Iris del Carmen Cruz Hernández	Capacitador Asistente Electoral Local	
Pablo Cesar Gamboa García Hernández	auxiliar del partido PRI	
Elmer Rodríguez Pérez	auxiliar del partido VERDE	
Susleny chan López	auxiliar partido PRD	
Miguel Gutiérrez Chávez	auxiliar del Partido Movimiento cuidado	
Jairo Roel Jiménez Orlayneta	auxiliar del partido Morena	
Juana Edith Centeno Pérez	auxiliar partido pan	
Rafael Atany Nava Chan	Capacitador Asistente Electoral Local	
Julián Izquierdo Pérez	Capacitador Asistente Electoral Local	



Proceso Electoral Estatal Ordinario 2021

## Programa de Resultados Electorales de Cómputo para las Elecciones Locales (PRECEL)

Anexo 4. Listado de Personal de grupos de trabajo y puntos de recuento.

CONSEJO ELECTORAL DISTRITAL: 20

CABECERA: PALIZADA, CAMPECHE.

Elección: GUBERNATURA

Funcionario	Cargo	Funcionario que Reemplaza
Cristóbal Jiménez Guerra	auxiliar Morena	
Emanuel Hernández Hernández	auxiliar partido VERDE	
Aldo Eugenio Centeno Perez	auxiliar del partido Pan	
Elian Rebolledo Farfan	auxiliar del partido MOCI	
Cesar Augusto Zavala Diaz	auxiliar PRD	
Baltazar Ascencio Diaz	auxiliar del Partido PRI	
Jacobo Adrian Montejo Díaz	Capacitador asistente electoral local	
Claudino Brishel Lopez Acosta	Capacitador asistente electoral local	
Daniel Alfredo Cach Chavez	auxiliar del partido Moci	
Maria Magdalena Diaz Hernandez	Auxiliar del partido PRD	
Mariana Paola Centeno Perez	auxiliar del partido PAN	
Carlos Adolfo Priego Jasso	auxiliar del partido VERDE	
Smelin Chavez Izquierdo	auxiliar del partido Morena	
Jorge Augusto Lopez Quijano	auxiliar del partido PRI	
Joselito Uc Martinez	Capacitador asistente electoral local	
Carlos Miguel Olvera López	Capacitador asistente electoral local	



Proceso Electoral Estatal Ordinario 2021

## Programa de Resultados Electorales de Cómputo para las Elecciones Locales (PRECEL)

Anexo 4. Listado de Personal de grupos de trabajo y puntos de recuento.

CONSEJO ELECTORAL DISTRITAL: 20 CABECERA: PALIZADA, CAMPECHE.

Elección: DIPUTACION

Funcionario	Cargo	Funcionario que Reemplaza
Fatima Sofia Chan MAcgregor	auxiliar del partido PAN	
José Enrique Morales Guzmán	auxiliar del partido VERDE	
Karina Salvador Gomez	auxiliar del Partido Movimiento cuidado	
Yahayra Guadalupe Heredia Esquivel	auxiliar del partido PRI	
Cristian Monsibais Diaz	auxiliar partido Morena	
Mario Arturo Silva Juárez	auxiliar del partido PRD	
Joselito Uc Martinez	Capacitador asistente electoral local	
Rafael Atany Mendoza Salvador	Capacitador asistente electoral local	
Sara del Rosario Chan Ali	auxiliar del partido PRI	
Eli Gustavo Rodriguez Perez	auxiliar del partido VERDE	
Wilbert Antonio Camara Correa	auxiliar partido PRD	
Roberto del Carmen Garcia Paredes	auxiliar del Partido Movimiento cuidado	
Jairo Roel Jiménez Orlayneta	auxiliar del partido Morena	
Miguel Feliciano Gonzales Arcos	auxiliar partido PAN	
José Antonio Perera Chan	Capacitador asistente electoral local	
Iris Kassandra del Carmen Cruz Hernández	Capacitador asistente electoral local	



Proceso Electoral Estatal Ordinario 2021

## Programa de Resultados Electorales de Cómputo para las Elecciones Locales (PRECEL)

Anexo 4. Listado de Personal de grupos de trabajo y puntos de recuento.

CONSEJO ELECTORAL DISTRITAL: 20 CABECERA: PALIZADA, CAMPECHE.

Elección: DIPUTACION

Funcionario	Cargo	Funcionario que Reemplaza
Cristóbal Jiménez Guerra	auxiliar Morena	
Fred Raymundo Ballina Dominguez	auxiliar partido VERDE	
Mariana Paola Centeno Perez	auxiliar del partido Pan	
Martha Sanchez Chan	auxiliar del partido MOCI	
Cesar Augusto Zavala Diaz	auxiliar PRD	
Luis Ramon Huchin Sanchez	auxiliar del Partido PRI	
Jacobo Adrian Montejo Diaz	Capacitador asistente electoral local	
Antonio del Jesus Tacu	Capacitador asistente electoral local	
Maria Miss Garcia	auxiliar del partido Moci	
Maria Magdalena Diaz Hernandez	Auxiliar del partido PRD	
Patricia Isabel Job Sanchez	auxiliar del partido PAN	
Fatima Genoveva Kilkan Camara	auxiliar del partido VERDE	
Jose Manuel Ruiz Velazquez	auxiliar del partido Morena	
Abelardo Dominguez Gutierrez	auxiliar del partido PRI	
Claudio Manuel Jiménez Martínez	Capacitador asistente electoral local	
Fernando Sanchez Guemes	Capacitador asistente electoral local	



**INSTITUTO ELECTORAL DEL ESTADO DE CAMPECHE**  
**Consejo Electoral Distrital 21**



Acuerdo: CD21/20/2021.

**ACUERDO DEL CONSEJO ELECTORAL DISTRITAL 21, POR EL QUE SE DA CUMPLIMIENTO A LAS ACTIVIDADES SEÑALADAS EN EL PUNTO 4.4 DE LOS LINEAMIENTOS PARA EL DESARROLLO DE LAS SESIONES DE CÓMPUTO DE LAS ELECCIONES LOCALES DEL ESTADO DE CAMPECHE PARA EL PROCESO ELECTORAL ESTATAL ORDINARIO 2021.**

**ACUERDO:**

**PRIMERO:** Se aprueban las casillas cuya votación será objeto de un nuevo escrutinio y cómputo por alguna de las objeciones fundadas establecidas en el artículo 553 de la Ley de Instituciones y Procedimientos Electorales del Estado de Campeche, conforme al **ANEXO UNO** del presente documento, que se tiene aquí por reproducido como si a la letra se insertase, para todos los efectos legales y administrativos a que haya lugar; en términos de las consideraciones XIX, XX, XXI y XXII.

**SEGUNDO:** Se aprueba la creación e integración de los Grupos de Trabajo y, en su caso, de los Puntos de Recuento, así como su instalación para el inicio inmediato del recuento de votos en la parcialidad de las casillas de manera simultánea al cotejo de actas que realizará el Pleno de este Consejo Electoral Distrital, cuando en el recuento de la votación de cada casilla el número de paquetes a recontar sea mayor a veinte, conforme al **ANEXO DOS** del presente documento, que se tiene aquí por reproducido como si a la letra se insertase, para todos los efectos legales y administrativos a que haya lugar; en los términos de las consideraciones XIX, XX, XXI y XXII.

**TERCERO:** Se aprueban los espacios para la instalación de grupos de trabajo y, en su caso, puntos de recuento; previstos para el recuento de votos en la parcialidad de las casillas y el recuento de votos en la totalidad de las casillas; conforme al **ANEXO TRES** del presente documento, que se tiene aquí por reproducido como si a la letra se insertase, para todos los efectos legales y administrativos a que haya lugar; en los términos de las consideraciones XIX, XX, XXI y XXII.

**CUARTO:** Se aprueba el listado de participantes que auxiliarán a este Consejo Electoral Distrital, en el recuento de votos en la parcialidad de las casillas y asignación de funciones; así como en el caso, de un recuento en la totalidad de las casillas, se deberá aprobar el número de participantes necesarios que auxilie al Consejo Electoral; conforme al **ANEXO CUATRO** del presente documento, que se tiene aquí por reproducido como si a la letra se insertase, para todos los efectos legales y administrativos a que haya lugar; en los términos de las consideraciones XIX, XX, XXI y XXII.

**QUINTO:** Se instruye a la Secretaría de este Consejo Electoral Distrital 21, dependiente del Instituto Electoral del Estado de Campeche, turnar de manera electrónica el presente Acuerdo y sus Anexos a la Dirección Ejecutiva de Organización Electoral, Partidos y Agrupaciones Políticas, del Instituto Electoral del Estado de Campeche, para que esta a su vez, turne de manera electrónica el presente Acuerdo y sus Anexos a la Secretaría Ejecutiva del Consejo General del Instituto Electoral del Estado de Campeche, para todos los efectos legales y administrativos a que haya lugar; lo anterior, conforme a los razonamientos expuestos en la Consideración XXIII del presente Acuerdo.

**SEXTO:** Publíquese los puntos resolutivos del presente Acuerdo en el Periódico Oficial del Estado.



**INSTITUTO ELECTORAL DEL ESTADO DE CAMPECHE**  
**Consejo Electoral Distrital 21**



Acuerdo: CD21/20/2021.

**EL PRESENTE ACUERDO FUE APROBADO POR UNANIMIDAD DE VOTOS POR EL CONSEJO ELECTORAL DISTRITAL 21 DEPENDIENTE DE INSTITUTO ELECTORAL DEL ESTADO DE CAMPECHE, EN LA 10ª SESION EXTRAORDINARIA CELEBRADA EL DIA 08 DE JUNIO DE DOS MIL VEINTIUNO**

**C. ENRIQUE ALFONSO CASTILLO HERNANDEZ. CONSEJERO PRESIDENTE DEL CONSEJO ELECTORAL DISTRITAL 21.- C. OSCAR ALEJANDRO CAUICH DUARTE. SECRETARÍO DEL CONSEJO DISTRITAL 21. RÚBRICAS.**

*"Como receptor de la información contenida en la presente documentación deberá hacer uso de la misma, exclusivamente para los fines para los que fue proveída y obligarse a custodiar los datos de carácter personal y confidencial en ella incluidos, así como evitar su alteración, manipulación o divulgación en términos la normatividad vigente en materia de datos personales".*



# Anexo 1

INFORME DE LA PRESIDENCIA DEL CONSEJO  
ELECTORAL CON ANÁLISIS FINAL DE

## GUBERNATURA

CASILLAS CUYA VOTACIÓN SERÁ OBJETO DE  
NUEVO ESCRUTINIO Y CÓMPUTO



REUNIÓN DE  
TRABAJO PREVIA  
DÍA MARTES





**Anexo 1**  
REUNIÓN DE TRABAJO PREVIA  
DÍA MARTES

INSTITUTO ELECTORAL DEL ESTADO DE CAMPECHE  
PROCESO ELECTORAL ESTATAL ORDINARIO 2021  
INFORME DE LA PRESIDENCIA DEL CONSEJO ELECTORAL CON ANÁLISIS FINAL  
**GUBERNATURA - DISTRITO 21**  
SOBRE PAQUETES ELECTORALES QUE SON SUSCEPTIBLES A RECUENTO  
PRELIMINARES PARA COTEO-RECUENTO



Resultado con base a la Jornada Electoral celebrada el 6 de junio de 2021

CALAKMUL

Ante el fin espacio en blanco las casillas que no llegaron a contarse

CASILLA	PARTIDOS POLITICOS														VOTOS VALIDOS MAYORIA	VOTOS VALIDOS MENORIA	VOTOS VALIDOS TOTAL	REQUERIDO TOTAL DISTRITO	CASILLAS DE RECUENTO ESPECIAL																						
	PAN	PRD	PUSC	PT	MC	MC	MC	MC	MC	MC	MC	MC	MC	MC					1	2	3	4	5	6	7																
356 B	7	86	40	7	8	126	146	3	1	3	5	0	0	0	1	0	0	433	2	435								X													
356 C1	6	91	28	3	3	120	145	5	3	0	1	0	0	0	0	0	0	405	7	412								X													
356 C2	6	74	24	5	8	115	166	5	3	2	7	0	0	1	2	2	0	0	0	0	0						X														
358 B	1	48	4	3	7	74	79	6	1	1	0	0	0	1	0	0	225	10	235								X														
359 B	2	85	1	6	1	109	138	4	8	0	5	1	1	0	0	0	361	13	374								X														
360 C1	3	94	0	3	0	120	191	4	6	2	2	1	0	0	0	0	426	5	431								X														
361 C1	0	0	0	0	0	0	0	0	0	0	0	0	0	0	0	0	0	0	0	0	0						X														
362 E1	3	99	0	3	3	81	161	1	3	0	3	0	1	1	2	0	361	11	372								X														
415 E1	3	71	1	8	1	136	125	4	7	1	5	0	0	0	0	0	362	16	378																						
417 B	3	136	2	3	0	64	193	4	2	1	6	0	0	0	3	0	417	9	426								X														
417 C2	6	109	2	6	3	98	190	8	8	0	3	3	0	0	3	0	439	10	449								X														
421 C2	3	98	6	3	1	60	233	16	6	3	6	0	0	0	1	0	436	20	456								X														
422 B	0	69	6	10	4	46	152	2	4	2	5	0	0	0	2	0	302	11	313								X														



**Anexo 1**  
**REUNIÓN DE TRABAJO PREVIA**  
**DÍA MARTES**

INSTITUTO ELECTORAL DEL ESTADO DE CAMPECHE  
PROCESO ELECTORAL ESTADAL ORDINARIO 2021  
INFORME DE LA PRESIDENCIA DEL CONSEJO ELECTORAL CON ANÁLISIS FINAL  
**GUBERNATURA - DISTRITO 21**  
SOBRE PAQUETES ELECTORALES QUE SON SUSCEPTIBLES A RECUESTO  
RESULTADOS PRELIMINARES PARA COTEJO - RECUESTO



Anexo en los espacios en blanco las candidaturas que no registran a contestar o cambiar

CASILLA	97	2,189	137	173	53	1,890	3,560	115	106	36	74	10	2	6	17	2	7,828	224	8,052	CANTIDADES DE RECUESTO PARCIAL							
																				1	2	3	4	5	6	7	
																					1	2	3	4	5	6	7

**Causales de Recuento Parcial:**

- 1.- Cuando los resultados de las actas no concidan o sean ilegales
- 2.- Se detectan alteraciones evidentes en las actas que generen duda fundada sobre el resultado de la elección en la casilla
- 3.- Cuando no exista el acta de escrutinio y cómputo en el expediente de la casilla o no obrare en el poder de la Presidencia del Consejo Electoral Distrital o Municipal.
- 4.- Existían errores o inconsistencias evidentes en los distintos elementos de las actas
  - PV = PV
  - BS = Boletas Sobrantes
  - BE = Boletas entregadas
  - PV = Personas que votaron más representantes de partido y de candidaturas independientes que votaron sin estar en la lista nominal
  - BS + PV ≠ BE
  - BS + RV ≠ BE
  - PV > LN
- 5.- El número de votos nulos sea mayor a la diferencia entre los cinco candidatos ubicados en el primero y segundo lugar en votación
- 6.- Todos los votos hayan sido depositados a favor de un mismo partido político o candidatura independiente
- 7.- Cuando el paquete electoral se reciba con muestras de alteración



*[Handwritten signature]*



Programa de Resultados  
Electoral de Cómputo para las  
Elecciones Locales (PRECEL)

Administrador

## Anexo de Sesión Extraordinaria

Estimación derivada de la aplicación de la fórmula de grupos y puntos de recuento.

### CONSEJO ELECTORAL DISTRITAL 21 - (CALAKMUL)

Elección: Gobernatura

Número de Casillas a recontar (NCR):	25
Grupos de Trabajo (GT):	1
Segmentos de media hora requeridos (S):	26
Horas disponibles (Plazo máximo: sábado 23:59 hrs.):	13

$$(NCR / GT) / S = PR$$

**Modalidad: Crear Grupos de Trabajo y Puntos de Recuento**

$$(25 / 1) / 26 = 1 \text{ punto(s) de recuento}$$

Tiempo estimado de cómputo de 25 paquete(s) en 1 Grupos de Trabajo con 1 punto(s) de recuento cada uno es: 12.5 hora(s)



### Personal requerido

Cargo	Cantidad
Vocal presidente	1
Consejero electoral	1
Auxiliar de recuento	1
Auxiliar de traslado	1
Auxiliar de documentación	1
Auxiliar de captura	1
Auxiliar de verificación	1
Auxiliar de control de bodega	1
Auxiliar de control de grupo de trabajo	1
Auxiliar de acreditación y sustitución	1
Representante ante grupo	1
Representante auxiliar	0



Av. Fundadores No. 18, Área Ah Kim Pech, C.P. 24014, San Francisco de Campeche

Tel. (981) 127 30 10 Ext. 1081



Proceso Electoral Estatal Ordinario 2021



# Anexo 1

INFORME DE LA PRESIDENCIA DEL CONSEJO  
ELECTORAL CON ANÁLISIS FINAL DE

## DIPUTACIONES LOCALES MR

CASILLAS CUYA VOTACIÓN SERÁ OBJETO DE  
NUEVO ESCRUTINIO Y CÓMPUTO



REUNIÓN DE  
TRABAJO PREVIA  
DÍA MARTES



A  
P





INSTITUTO ELECTORAL DEL ESTADO DE CAMPECHE  
PROCESO ELECTORAL ESTATAL ORDINARIO 2021  
INFORME DE LA PRESIDENCIA DEL CONSEJO ELECTORAL CON ANÁLISIS FINAL  
**DIPUTACIONES LOCALES MR - DISTRITO 21**  
CASILLAS CUYA VOTACION SERA OBJETO DE NUEVO ESCRUTINIO Y CÓMPUTO  
RESULTADOS PRELIMINARES PARA COTEO - RECUENTO

**Anexo 1**  
REUNIÓN DE TRABAJO PREVIA  
DÍA MARTES



CALAKMUL

Anexo en los espacios en blanco las casillas que no llegaron a comisar o cambiar. Resultados en base a Jornada Electoral celebrada el 2 de julio de 2021.

CASILLA	PAN	PRD	PT	MORENA	PES	FSP	PRC	PUSC	PRM	PRC	PRM	PUSC	PRC	PRM	PUSC	CAMPAÑAS REGISTRADAS	VOTOS VALIDOS	VOTOS NULOS	VOTACION ENTRADA	CASILLAS DE RECUENTO PARCIAL							
																				1	2	3	4	5	6	7	
417 C1	8	97	0	8	3	61	200	6	13	0	3	2	0	1	0	402	9	411				X					
417 C2	7	108	2	10	2	61	215	7	18	0	4	2	0	0	0	436	9	445				X					
421 C2	3	94	2	10	1	32	255	15	8	2	6	0	0	0	0	428	26	454				X					
422 C1	4	64	7	10	2	12	158	4	9	2	1	0	0	0	0	273	12	285								X	
423 B	0	73	3	4	0	13	114	5	3	1	2	1	0	0	0	219	5	224				X				X	
425 B	4	95	2	1	17	37	216	7	5	0	6	1	0	1	0	392	15	407				X					
425 C1	2	112	4	17	1	46	224	6	12	2	0	0	0	0	0	426	11	437				X					
426 E1C1	1	107	1	31	2	46	198	8	3	2	1	0	0	0	0	400	22	422				X					
427 C1	1	103	4	20	0	32	199	6	4	4	4	0	0	0	0	377	13	390				X					
427 B	9	84	0	6	2	72	187	5	12	5	3	0	0	0	0	385	20	405				X					
468 C1	19	94	4	5	6	120	132	5	7	2	0	3	0	0	0	397	14	411				X				X	
470 B	11	117	0	0	7	83	123	0	0	0	6	0	0	0	0	347	0	347				X					



A 1





Programa de Resultados  
Electoral de Cómputo para las  
Elecciones Locales (PRECEL)

Administrador

### Anexo de Sesión Extraordinaria

Estimación derivada de la aplicación de la fórmula de grupos y puntos de recuento.

#### CONSEJO ELECTORAL DISTRITAL 21 - (CALAKMUL) Elección: Diputaciones MR

Número de Casillas a recontar (NCR):	25
Grupos de Trabajo (GT):	1
Segmentos de media hora requeridos (S):	26
Horas disponibles (Plazo máximo: sábado 23:59 hrs.):	13

$$(NCR / GT) / S = PR$$

**Modalidad: Crear Grupos de Trabajo y Puntos de Recuento**  
(25 / 1) / 26 = 1 punto(s) de recuento

Tiempo estimado de cómputo de 25 paquete(s) en 1 Grupos de Trabajo con 1 punto(s) de recuento cada uno es: 12.5 hora(s)



#### Personal requerido

Cargo	Cantidad
Vocal presidente	1
Consejero electoral	1
Auxiliar de recuento	1
Auxiliar de traslado	1
Auxiliar de documentación	1
Auxiliar de captura	1
Auxiliar de verificación	1
Auxiliar de control de bodega	1
Auxiliar de control de grupo de trabajo	1
Auxiliar de acreditación y sustitución	1
Representante ante grupo	1
Representante auxiliar	0



# Anexo 1

INFORME DE LA PRESIDENCIA DEL CONSEJO  
ELECTORAL CON ANÁLISIS FINAL DE

## AYUNTAMIENTOS

CASILLAS CUYA VOTACIÓN SERÁ OBJETO DE  
NUEVO ESCRUTINIO Y CÓMPUTO



REUNIÓN DE  
TRABAJO PREVIA  
DÍA MARTES

Handwritten signature



INSTITUTO ELECTORAL DEL ESTADO DE CAMPECHE  
PROCESO ELECTORAL ESTADAL ORDINARIO 2021  
INFORME DE LA PRESIDENCIA DEL CONSEJO ELECTORAL CON ANALISIS FINAL  
AYUNTAMIENTOS - CALAKMUL  
CASILLAS CUYA VOTACION SERA OBJETO DE NUEVO ESCRUTINIO Y COMPUTO  
RESULTADOS PRELIMINARES PARA CUOTA PRESIDENCIAL

Anexo 1  
REUNION DE TRABAJO PREVIA  
DIA MARTES



Resultados con base a la jornada electoral celebrada el 2 de julio de 2021  
CALAKMUL

CASILLA	PAN	PRD	PT	PV	morena	PES	MADP	MIS	MOS	MVS	MUD	MUR	MUT	MVA	MVB	MVC	MVD	MVE	MVF	MVG	MZH	VOTOS MALOS	VOTOS BUENOS	CANDIDATOS REGISTRADOS	VOTACION MAJES	VOTACION ENBLANCA	CASILLAS DE RESULTADO FINAL						
																											1	2	3	4	5	6	7
359 C1	1	77	5	16	4	52	6	8	0	0	0	0	0	0	0	0	0	0	0	0	0	360	11	0	371					X			
362 E1	8	103	1	3	7	50	3	5	1	3	1	0	0	0	0	0	0	0	0	0	0	353	19	0	372				X				
414 B	1	41	1	11	0	14	10	5	0	0	0	0	0	0	0	0	0	0	0	0	0	198	4	0	202				X				
415 E1	9	74	0	0	2	60	13	10	2	5	0	0	0	0	0	0	0	0	0	0	0	340	16	0	356				X				
417 B	8	136	1	7	0	30	8	7	1	5	0	0	0	0	0	0	0	0	0	0	0	416	0	0	416				X				
417 C2	9	120	4	13	2	41	7	16	0	4	2	0	0	0	0	0	0	0	0	0	0	433	8	0	441				X				
417 C5	10	129	2	6	5	42	6	12	3	4	0	0	0	0	0	0	0	0	0	0	0	423	8	0	431				X				
421 C2	5	101	2	8	1	27	23	6	2	6	0	0	0	0	1	0	0	0	0	0	0	432	21	0	453				X				
422 C1	1	71	8	9	1	10	5	8	2	1	0	0	0	0	0	0	0	0	0	0	0	264	20	0	284				X				X
423 B	1	76	2	6	0	9	3	3	3	2	0	0	0	0	0	0	0	0	0	0	0	223	3	0	226				X				
424 B	2	110	0	9	0	14	9	12	0	0	2	0	0	0	0	0	0	0	0	0	0	285	8	0	293				X				
425 C1	3	121	3	18	1	43	5	12	3	0	0	0	0	0	0	0	0	0	0	0	0	424	13	0	437				X				

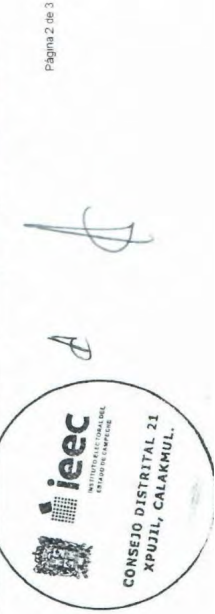

**Anexo 1**  
REUNIÓN DE TRABAJO PREVIA  
DÍA MARTES

INSTITUTO ELECTORAL DEL ESTADO DE CAMPECHE  
PROCESO ELECTORAL ESTADAL ORDINARIO 2021  
INFORME DE LA PRESIDENCIA DEL CONSEJO ELECTORAL CON ANÁLISIS FINAL  
AYUNTAMIENTOS - CALAKMUL  
CASILLAS CUYA VOTACION SERA OBJETO DE NUEVO ESCRUTINIO Y COMPUTO  
RESULTADOS PRELIMINARES PARA COITEJO - RECODENTO



INSTITUTO ELECTORAL DEL  
ESTADO DE CAMPECHE

**CALAKMUL**

Ante de las acciones en blanco las candidaturas que no figuraron a contestar o a votar

Resultado preliminar de la Jornada Electoral celebrada el 7 de julio de 2021

CASILLA	CAUSALES DE RECUESTO PARCIAL															VOTACION TOTAL DISTRICTAL				
	1	2	3	4	5	6	7	8	9	10	11	12	13	14	15					
426 E1C1	3	109	1	41	1	41	1	41	190	9	4	1	3	0	0	0	0	403	19	422
427 B	4	111	3	24	0	22	0	191	5	6	1	3	0	0	1	0	0	371	10	381
427 C1	1	98	4	29	0	37	0	199	0	4	2	4	0	0	0	0	0	378	13	391
Total 15 casillas	66	1,477	37	200	24	492	2,708	112	118	21	40	5	0	3	0	0	5,303	173	5,476	

**Causales de Recuento Parcial:**

- 1 - Cuando los resultados de las actas no concuerdan o sean ilegibles.
- 2 - Se detectan alteraciones evidentes en las actas que generen duda fundada sobre el resultado de la elección en la casilla.
- 3 - Cuando no exista el acta de escrutinio y cómputo en el expediente de la casilla o no opere en el poder de la Presidencia del Consejo Electoral Distrital y Municipal.
- 4 - Existen errores o inconsistencias evidentes en los distintos elementos de las actas
  - PV = RV
  - BS + PV = BE
  - BS + RV = BE
  - PV > IN
- 5 - El número de votos nulos sea mayor a la diferencia entre las o los candidatos ubicados en el primero y segundo lugar en votación.
- 6 - Todos los votos hayan sido depositados a favor de un mismo partido político o candidatura independiente.
- 7 - Cuando el paquete electoral se reciba con muestras de alteración
  - BE - Boletines entregados
  - PV - Personas que votaron más representantes de partido y de candidaturas independientes que votaron sin estar en la lista nominal
  - RV - Resultados de la votación asentados en el acta



*[Handwritten signature]*



Programa de Resultados  
Electoral de Cómputo para las  
Elecciones Locales (PRECEL)

Administrador

### Anexo de Sesión Extraordinaria

Estimación derivada de la aplicación de la fórmula de grupos y puntos de recuento.

#### CONSEJO ELECTORAL DISTRITAL 21 - (CALAKMUL)

Elección: Ayuntamiento

Número de Casillas a recontar (NCR):		15
Grupos de Trabajo (GT):	1	▼
Segmentos de media hora requeridos (S):		48
Horas disponibles (Plazo máximo: sábado 23:59 hrs.):		24

A

$$(NCR / GT) / S = PR$$

#### Modalidad: Recuento en Pleno del Consejo Electoral

Estos paquetes deberán ser recontados en el pleno del Consejo Electoral, no se requiere de grupos de trabajo.



*[Handwritten signature]*





# Anexo 1

INFORME DE LA PRESIDENCIA DEL CONSEJO  
ELECTORAL CON ANÁLISIS FINAL DE

## JUNTAS MUNICIPALES

CASILLAS CUYA VOTACIÓN SERÁ OBJETO DE  
NUEVO ESCRUTINIO Y CÓMPUTO

REUNIÓN DE  
TRABAJO PREVIA  
DÍA MARTES



CONSEJO DISTRITAL 21  
XPUJIL, CALAKMUL.



INSTITUTO ELECTORAL DEL ESTADO DE CAMPECHE  
PROCESO ELECTORAL ESTATAL ORDINARIO 2021

INFORME DE LA PRESIDENCIA DEL CONSEJO ELECTORAL CON ANÁLISIS FINAL  
JUNTAS MUNICIPALES - CONSTITUCIÓN

CASILLAS CUYA VOTACIÓN SERÁ OBJETO DE NUEVO ESCRUTINIO Y COMPUTO  
RESULTADOS PRELIMINARES PARA COLEGIOS ELECTORALES

**Anexo 1**  
REUNIÓN DE TRABAJO PREVIA  
DÍA MARTES



Asiende en los espacios en blanco las casillas que no llegaron a contabilizar o a cambiar  
Resultado con datos a Jueves 17 de Junio de 2021 a las 09:00 AM

CASILLA	PAN	CUP	PT	P	morena	PES	PRI	PRC	PS	PUSC	PR	PV	PV	PV	PV	PV	PV	PV	PV	VOTOS VALIDOS	VOTOS NULOS	VOTACION EN BLANCO	CAUSALES DE RECURSO FINAL									
																							1	2	3	4	5	6	7			
360 C1	9	109	1	9	0	77	207	9	0	0	0	4	0	0	0	0	0	0	0	425	16	441					X					
362 B	2	56	2	10	2	54	157	7	1	3	0	1	0	0	0	0	0	0	0	295	19	314					X					
362 E1	1	104	0	2	0	58	162	4	4	0	3	0	0	1	0	0	0	0	339	24	363					X						
417 E1	1	97	0	7	1	39	149	2	3	3	0	0	0	0	0	0	0	0	302	4	306					X						
Total 4 casillas	13	366	3	28	3	228	675	22	8	6	7	1	0	1	0	0	0	0	1,361	63	1,424											

**Causales de Recuento Parcial:**

- Cuando los resultados de las actas no concuerdan o sean ilegibles.
- Se detectan alteraciones evidentes en las actas que generen duda fundada sobre el resultado de la elección en la casilla.
- Cuando no exista el acta de escrutinio y cómputo en el expediente de la casilla o no concurra el poder de la Presidencia del Consejo Electoral Distrital y Municipal.
- Existen errores o inconsistencias evidentes en los distintos elementos de las actas
  - PV = RV
  - BS + PV = BE
  - BS + RV = BE
  - PV > LN
  - BE = Boleas entregadas
  - PV = Personas que votaron más representadas de partido y de candidaturas independientes que votaron sin estar en la lista nominal
  - RV = Resultados de la votación asentados en el acta
- El número de votos nulos sea mayor a la diferencia entre las o los candidatos ubicados en el primero y segundo lugar en votación.
- Todos los votos hayan sido depositados a favor de un mismo partido político o candidatura independiente.
- Cuando el paquete electoral se reciba con muestras de alteración.



*Handwritten signature*



Programa de Resultados  
Electoral de Cómputo para las  
Elecciones Locales (PRECEL)

Administrador

## Anexo de Sesión Extraordinaria

Estimación derivada de la aplicación de la fórmula de grupos y puntos de recuento.

### CONSEJO ELECTORAL DISTRITAL 21 - (CALAKMUL) Elección: Juntas Municipales

Número de Casillas a recontar (NCR):	<input type="text" value="4"/>
Grupos de Trabajo (GT):	<input type="text" value="1"/>
Segmentos de media hora requeridos (S):	<input type="text" value="48"/>
Horas disponibles (Plazo máximo: sábado 23:59 hrs.):	<input type="text" value="24"/>

$$(NCR / GT) / S = PR$$

#### Modalidad: Recuento en Pleno del Consejo Electoral

Estos paquetes deberán ser recontados en el pleno del Consejo Electoral, no se requiere de grupos de trabajo.



Av. Fundadores No. 18, Área Ah Kim Pech, C.P. 24014. San Francisco de Campeche

Tel. (981) 127 30 10 Ext. 1081



Proceso Electoral Estatal Ordinario 2021

 Programa de Resultados  
Electoral de Cómputo para las  
Elecciones Locales (PRECEL) Administrador

### Anexo 2. Escenarios y Grupos de Recuento

CONSEJO ELECTORAL DISTRITAL 21 - (CALAKMUL)

Elección: Gubernatura

Nombre GT: Gub\_GTNo1

Total Actas: 25

Punto Recuento: GUB\_GTNO1\_PR\_1 - Total Actas: 25

356 B	356 C1	356 C2	358 B	359 B	360 C1
361 C1	362 E1	415 E1	417 B	417 C2	421 C2
422 B	423 B	424 B	425 B	425 C1	426 E1C1
427 B	427 C1	467 B	468 B	468 C2	469 B
470 B					





Programa de Resultados  
Electoral de Cómputo para las  
Elecciones Locales (PRECEL)

Administrador

## Anexo 2. Escenarios y Grupos de Recuento

CONSEJO ELECTORAL DISTRITAL 21 - (CALAKMUL)

Elección: Diputaciones MR

Nombre GT: DipMR\_GTNo1

Total Actas: 25

Punto Recuento: DIPMR\_GTNO1\_PR\_1 - Total Actas: 25

356 B	356 C1	356 C2	359 C1	360 C1	361 B
361 C1	362 E1	413 B	414 B	415 E1	417 B
417 C1	417 C2	421 C2	422 C1	423 B	425 B
425 C1	426 E1C1	427 C1	467 B	468 C1	470 B
470 C1					



**ANEXO 3**

CONSEJO ELECTORAL DISTRITAL 21 XPUJIL		CALLE AMPLIACION PECHAL S/N, ENTRE BALANKU Y PUERTO ESCONDIDO, COLONIA BELLAVISTA, C.P. 24640, XPUJIL.
SIMBOLOGÍA	DISTRIBUCIÓN GEOGRÁFICA DISTRITAL	CARTOGRAFÍA DOMICILIARIA
<ul style="list-style-type: none"> <li> Puerta</li> <li> Ventana</li> <li> Centro de carga eléctrica</li> <li> Contacto eléctrico</li> <li> Firewall (Fortinet 60D)</li> <li> Switch (16 puertos)</li> <li> Modem TELMEX</li> <li> Cable UTP Cat. 5</li> <li> Cámara IP</li> <li> Ruta de traslado del paquete electoral</li> <li> Ruta acta PREP</li> </ul>	<p><b>DISTRITO 21</b></p>	

**FRENTE - PLANTA ÚNICA**



**PLANO ARQUITECTÓNICO**

ANEXO 3

CONSEJO ELECTORAL DISTRITAL 21  
Xpujil

CALLE AMPLIACIÓN PECHAL S/N, ENTRE BALANKÚ Y PUERTO ESCONDIDO, COLONIA BELLAVISTA, C.P. 24640, XPUJIL.

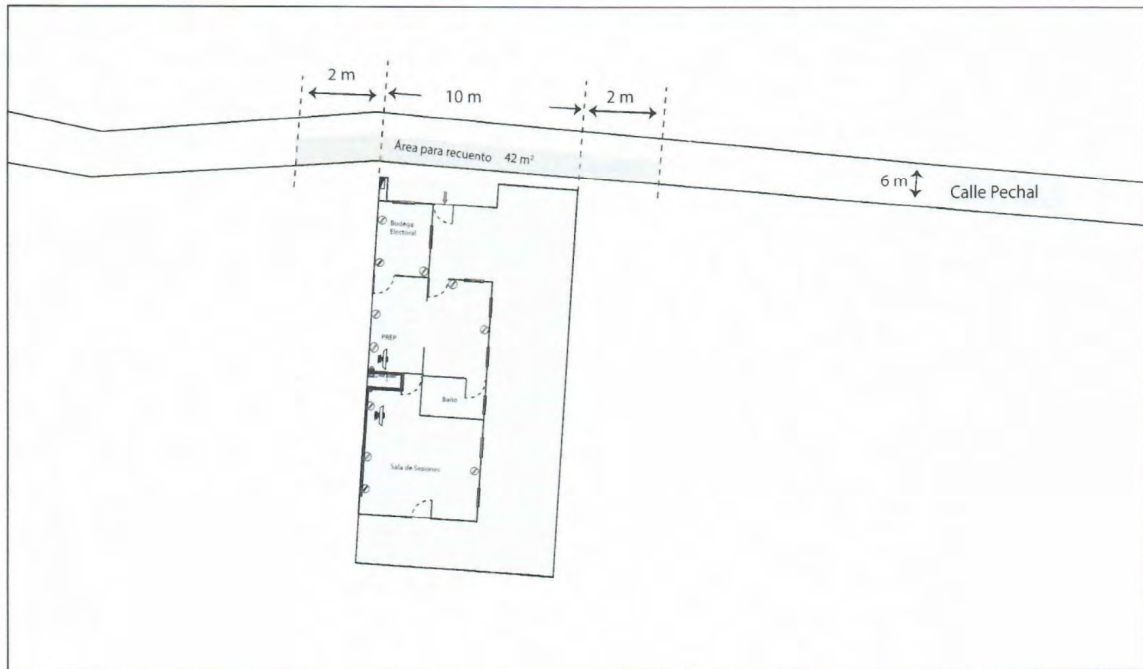

Area contemplada para recuento de votos. Se deja espacio para la circulación vial.

PLANO DE EXTERIORES





Programa de Resultados  
Electoral de Cómputo para las  
Elecciones Locales (PRECEL)

YMEÑEZ

### Anexo 4. Listado de Personal de grupos de trabajo y puntos de recuento

#### CONSEJO ELECTORAL DISTRITAL 21 - (CALAKMUL) Elección: Diputaciones MR

Funcionario	Cargo	Funcionario que Reemplaza
Emilia Perez Barrera	Representante auxiliar	Javie Ortega Villa
Gustavo Alvarado Alvarado	Auxiliar de traslado	Gustavo Alvarado Alvarado
Olga Lidia Lucas Alvarado	Auxiliar de documentación	Olga Lidia Lucas Alvarado
Luz Alba Gomez Dominguez	Auxiliar de captura	Luz Alba Gomez Dominguez
Gabriel Cambrano	Auxiliar de verificación	Gabriel Cambrano
Fernando Magaña	Auxiliar de control de bodega	Fernando Magaña
Blanca Estela Bustillo Sansores	Auxiliar de control de grupo de trabajo	Blanca Estela Bustillo Sansores
Elizabeth de la Cruz Cordoba	Auxiliar de control de grupo de trabajo	Elizabeth de la Cruz Cordoba
Miguel Mendoza	Representante ante grupo	Miguel Mendoza
MARIELA SARAI MENESES VAZQUEZ	Consejero electoral	ANA MARIA ALVAREZ PEREZ
DIANA LAURA DIAZ LOPEZ	Consejero electoral	Berenice Figueroa Nahuath





INSTITUTO ELECTORAL DEL ESTADO DE CAMPECHE  
Consejo Electoral Municipal de Campeche



Acuerdo: CMCAMPECHE/10/2021.

**ACUERDO DEL CONSEJO ELECTORAL MUNICIPAL POR EL QUE SE DA CUMPLIMIENTO A LAS ACTIVIDADES SEÑALADAS EN EL PUNTO 4.4 DE LOS LINEAMIENTOS PARA EL DESARROLLO DE LAS SESIONES DE CÓMPUTO DE LAS ELECCIONES LOCALES DEL ESTADO DE CAMPECHE PARA EL PROCESO ELECTORAL ESTATAL ORDINARIO 2021.**

**ACUERDO:**

**PRIMERO:** Se aprueban las casillas cuya votación será objeto de un nuevo escrutinio y cómputo por alguna de las objeciones fundadas establecidas en el artículo 553 de la Ley de Instituciones y Procedimientos Electorales del Estado de Campeche; conforme al **ANEXO UNO** del presente documento, que se tiene aquí por reproducido como si a la letra se insertase, para todos los efectos legales y administrativos a que haya lugar; en términos de las consideraciones XX, XXI, XXVI y XXII.

**SEGUNDO:** Se aprueba la creación e integración de los Grupos de Trabajo y, en su caso, de los Puntos de Recuento, así como su instalación para el inicio inmediato del recuento de votos en la parcialidad de las casillas de manera simultánea al cotejo de actas que realizará el Pleno de este Consejo Electoral Municipal de Campeche, cuando en el recuento de la votación de cada casilla el número de paquetes a recomtar sea mayor a veinte, conforme al **ANEXO DOS** del presente documento, que se tiene aquí por reproducido como si a la letra se insertase, para todos los efectos legales y administrativos a que haya lugar; en los términos de las consideraciones XIX, XX, XXI y XXII.

**TERCERO:** Se aprueban los espacios para la instalación de grupos de trabajo y, en su caso, puntos de recuento; previstos para el recuento de votos en la parcialidad de las casillas y el recuento de votos en la totalidad de las casillas; conforme al **ANEXO TRES** del presente documento, que se tiene aquí por reproducido como si a la letra se insertase, para todos los efectos legales y administrativos a que haya lugar; en los términos de las consideraciones XIX, XX, XXI y XXII.

**CUARTO:** Se aprueba el listado de participantes que auxiliarán a este Consejo Electoral Municipal de Campeche, en el recuento de votos en la parcialidad de las casillas y asignación de funciones; así como en el caso, de un recuento en la totalidad de las casillas, se deberá aprobar el número de participantes necesarios que auxilie al Consejo Electoral; conforme al **ANEXO CUATRO** del presente documento, que se tiene aquí por reproducido como si a la letra se insertase, para todos los efectos legales y administrativos a que haya lugar; en los términos de las consideraciones XIX, XX, XXI y XXII.

**QUINTO:** Se instruye a la Secretaría de este Consejo Electoral Municipal de Campeche, dependiente del Instituto Electoral del Estado de Campeche, turnar de manera electrónica el presente Acuerdo y sus Anexos a la Dirección Ejecutiva de Organización Electoral, Partidos y Agrupaciones Políticas, del Instituto Electoral del Estado de Campeche, para que esta a su vez, turne de manera electrónica el presente Acuerdo y sus Anexos a la Secretaría Ejecutiva del Consejo General del Instituto Electoral del Estado de Campeche, para todos los efectos legales y administrativos a que haya lugar; lo anterior, conforme a los razonamientos expuestos en la Consideración XXII del presente Acuerdo.

**SEXTO:** Publíquese los puntos resolutivos del presente Acuerdo en el Periódico Oficial del Estado



**INSTITUTO ELECTORAL DEL ESTADO DE CAMPECHE**  
**Consejo Electoral Municipal de Campeche**



Acuerdo: CMCAMPECHE/10/2021.

**EL PRESENTE ACUERDO FUE APROBADO POR UNANIMIDAD DE VOTOS POR EL CONSEJO ELECTORAL MUNICIPAL DE CAMPECHE DEPENDIENTE DEL INSTITUTO ELECTORAL DEL ESTADO DE CAMPECHE, EN LA SEPTIMA SESION EXTRAORDINARIA CELEBRADA EL DIA 8 DE JUNIO DE 2021.**

**C. ROGER FRANCISCO MEDINA GONGORA, PRESIDENTE DEL CONSEJO ELECTORAL MUNICIPAL CAMPECHE.- C. DANIELA DE ATOCHA MARTIN MEDINA, SECRETARIA DEL CONSEJO ELECTORAL MUNICIPAL CAMPECHE.-RÚBRICAS.**

*"Como receptor de la información contenida en la presente documentación deberá hacer uso de la misma, exclusivamente para los fines para los que fue proveída y obligarse a custodiar los datos de carácter personal y confidencial en ella incluidos, así como evitar su alteración, manipulación o divulgación en términos la normatividad vigente en materia de datos personales".*



# Anexo 1

INFORME DE LA PRESIDENCIA DEL CONSEJO  
ELECTORAL CON ANÁLISIS FINAL DE

## AYUNTAMIENTOS

CASILLAS CUYA VOTACIÓN SERÁ OBJETO DE  
NUEVO ESCRUTINIO Y CÓMPUTO



REUNIÓN DE  
TRABAJO PREVIA  
DÍA MARTES





INSTITUTO ELECTORAL DEL ESTADO DE CAMPECHE  
 PROCESO ELECTORAL ESTADAL ORDINARIO 2021  
 INFORME DE LA PRESIDENCIA DEL CONSEJO ELECTORAL CON ANÁLISIS FINAL  
 AYUNTAMIENTOS - CAMPECHE

Anexo 1  
 REUNIÓN DE TRABAJO PREVIA  
 DÍA MARTES

CASILLAS CUYA VOTACION SERÁ OBJETO DE NUEVO ESCRUTINIO Y COMPUTO  
 RESULTADOS PRELIMINARES PARA CONTEO - REGIDENTE

SAN FRANCISCO DE CAMPECHE

Ámbito de los expedientes electrónicos de las casillas de acuerdo a archivo.

CASILLA	9	114	0	3	7	202	morena	PES	PSD	PPS	PT	PV	PUN	PR	PDI	CANDIDATOS REGISTRADOS	VOTOS VALIDOS	VOTOS INVÁLIDOS	VOTACION TOTAL	CASILLAS DE REGISTRO PARCIAL											
																				1	2	3	4	5	6	7					
3 B							129	4	0	1	5	2	0	0	0	0	476	9	485				X								
4 C1	13	61	4	7	9	168	95	2	0	1	4	0	0	0	0	0	364	13	377				X								
4 C2		65	3	12	3	112	73	1	0	0	2	4	0	0	0	0	291	11	302				X								
4 C3	11	65	2	2	6	172	65	3	0	2	3	2	0	0	0	0	333	4	337				X								
4 C4	13	65	3	3	2	185	84	0	1	1	4	1	0	0	0	0	362	6	368				X								
4 E1	9	64	4	4	5	67	94	0	4	1	5	3	1	1	0	0	262	11	273				X	X							
4 E1C1	14	57	3	1	4	192	74	5	0	0	3	0	0	0	0	0	353	11	364				X								
4 E1C2	12	60	1	4	2	153	79	2	1	0	7	0	0	0	0	0	321	9	330				X								
4 E1C3	0	0	0	0	0	0	0	0	0	0	0	0	0	0	0	0	0	0	0												
4 E1C4	14	70	3	2	2	171	84	1	1	1	0	0	0	0	0	0	349	8	357				X								
4 E2	0	0	0	0	0	0	0	0	0	0	0	0	0	0	0	0	0	0	0												
4 E2C1	17	63	0	2	2	194	56	3	2	2	6	0	0	0	0	0	347	3	350				X								



**INSTITUTO ELECTORAL DEL ESTADO DE CAMPECHE**  
PROCESO ELECTORAL ESTATAL ORDINARIO 2021  
**INFORME DE LA PRESIDENCIA DEL CONSEJO ELECTORAL CON ANÁLISIS FINAL**  
AYUNTAMIENTOS - CAMPECHE  
CASILLAS CUYA VOTACIÓN SERÁ OBJETO DE NUEVO ESCRUTINIO Y COMPUTO  
RESULTADOS PRELIMINARES PARA CUOTIDIANO - RECIBIENTE

**Anexo 1**  
REUNIÓN DE TRABAJO PREVIA  
DÍA MARTES

**SAN FRANCISCO DE CAMPECHE**

Axón en los espacios en blanco las candidaturas que en futuro se consideren o cambien

Resultados con base a la Jornada Electoral celebrada el 07 de junio de 2021

CASILLA	90	3	2	2	140	micreca	PES	ESD	P	M	C	P	M	C	P	M	C	P	M	C	P	M	C	CASILLAS DE BIENESTAR SOCIAL								
																								1	2	3	4	5	6	7		
4 E2C3	17	90	3	2	2	140	109	0	1	0	3	0	0	0	0	0	0	0	0	0	0	0	0	0		X	X					
4 E2C4	16	67	2	14	4	181	67	6	2	1	2	0	0	1	0	363	4						367			X	X					
5 B	17	90	4	4	4	169	95	1	3	2	4	0	0	0	0	0	0	0	0	0	0	0	0	0		X	X					
6 C1	17	82	0	2	4	160	100	3	1	2	6	0	0	0	0	377	5						382			X	X					
8 C1	15	52	0	5	2	123	70	1	1	5	1	0	0	0	0	275	1						276			X	X					
9 B	20	74	2	4	1	208	121	1	4	1	5	0	0	0	0	0	0	0	0	0	0	0	0	0		X	X					
9 C1	20	81	0	6	8	205	111	1	0	2	2	2	0	0	0	438	7						445			X	X					
9 C2	0	0	0	0	0	0	0	0	0	0	0	0	0	0	0	0	0	0	0	0	0	0	0	0		X	X					
9 C4	17	100	5	6	2	204	106	0	5	0	10	2	0	0	0	457	3						460			X	X					
9 C6	31	52	2	2	5	157	93	0	0	1	10	0	0	0	0	353	6						359			X	X					
10 B	13	55	4	2	1	122	90	3	3	2	4	0	0	0	0	289	4						303			X	X					
10 C1	9	49	3	5	4	127	91	4	4	3	1	2	2	0	0	300	10						310			X	X					



**Anexo 1**  
REUNIÓN DE TRABAJO PREVIA  
DÍA MARTES

INSTITUTO ELECTORAL DEL ESTADO DE CAMPECHE  
PROCESO ELECTORAL ESTATAL ORDINARIO 2021  
INFORME DE LA PRESIDENCIA DEL CONSEJO ELECTORAL CON ANÁLISIS FINAL  
AJUNTAMIENTOS - CAMPECHE  
CASILLAS CUYA VOTACION SERÁ OBJETO DE NUEVO ESCRUTINIO Y COMPUTO  
RESULTADOS PRELIMINARES PARA CUOTIDIANO - REGIDENTE



San Francisco de Campeche, Campeche, a los 02 días del mes de Julio del 2021

CASILLA	SAN FRANCISCO DE CAMPECHE											VOTOS NULOS	VOTOS NULOS	VOTACION TOTAL	CASILLAS DE REGIDENTE FINAL																				
	15	84	3	8	2	109	72	PES	morena	PT	UNIDAD				PSD	PR	PR	PR	PR	PR	1	2	3	4	5	6	7								
11 B							1																			X	X								
11 C1	15	42	1	1	3	133	84	1	0	2	4	1	0	1	0	288	6	288								X									
12 B	13	84	1	4	5	118	121	4	0	6	5	0	0	0	0	0	0	0	0	0	0	0	0	0	X										
12 C1	0	0	0	0	0	0	0	0	0	0	0	0	0	0	0	0	0	0	0	0	0	0	0	0											
12 S1	6	14	0	2	0	88	27	0	1	0	1	0	0	0	0	139	3	139								X									
13 B	25	64	2	3	6	147	101	2	1	1	1	2	0	1	0	356	14	356								X									
13 C1	0	0	0	0	0	0	0	0	0	0	0	0	0	0	0	0	0	0	0	0	0	0	0	0	X										
14 B	13	82	2	7	6	116	81	4	1	1	6	3	0	0	0	322	8	322																	X
14 C1	13	97	0	7	4	130	83	5	1	1	0	0	0	0	0	341	8	341								X									
15 C1	15	50	3	8	3	180	66	2	2	1	1	1	0	0	0	332	9	332								X									
16 B	16	65	1	1	1	189	78	3	2	4	0	0	1	1	0	362	4	362								X									
16 C1	11	64	0	5	2	213	65	2	0	2	0	1	0	0	0	365	9	365								X									





INSTITUTO ELECTORAL DEL ESTADO DE CAMPECHE  
 PROCESO ELECTORAL ESTADAL ORDINARIO 2021  
 INFORME DE LA PRESIDENCIA DEL CONSEJO ELECTORAL CON ANÁLISIS FINAL  
**AYUNTAMIENTOS - CAMPECHE**  
 CASILLAS CUYA VOTACIÓN SERÁ OBJETO DE NUEVO ESCRUTINIO Y COMPUTO  
 RESULTADOS PRELIMINARES PARA COFREJO - RECUENTO

**Anexo 1**  
 REUNIÓN DE TRABAJO PREVIA  
 DÍA MARTES

Resolución con base a la Asamblea Electoral celebrada el 02 de Julio de 2021

CASILLA	CANDIDATOS REGISTRADOS													VOTOS VALIDOS VALIDOS	VOTOS ANULADOS	VOTACIÓN TOTAL ELECTA	CASILLAS DE RECUENTO INDICAL																						
	1	2	3	4	5	6	7	8	9	10	11	12	13				1	2	3	4	5	6	7																
24 C1	18	70	2	3	11	134	128	4	2	0	1	0	0	0	0	0	0	0	373	9	382					X													
25 B	17	110	11	3	10	142	125	2	3	7	5	0	0	0	0	0	0	0	435	4	439					X	X												
26 C1	23	91	5	5	3	123	158	3	0	2	4	6	0	0	0	0	0	0	0	0	0					X	X												
27 B	22	115	4	3	2	121	123	2	2	2	5	1	0	0	0	0	0	0	402	2	404					X	X												
27 C1	15	96	3	8	7	127	121	4	3	1	7	1	0	0	0	0	0	0	393	6	399					X	X												
28 B	17	98	2	1	5	116	156	1	1	1	1	0	0	0	0	0	0	0	0	0	0					X	X												
29 B	16	63	2	5	4	79	140	3	1	4	1	0	0	0	0	0	0	0	318	4	322					X	X												
29 C1	0	0	0	0	0	0	0	0	0	0	0	0	0	0	0	0	0	0	0	0	0					X													
30 B	14	68	6	4	9	88	108	1	2	1	2	1	0	0	0	0	0	0	0	0	0					X													
30 C1	13	88	0	3	3	91	98	6	0	2	1	0	0	0	0	0	0	0	305	3	308					X	X												
31 B	14	111	0	7	6	164	163	3	1	3	10	1	1	0	0	0	0	0	484	7	491					X	X												
33 B	22	73	2	4	4	119	64	6	2	2	1	3	0	0	0	0	0	0	302	9	311					X	X												



**Anexo 1**

REUNIÓN DE TRABAJO PREVIA  
DÍA MARTES

INSTITUTO ELECTORAL DEL ESTADO DE CAMPECHE  
PROCESO ELECTORAL ESTADAL ORDINARIO 2021  
INFORME DE LA PRESIDENCIA DEL CONSEJO ELECTORAL CON ANÁLISIS FINAL  
**AYUNTAMIENTOS - CAMPECHE**  
CASILLAS CUYA VOTACIÓN SERÁ OBJETO DE NUEVO ESCRUTINIO Y CÚMPLITO  
RESULTADOS PRELIMINARES PARA CUOTAS DE REGISTRO



Aquellos en los que se aplicó el artículo 169 del Reglamento Interior del Consejo Electoral y el artículo 73 del Código Electoral del Estado de Campeche

SANT FRANCISCO DE CAMPECHE

Resultados con base a la Jornada Electoral ordinaria del 02 de Julio de 2021

CASILLA	PAN	PRI	PRD	PT	MTRD	morena	PES	SPP	PC	PC	PC	PC	PC	PC	PC	PC	PC	PC	PC	CANDIDATOS REGISTRADOS	VOTOS VÁLIDOS	VOTOS NULOS	VOTACIÓN EN BLANCO	CALIFORNIA RECIBIDO PARCIAL					
																								1	2	3	4	5	6
46 B	19	62	0	9	5	109	3	0	3	4	0	0	0	0	0	0	0	0	0	0	0	11	333	344	X	X			
46 C1	9	63	1	2	2	133	2	0	0	2	0	0	0	0	0	0	0	0	0	0	0	0	0	0	X	X			
47 B	7	72	4	3	2	104	0	1	2	1	1	0	0	1	339	3	342	X	X	X	X	X			X	X			
48 B	19	64	5	1	3	106	0	2	3	4	2	0	0	0	334	9	343	X	X	X	X	X			X	X			
49 B	28	73	2	2	10	116	2	4	6	3	0	0	0	0	405	7	412	X	X	X	X	X			X	X			
49 C1	21	72	5	2	3	132	1	0	1	3	1	0	0	0	387	10	397	X	X	X	X	X			X	X			
50 B	19	119	7	4	8	137	0	0	1	5	0	0	0	0	440	5	445	X	X	X	X	X			X	X			
51 B	9	75	0	3	6	100	2	2	2	4	0	0	0	0	350	13	363	X	X	X	X	X			X	X			
51 C1	17	119	0	1	8	0	1	0	0	3	0	0	0	0	273	4	277	X	X	X	X	X			X	X			
51 S1	4	12	0	3	2	52	1	1	0	0	0	0	0	0	114	1	115	X	X	X	X	X			X	X			
53 B	9	120	4	1	2	114	5	2	0	0	0	0	0	0	384	3	387	X	X	X	X	X			X	X			
53 C1	24	91	0	3	0	129	1	2	1	5	2	0	0	0	399	8	407	X	X	X	X	X			X	X			



**Anexo 1**  
REUNIÓN DE TRABAJO PREVIA  
DÍA MARTES



INSTITUTO ELECTORAL DEL ESTADO DE CAMPECHE  
PROCESO ELECTORAL ESTATAL ORDINARIO 2021  
INFORME DE LA PRESIDENCIA DEL CONSEJO ELECTORAL CON ANÁLISIS FINAL  
AYUNTAMIENTOS - CAMPECHE  
CASILLAS CUYA VOTACIÓN SERÁ OBJETO DE NUEVO ESCRUTINIO Y COMPUTO  
RESULTADOS PRELIMINARES PARA COTEJO - RECUENTO

**ieec**  
INSTITUTO ELECTORAL DEL ESTADO DE CAMPECHE

SAN FRANCISCO DE CAMPECHE

Anexo en los espacios en blanco los candidatos que no participan, no votaron o cambiaron

Resultados con base a la Acta de Escrutinio celebrado el 9 de junio del 2021

CASILLA	PARTIDOS POLITICOS							CANDIDATOS REGISTRADOS	VOTOS VALIDOS	VOTOS VALIDOS	VOTACION TOTAL VALIDOS	CASILLAS DE REGISTRO INDICIA															
	PAN	PT	SI UNIDOS	MORENA	PES	ESCA	ALIANZA					1	2	3	4	5	6	7									
54 C1	15	79	5	1	4	85	100	2	3	1	3	3	3	0	0	0	301	6	307					X			
55 B	24	98	3	9	6	123	197	3	0	1	1	1	0	0	0	0	486	5	471			X					
55 C1	17	87	0	13	6	167	166	3	1	3	8	1	0	0	0	0	472	2	474					X			
56 C1	12	51	1	9	12	120	122	2	3	1	3	1	0	0	0	0	337	5	342			X					
59 B	26	71	1	9	1	113	126	1	1	3	3	0	0	0	0	0	355	8	363			X					
60 B	24	54	2	6	5	97	119	0	5	1	0	0	0	0	0	0	313	9	322			X					
62 B	20	46	3	4	6	113	101	3	2	5	3	4	0	0	0	0	310	7	317			X					
62 C1	20	57	5	7	7	105	91	1	4	4	13	1	0	0	0	0	315	10	325			X					
63 B	25	93	3	1	4	162	113	3	5	2	4	1	0	0	1	0	417	8	425			X					
63 C1	23	82	4	4	9	185	86	1	11	0	3	0	0	1	0	0	409	6	415			X					
64 C1	16	85	2	5	5	143	165	3	5	0	0	0	0	0	0	0	429	4	433			X					
65 B	0	0	0	0	0	0	0	0	0	0	0	0	0	0	0	0	0	0	0	0	0	X					





INSTITUTO ELECTORAL DEL ESTADO DE CAMPECHE  
PROCESO ELECTORAL ESTADAL ORDINARIO 2021  
INFORME DE LA PRESIDENCIA DEL CONSEJO ELECTORAL CON ANALISIS FINAL  
AJUNTAMIENTOS - CAMPECHE  
CASILLAS CUYA VOTACIÓN SERÁ OBJETO DE NUEVO ESCRUTINIO Y CÓMPUTO  
RESULTADOS PRELIMINARES PARA COTILLO - RECIBIENTO

Anexo 1  
REUNIÓN DE TRABAJO PREVIA  
DÍA MARTES



San Francisco de Campeche

CASILLA	SAN FRANCISCO DE CAMPECHE												CANDIDATOS REGISTRADOS	VOTOS NULOS	VOTACION TOTAL JURADA	CASILLAS DE RECIENDE ENCAJAL														
	PAN	PT	PT	PT	PT	PT	PES	PES	PES	PES	PES	PES				1	2	3	4	5	6	7								
74 C1	10	94	4	3	9	161	156	2	1	3	4	0	0	0	0	0	0	0	0	0	0	0	0	X	X					
76 B	15	87	8	2	3	113	113	1	2	1	1	1	0	0	0	0	0	0	0	0	0	0	0	0	X	X				
76 C1	0	0	0	0	0	0	0	0	0	0	0	0	0	0	0	0	0	0	0	0	0	0	0	0						
78 B	18	66	1	4	1	97	102	2	1	1	2	1	1	0	0	0	0	0	0	0	0	0	0	0	X	X				
78 C1	18	54	6	3	3	111	95	2	1	0	78	72	24	60	0	0	0	0	0	0	0	0	0	0	X	X				
79 B	0	0	0	0	0	0	0	0	0	0	0	0	0	0	0	0	0	0	0	0	0	0	0	X						
79 C2	19	65	1	2	7	154	98	2	3	2	2	0	0	0	0	0	0	0	0	0	0	0	0	0		X				
79 C3	0	0	0	0	0	0	0	0	0	0	0	0	0	0	0	0	0	0	0	0	0	0	0	0						
79 C5	0	0	0	0	0	0	0	0	0	0	0	0	0	0	0	0	0	0	0	0	0	0	0	0						
79 E1C1	15	57	0	4	3	128	94	1	1	2	4	1	0	0	0	0	0	0	0	0	0	0	0	0						
79 E1C2	14	63	1	1	4	122	96	1	1	1	4	4	0	0	0	0	0	0	0	0	0	0	0	0	X	X				
80 B	24	69	4	1	0	101	109	3	0	1	5	0	0	0	0	0	0	0	0	0	0	0	0	0	X	X				





**Anexo 1**  
REUNIÓN DE TRABAJO PREVIA  
DÍA MARTES

INSTITUTO ELECTORAL DEL ESTADO DE CAMPECHE  
PROCESO ELECTORAL ESTADAL ORDINARIO 2021  
INFORME DE LA PRESIDENCIA DEL CONSEJO ELECTORAL CON ANÁLISIS FINAL  
AJUNTAMIENTOS - CAMPECHE  
CASILLAS CUYA VOTACIÓN SERÁ OBJETO DE NUEVO ESCRUTINIO Y COMPUTO  
RESULTADOS PRELIMINARES PARA CUOTIDIANO - REGISTRO



SAN FRANCISCO DE CAMPECHE

Acordo en los trabajos en Anexo de candidatura del no. Registrados en el padrón electoral

Resultados con base a la Jornada Electoral celebrada el 04 de junio de 2021

CASILLA	PAN	PRD	PT	MESA	morena	PES	CSP	CANTON	CAMBIOS REGISTRADOS	VOTOS VALIDOS	VOTOS NULOS	VOTACION TOTAL	CAUSALES DE RECUENTO ANOMALO							
													1	2	3	4	5	6	7	
83 C6	28	78	2	4	1	131	2	2	0	392	4	396	X							
84 B	9	88	4	2	4	113	1	0	0	293	6	299	X							
84 C1	2	81	4	7	0	116	1	1	0	302	5	307	X							
85 B	16	58	4	5	3	126	2	1	1	334	8	342	X							
86 B	12	87	0	2	4	153	6	2	3	413	4	417	X							
86 C1	14	80	1	2	7	148	3	4	5	426	6	432	X							
89 B	0	0	0	5	4	76	2	3	2	392	17	409	X							
90 C1	18	72	1	1	6	134	4	5	3	377	4	381	X							
90 C2	20	97	5	6	5	150	3	0	1	416	202	618	X	X						
91 B	0	0	0	0	0	0	0	0	0	0	0	0								
91 C1	16	66	0	5	5	125	4	1	2	323	8	337	X							
91 C2	8	88	4	9	6	123	3	2	3	366	6	372	X							



INSTITUTO ELECTORAL DEL ESTADO DE CAMPECHE  
PROCESO ELECTORAL ESTADAL ORDINARIO 2021  
INFORME DE LA PRESIDENCIA DEL CONSEJO ELECTORAL CON ANÁLISIS FINAL  
AYUNTAMIENTOS - CAMPECHE  
CASILLAS CUYA VOTACIÓN SERÁ OBJETO DE NUEVO ESCRUTINIO Y COMPUTO  
RESULTADOS PRELIMINARES PARA CONTEO - RECUENTO

Anexo 1  
REUNIÓN DE TRABAJO PREVIA  
DÍA MARTES



SAN FRANCISCO DE CAMPECHE

Analice en los registros en blanco el candidato que no figuró o cometió o comuldero

CASILLA	5	24	4	0	52	43	0	0	0	0	0	0	0	0	0	0	0	0	0	0	CASILLAS DE RECUENTO PARCIAL						
																					1	2	3	4	5	6	7
92 S1							0	0	0	0	0	0	0	0	0	0	0	0	0	0		X					
94 C1	30	74	0	7	154	156	0	2	0	1	1	0	1	0	0	0	0	0	0	0		X	X				
98 B	11	87	2	2	100	102	1	3	1	5	2	0	0	0	0	0	0	0	0	0		X					
98 C1	13	66	1	3	106	96	5	4	1	4	1	0	1	0	0	0	0	0	0	0		X					
99 B	21	60	9	8	157	107	4	0	2	6	2	0	0	0	0	0	0	0	0	0		X					
99 C1	11	80	5	5	139	124	4	2	2	3	0	0	0	0	0	0	0	0	0	0		X					
100 B	27	67	5	5	115	125	3	2	1	5	0	1	0	0	0	0	0	0	0	0		X					
100 C1	12	76	2	8	114	126	1	1	1	11	0	0	0	0	0	0	0	0	0	0		X					
100 C2	19	87	0	4	120	99	3	1	1	4	0	0	0	0	0	0	0	0	0	0		X					
101 B	19	81	5	6	133	115	1	4	2	1	1	0	0	0	0	0	0	0	0	0		X					
102 B	11	88	1	2	144	121	0	1	1	6	2	0	1	0	0	0	0	0	0	0		X					
102 C1	9	104	3	2	131	111	2	2	2	6	0	0	0	0	0	0	0	0	0	0		X					



**Anexo 1**  
**REUNIÓN DE TRABAJO PREVIA**  
**DÍA MARTES**

**INSTITUTO ELECTORAL DEL ESTADO DE CAMPECHE**  
**PROCESO ELECTORAL ESTATAL ORDINARIO 2021**  
**INFORME DE LA PRESIDENCIA DEL CONSEJO ELECTORAL CON ANÁLISIS FINAL**  
**AYUNTAMIENTOS - CAMPECHE**  
**CASILLAS CUYA VOTACIÓN SERÁ OBJETO DE NUEVO ESCRUTINIO Y CÓMPUTO**  
**RESULTADOS PRELIMINARES PARA COTIPEO - RECUENTO**  
**SAN FRANCISCO DE CAMPECHE**



Anexo en los espacios en blanco de candidatos que por alguna razón no comparecieron a votar

CASILLA	PARTIDOS POLÍTICOS							CAMBIADOS REGISTRADOS	VOTOS ANULADOS	VOTOS NULOS	VOTACIÓN EFECTIVA	CASILLAS DE RECUENTO PARCIAL																	
	PT	PAN	PRD	PT	PSD	morena	PES					1	2	3	4	5	6	7											
102 C2	12	114	7	7	4	139	124	3	1	2	0	0	0	0	0	0	0	0	0	0	0	X							
103 B	10	88	2	2	4	111	138	1	2	3	0	0	0	0	0	0	0	361	10					X					
103 C1	13	85	8	10	6	126	112	5	2	3	0	1	0	0	0	0	0	371	8					X					
104 B	7	57	0	4	3	101	107	2	0	2	7	0	0	0	0	0	0	290	8					X	X				
104 C1	0	0	0	0	0	0	0	0	0	0	0	0	0	0	0	0	0	0	0	0						X			
105 C1	15	56	1	7	7	125	89	5	0	2	2	2	0	0	0	0	0	0	0	0							X		
105 C2	11	53	3	4	5	133	84	4	1	1	0	3	0	0	0	0	302	12							X				
105 C3	27	52	1	3	2	121	86	3	1	2	2	0	0	0	0	0	300	10							X				
105 C5	0	0	0	0	0	0	0	0	0	0	0	0	0	0	0	0	0	0	0	0									
105 C6	12	54	3	6	4	132	84	3	1	2	1	1	0	0	0	0	343	3							X				
105 C7	9	64	5	2	6	135	104	1	1	0	2	0	0	0	0	0	329	7							X				
105 C8	14	55	2	10	6	119	92	3	1	1	3	0	0	1	0	0	307	7							X				

*[Firma manuscrita]*

**Anexo 1**  
REUNIÓN DE TRABAJO PREVIA  
DÍA MARTES

**ieec**  
INSTITUTO ELECTORAL DEL ESTADO DE CAMPECHE

INSTITUTO ELECTORAL DEL ESTADO DE CAMPECHE  
PROCESO ELECTORAL ESTADAL ORDINARIO 2021  
INFORME DE LA PRESIDENCIA DEL CONSEJO ELECTORAL CON ANÁLISIS FINAL  
AJUNTAMIENTOS - CAMPECHE

CASILLAS CUYA VOTACIÓN SERÁ OBJETO DE NUEVO ESCRUTINIO Y COMPUTO  
RESULTADOS PRELIMINARES PARA CUOTIDO - REQUERIDO

SAN FRANCISCO DE CAMPECHE

Atende en los espacios en blanco los candidatos que no aparecen o olvidado o cambiado

Resultados con base en el Acta de Análisis Electoral celebrada el 2 de julio de 2021

CASILLA	PAN	PRD	PT	MEXICO	morena	PES	CSP	PRC	MEXICO	CANDIDATO REQUERIDO	VOTOS VALEDES	VOTOS VALEDES	VOTACION VALEDES	CASILLAS DE REQUERIDO PARCIAL						
														1	2	3	4	5	6	7
105 C9	0	0	0	0	0	0	0	0	0	0	0	0	0							
106 B	24	117	7	3	8	157	0	2	2	4	483	5	488	X	X					
107 C1	14	87	5	16	2	104	4	4	3	0	378	0	378	X						
108 B	13	74	2	3	7	109	3	1	1	3	325	6	331	X	X					
108 C1	14	80	0	10	5	121	6	2	1	4	0	0	0	X						
108 C2	9	82	3	7	7	114	3	1	0	2	349	7	356	X	X					
108 C3	0	0	0	0	0	0	0	0	0	0	0	0	0							
108 C4	15	86	1	14	2	122	0	5	0	4	355	9	364	X						
109 B	13	83	3	2	0	138	3	1	2	3	360	14	374	X	X					
109 C1	9	74	1	2	3	117	1	0	0	6	325	9	334	X	X					
109 C2	13	83	13	2	13	126	82	1	0	1	339	9	348	X	X					
109 C3	13	76	4	3	3	122	110	5	1	0	345	7	352	X						



INSTITUTO ELECTORAL DEL ESTADO DE CAMPECHE  
PROCESO ELECTORAL ESTADAL ORDINARIO 2021  
INFORME DE LA PRESIDENCIA DEL CONSEJO ELECTORAL CON ANALISIS FINAL  
AYUNTAMIENTOS - CAMPECHE  
CASILLAS CUYA VOTACION SERA OBJETO DE NUEVO ESCRUTINIO Y COMPUTO  
RESULTADOS PRELIMINARES PARA COTEJO - RECUBIERTO

Anexo 1  
REUNIÓN DE TRABAJO PREVIA  
DÍA MARTES

San Francisco de Campeche

Ante los datos, en los cuales se han contabilizado los votos emitidos en el momento de contar o cambiar

CASILLA	CANDIDATOS RESULTADOS							CANDIDATOS RESULTADOS	VOTOS NULOS	VOTOS NULOS	VOTACION TOTAL (NULOS + VOTOS)	CASILLAS DE RESULTADO PARCIAL																								
	1	2	3	4	5	6	7					1	2	3	4	5	6	7																		
110 B	86	4	7	2	151	130	2	4	5	0	2	0	0	0	0	0	0	404	14	418	X															
110 C1	93	3	3	2	163	128	3	1	1	5	0	0	0	0	0	0	0	406	9	415	X															
111 B	85	0	5	1	134	110	1	1	0	3	3	0	0	0	1	0	351	4	355	X																
111 C1	79	1	6	4	131	124	2	5	0	4	1	1	1	1	0	372	10	382	X	X																
112 B	93	4	3	3	145	99	0	1	1	3	1	0	0	1	0	367	7	374	X																	
112 C1	72	1	6	4	139	103	0	2	3	2	0	0	0	0	0	341	8	349	X																	
112 C2	74	1	1	4	123	107	2	1	4	3	0	0	0	0	0	0	0	0	0	0	0	X														
112 C3	65	3	6	9	139	100	1	1	3	1	0	0	0	0	0	342	5	347	X																	
112 C4	72	8	4	7	147	111	3	0	0	1	2	0	0	0	0	362	1	363	X																	
112 C6	63	0	3	5	129	124	1	0	0	3	0	0	0	0	0	339	8	347	X	X																
112 S1	16	0	1	0	32	21	0	0	1	0	0	0	0	0	0	72	1	73	X																	
113 B	54	2	7	1	98	106	8	0	4	1	2	0	1	0	288	14	302	X	X																	



INSTITUTO ELECTORAL DEL ESTADO DE CAMPECHE  
 PROCESO ELECTORAL ESTADAL ORDINARIO 2021  
 INFORME DE LA PRESIDENCIA DEL CONSEJO ELECTORAL CON ANALISIS FINAL  
**AVUNTAMIENTOS - CAMPECHE**  
 CASILLAS CUYA VOTACION SERA OBJETO DE NUEVO ESCRUTINIO Y COMPUTO  
 RESULTADOS DE LAS VOTACIONES PARA COTIZO - REGIDENTE

Anexo 1  
 REUNION DE TRABAJO PREVIA  
 DIA MARTES  
 SAN FRANCISCO DE CAMPECHE

Atende en los espacios en blanco los candidatos que no figuraron en el cuadro o cambiar. Resultado con base en el Anuncio Electoral publicado el 4 de Julio del 2021

CASILLA	CANDIDATOS REGISTRADOS												CANDIDATOS REGISTRADOS 2	VOTOS ANTECED	VOTOS NULOS	VOTACION DIFERENCIAL	CASILLAS DE RESULTADO PARCIAL																				
	PAN	CD	PT	MEHA	morena	PES	CS	PC	PRD	PAN	PAN	PAN					1	2	3	4	5	6	7														
113 C1	13	51	1	3	1	108	93	2	1	2	1	0	0	0	0	0	0	0	276	10	286								X								
114 B	8	74	4	7	3	127	148	3	3	8	0	0	0	0	0	0	0	0	385	7	392								X								
114 C1	7	69	2	0	3	156	148	5	4	5	0	0	0	0	0	0	0	0	399	13	412							X	X								
115 C1	6	98	0	4	2	94	91	1	0	0	2	0	0	0	0	0	0	0	0	0	0	0					X										
116 C1	9	93	3	3	1	117	112	4	3	2	2	0	0	0	0	0	0	0	351	7	358											X					
117 B	13	93	10	4	3	128	88	2	0	1	4	0	0	0	0	0	0	0	347	7	354						X										
117 C1	5	53	9	9	2	101	99	5	2	1	0	1	0	0	0	0	0	0	287	9	296							X	X								
117 C2	13	75	4	6	4	161	101	4	3	4	1	0	0	0	0	0	0	0	376	8	384							X									
118 C1	12	77	1	2	1	113	17	0	2	0	2	6	1	0	0	0	0	0	234	6	240							X									
120 B	11	74	3	4	0	85	91	1	34	1	2	1	0	0	0	0	0	0	307	7	314												X				
121 B	0	0	0	0	0	0	0	0	0	0	0	0	0	0	0	0	0	0	0	0	0	0													X		
121 C1	13	100	1	5	5	91	92	2	5	1	9	1	0	0	0	0	0	0	325	0	325												X				



INSTITUTO ELECTORAL DEL ESTADO DE CAMPECHE  
PROCESO ELECTORAL ESTATAL ORDINARIO 2021  
INFORME DE LA PRESIDENCIA DEL CONSEJO ELECTORAL CON ANÁLISIS FINAL  
AYUNTAMIENTOS - CAMPECHE  
CASILLAS CUYA VOTACIÓN SERÁ OBJETO DE NUEVO ESCRUTINIO Y CÓMPUTO  
RESULTADOS PRELIMINARES PARA COTEJO - RECUENTO

Anexo 1  
REUNIÓN DE TRABAJO PREVIA  
DÍA MARTES



SAN FRANCISCO DE CAMPECHE

Actualizado con fecha 18 de agosto de 2021.

Anote en los espacios en blanco los candidatos que no figuraron a conocer o cambiar

CASILLA	PAN	PRD	PUS	PT	PUS	PUS	PUS	PUS	PUS	PUS	PUS	PUS	PUS	PUS	PUS	PUS	PUS	PUS	PUS	PUS	PUS	PUS	CASILLAS DE RECuento NACIONAL							VOTOS MALOS ENTREGADOS	VOTOS MALOS	VOTOS MALOS	CANDIDATOS REGISTRADOS	VOTOS MALOS	VOTOS MALOS								
																							1	2	3	4	5	6	7														
122 B	21	154	4	4	10	125	97	0	4	3	0	0	0	0	0	0	0	0	0	0	0	0	0	422	17	439	0	0	0	0	0	X											
122 S1	1	46	0	0	0	61	33	1	1	1	1	1	0	0	0	0	0	0	0	0	0	0	0	146	4	150					X												
123 B	27	77	5	0	3	62	68	5	3	0	0	0	0	0	0	0	0	0	0	0	0	0	0	0	0	0	0	0			X												
123 C1	26	57	2	6	0	61	85	3	2	4	0	0	0	0	0	0	0	0	0	0	0	0	246	13	259					X	X												
124 B	11	72	1	8	1	181	75	2	2	1	0	1	0	0	0	0	0	0	0	0	0	0	355	9	364					X													
124 C1	10	68	1	3	2	189	82	1	1	0	5	0	0	0	0	0	0	0	0	0	0	0	363	6	369					X													
124 C2	15	69	0	3	4	170	93	1	2	0	0	0	0	0	0	0	0	0	0	0	0	0	357	3	360					X													
124 C3	12	65	3	3	3	173	109	1	2	1	1	1	0	0	0	0	0	0	0	0	0	0	373	6	379					X													
124 E1C1	0	0	0	0	0	0	0	0	0	0	0	0	0	0	0	0	0	0	0	0	0	0	0	0	0	0	0																
125 B	0	0	0	0	0	0	0	0	0	0	0	0	0	0	0	0	0	0	0	0	0	0	0	0	0	0	0																
125 C1	9	93	1	6	6	96	106	2	0	4	3	2	0	0	0	0	0	0	0	0	0	0	328	14	342																		
125 C2	21	81	3	9	11	104	103	3	0	4	1	1	0	0	0	0	0	0	0	0	0	0	341	11	352					X	X												

Anexo 1  
REUNIÓN DE TRABAJO PREVIA  
DÍA MARTES  
AYUNTAMIENTOS - CAMPECHE  
CASILLAS CUYA VOTACIÓN SERÁ OBJETO DE NUEVO ESCRUTINIO Y CÓMPUTO  
RESULTADOS PRELIMINARES PARA COEJO - RECUENTO



INSTITUTO ELECTORAL DEL ESTADO DE CAMPECHE  
PROCESO ELECTORAL ESTATAL ORDINARIO 2021  
INFORME DE LA PRESIDENCIA DEL CONSEJO ELECTORAL CON ANÁLISIS FINAL  
AYUNTAMIENTOS - CAMPECHE  
CASILLAS CUYA VOTACIÓN SERÁ OBJETO DE NUEVO ESCRUTINIO Y CÓMPUTO  
RESULTADOS PRELIMINARES PARA COEJO - RECUENTO

SAN FRANCISCO DE CAMPECHE

Arriba en los espacios en blanco las candidaturas que no figurarán a computar

Resultados con base a la Jornada Electoral celebrada el 3 de Julio de 2021

CASILLA	PARTIDOS POLITICOS													CANDIDATOS							VOTACIÓN TOTAL JURADOS	CASILLAS DE RECUENTO PARCIAL						
	PN	PRD	PT	PV	PES	MORENA	COEJO	INICIAL	PT	PRD	PN	PRD	COEJO	CANDIDATOS VOTOS RECUENTADOS	VOTOS VÁLIDOS	VOTOS INVÁLIDOS	1	2	3	4		5	6	7				
126 B	28	79	3	7	12	122	126	2	1	0	1	1	1	1	0	0	383	9			X	X						
126 C1	22	78	1	7	19	134	116	6	2	1	1	1	0	0	0	0	388	8			X							
126 C2	0	0	0	0	0	0	0	0	0	0	0	0	0	0	0	0	0	0	0			X						
127 B	14	88	3	11	2	96	116	4	1	2	2	2	0	1	0	0	342	7			X	X						
127 C1	18	73	2	5	7	115	130	7	3	0	0	2	1	0	0	0	383	8			X							
128 B	0	0	0	0	0	0	0	0	0	0	0	0	0	0	0	0	0	0	0									
129 C1	0	0	0	0	0	0	0	0	0	0	0	0	0	0	0	0	0	0	0									
129 C2	0	0	0	0	0	0	0	0	0	0	0	0	0	0	0	0	0	0	0									
131 B	0	0	0	0	0	0	0	0	0	0	0	0	0	0	0	0	0	0	0				X					
132 B	6	34	9	3	0	75	40	0	0	0	0	0	1	1	0	169	0				X							
134 B	10	94	1	0	0	103	33	2	1	0	0	0	0	0	0	244	7				X	X						
135 C1	15	112	3	3	4	198	47	0	1	0	0	0	1	384	0	768	1				X							



INSTITUTO ELECTORAL DEL ESTADO DE CAMPECHE  
PROCESO ELECTORAL ESTADAL ORDINARIO 2021  
INFORME DE LA PRESIDENCIA DEL CONSEJO ELECTORAL CON ANÁLISIS FINAL  
AYUNTAMIENTOS - CAMPECHE  
CASILLAS CUYA VOTACIÓN SERÁ OBJETO DE NUEVO ESCRUTINIO Y CÓMPUTO  
RESULTADOS PRELIMINARES PARA COTEJO - RECUENTO

Anexo 1  
REUNIÓN DE TRABAJO PREVIA  
DÍA MARTES

SAN FRANCISCO DE CAMPECHE

Análisis en los espacios en blanco los candidatos que no llegaron a conciliar a combiar. Resultados con Base de la Análisis Electoral celebrada en el 1º de Julio de 2021.

CASILLA	PAN	CNI	GDI	PT	PFL	morena	PES	KSP	CDI	PRI	PRM	PRD	PRC	CANGIADOS REGISTRADOS	VOTOS VÁLIDOS	VOTOS NULOS	VOTACION TOTAL BASE	CASILLAS DE RECUENTO PARCIAL						
																		1	2	3	4	5	6	7
139 C3	11	102	4	5	8	173	87	5	9	0	0	0	0	0	404	22	426			X				
140 C1	5	87	0	5	4	122	82	1	0	1	0	0	0	1	308	7	315			X				
141 B	4	99	2	2	4	121	82	1	3	1	0	0	0	0	319	15	334			X				
141 C1	4	90	0	3	0	115	99	2	1	1	1	1	0	0	317	8	325			X				
142 B	20	120	7	9	0	141	166	4	4	1	5	3	0	0	480	18	498				X			
144 B	2	67	0	2	0	57	53	2	1	2	0	0	0	0	186	0	186				X			
145 B	11	89	4	2	2	52	95	3	5	0	2	2	0	0	267	13	280				X			
145 C1	7	57	3	5	4	46	107	5	3	1	0	0	0	0	238	7	245				X			





**Anexo 1**  
REUNIÓN DE TRABAJO PREVIA  
DÍA MARTES

INSTITUTO ELECTORAL DEL ESTADO DE CAMPECHE  
PROCESO ELECTORAL ORDINARIO 2021  
INFORME DE LA PRESIDENCIA DEL CONSEJO ELECTORAL CON ANÁLISIS FINAL  
AYUNTAMIENTOS - CAMPECHE  
CASILLAS CUYA VOTACIÓN SERÁ OBJETO DE NUEVO ESCRUTINIO Y CÓMPUTO  
RESULTADOS PRELIMINARES PARA COTEJO - RECUENTO



INSTITUTO ELECTORAL  
DEL ESTADO DE CAMPECHE

SAN FRANCISCO DE CAMPECHE

CASILLA	CANDIDATOS REGISTRADOS							VOTACIÓN TOTAL (SUFRAGIOS)	VOTOS NULOS	VOTOS VALIDOS	CANTIDADES DE RECUENTO PARCIAL							
	PAN	PRD	PT	morena	PES	INDEPENDIENTES	OTROS				1	2	3	4	5	6	7	
Total 238 casillas	2,916	15,126	527	916	850	26,158	20,929	458	377	297	894	254	38	463	38	63,492	2,996	65,788

\*Añade en las casillas en blanco las candidaturas que no llegaron al comicio o cambió.

**Causales de Recuento Parcial:**

- 1.- Cuando los resultados de las actas no coincidan o sean ilegales.
- 2.- Se detectan alteraciones evidentes en las actas que generen duda fundada sobre el resultado de la elección en la casilla.
- 3.- Cuando no exista el acta de escrutinio y cómputo en el expediente de la casilla o no obtenga en el poder de la Presidencia del Consejo Electoral Distrital y Municipal.
- 4.- Existen errores o inconsistencias evidentes en los distintos elementos de las actas.
  - PV != RV
  - BS + PV != BE
  - BS + RV != BE
  - PV > LN

PV=Personas que votaron más representantes de partido y de candidaturas independientes que votaron sin estar en la lista nominal.  
 RV=Resultados de la votación asentados en el acta.  
 BE=Boletas entregadas  
 BS=Boletas Sobrantes  
 LN=El número de votos nulos sea mayor a la diferencia entre las o los candidatos ubicados en el primero y segundo lugar en votación.  
 6.- Todos los votos hayan sido depositados al favor de un mismo partido político o candidatura independiente.  
 7.- Cuando el paquete electoral se reciba con muestras de alteración.



Página 22 de 22



# Anexo 1

INFORME DE LA PRESIDENCIA DEL CONSEJO  
ELECTORAL CON ANÁLISIS FINAL DE

## JUNTAS MUNICIPALES

CASILLAS CUYA VOTACIÓN SERÁ OBJETO DE  
NUEVO ESCRUTINIO Y CÓMPUTO

REUNIÓN DE  
TRABAJO PREVIA  
DÍA MARTES





**Anexo 1**  
 REUNIÓN DE TRABAJO PREVIA  
 DÍA MARTES

INSTITUTO ELECTORAL DEL ESTADO DE CAMPECHE  
 PROCESO ELECTORAL ESTADAL ORDINARIO 2021  
 INFORME DE LA PRESIDENCIA DEL CONSEJO ELECTORAL CON ANÁLISIS FINAL  
 JUNTAS MUNICIPALES - ALFREDO Y BONFIL  
 CASILLAS CUYA VOTACIÓN SERÁ OBJETO DE NUEVO ESCRUTINIO Y COMPUTO  
 RESULTADOS PRELIMINARES PARA CUOTA DE RECUENTO



**ieec**  
 INSTITUTO ELECTORAL DEL  
 ESTADO DE CAMPECHE

**SAN FRANCISCO DE CAMPECHE**

Ata de las sesiones en blanco las candidaturas que no logran el sufragio o sufragio

CASILLA	AN	PRD	PT	PV	MORONA	PES	PSD	PSM	PSD	PSM	PSD	PSM	PSD	PSM	PSD	PSM	PSD	PSM	VOTOS VÁLIDOS	CAMBIOS REQUERIDOS	VOTOS VÁLIDOS	VOTACIÓN LÍQUIDA	CASILLAS DE RECUENTO FINAL									
																							1	2	3	4	5	6	7			
140 B	4	97	4	6	1	127	60	0	0	0	0	0	2	1	0	0	0	0	302	12	314					X						
141 B	2	130	1	3	0	134	51	1	2	0	0	0	0	0	0	0	0	0	324	19	343					X				X		
<b>Total 2 casillas</b>	6	227	5	9	1	261	111	1	2	0	2	1	0	0	0	0	0	0	626	31	657											

**Causales de Recuento Parcial:**

- 1.- Cuando los resultados de las actas no concuerden o sean ilegibles.
- 2.- Si se detectan alteraciones evidentes en las papeletas entregadas, fundadas sobre el resultado de la abstracción en la casilla.
- 3.- Cuando se detecte alguna inconsistencia en el padrón electoral, el padrón de la casilla o el padrón de la Presidencia del Consejo Electoral Distrital y Municipal.
- 4.- Cuando existan o manifiestaciones evidentes en los distintos elementos de las actas.

AN - Boletines Sobrantes  
 PRD - Boletines Sobrantes  
 PT - Boletines Sobrantes  
 PV - Boletines Sobrantes  
 MORONA - Boletines Sobrantes  
 PES - Boletines Sobrantes  
 PSD - Boletines Sobrantes  
 PSM - Boletines Sobrantes  
 PV > RV - Personas que votaron más representantes de partido y de candidaturas independientes que votaron sin estar en la lista nominal.  
 BS + RV > BE - Resultados de la votación incorporada en el acta.  
 PV > LV - Resultados de la votación incorporada en el acta.  
 PV > LN - Resultados de la votación incorporada en el acta.  
 PV > IN - Resultados de la votación incorporada en el acta.  
 PV > LN - Resultados de la votación incorporada en el acta.  
 PV > LN - Resultados de la votación incorporada en el acta.

- 5.- El número de votos más o menos a la diferencia entre el número de representantes de partido y de candidaturas independientes que votaron sin estar en la lista nominal.
- 6.- Cuando el paquete electoral se realice con muestras de alteración.
- 7.- Cuando el paquete electoral se realice con muestras de alteración.



Página 2 de 6

**Anexo 1**  
**REUNIÓN DE TRABAJO PREVIA**  
**DÍA MARTES**

**INSTITUTO ELECTORAL DEL ESTADO DE CAMPECHE**  
**PROCESO ELECTORAL ESTATAL ORDINARIO 2021**  
**INFORME DE LA PRESIDENCIA DEL CONSEJO ELECTORAL CON ANÁLISIS FINAL**  
**JUNTAS MUNICIPALES - HAMPOLIL**  
**CASILLAS CUYA VOTACIÓN SE REALIZÓ POR EL SISTEMA DE VOTO ELECTRONICO Y COMPU TO**  
**RESULTADOS DEL ANÁLISIS DE LOS DATOS DE LA VOTACIÓN**  
**SAN FRANCISCO DE CAMPECHE**

Resultado en blanco a favor de la candidatura de la lista nominal de la lista nominal de 2021

CASILLA	CANDIDATOS DE REGISTRO PRECATORIO													VOTACION VOTADA	VOTOS VOTADOS	CANDIDATOS DE REGISTRO PRECATORIO	VOTOS VOTADOS	VOTACION VOTADA	
	1	2	3	4	5	6	7	8	9	10	11	12	13						
118 B	31	85	0	1	0	30	104	0	41	0	1	2	0	0	0	0	295	9	304
118 C1	38	69	1	0	0	32	145	0	32	0	1	8	1	0	0	0	327	11	338
119 B	25	60	1	0	1	88	62	1	95	1	2	2	0	0	0	0	338	6	344
120 C1	19	61	0	1	1	57	36	5	138	0	2	0	0	0	0	0	320	12	332
121 C1	27	97	0	7	0	43	88	2	42	1	7	3	1	0	0	0	318	1	319
<b>Total 5 casillas</b>	<b>146</b>	<b>599</b>	<b>7</b>	<b>18</b>	<b>3</b>	<b>511</b>	<b>546</b>	<b>9</b>	<b>350</b>	<b>2</b>	<b>15</b>	<b>16</b>	<b>2</b>	<b>0</b>	<b>0</b>	<b>2,224</b>	<b>70</b>	<b>2,294</b>	

**Canales de Recuento Parcial:**

- 1.- Cuando los resultados de las actas no concuerdan o sean ilegibles.
- 2.- Se detectan alteraciones evidentes en las actas que generen duda fundada sobre el resultado de la elección en la casilla.
- 3.- Cuando no exista el acta de escrutinio y cómputo en el expediente de la casilla o no obrare en el poder de la Presidencia del Consejo Electoral Distrital y Municipal.
- 4.- Cuando existan inconsistencias evidentes en los datos de votación de las actas.
  - BS = Boletines entregados
  - PV = Personas que votaron más representantes de partido y de candidaturas independientes que votaron sin estar en la lista nominal
  - BS + PV / = BE
  - BS + RV / = BE
  - PV > LN
- 5.- El número de votos nulos sea mayor a la diferencia entre las o los candidatos ubicados en el primero y segundo lugar en votación.
- 6.- Todos los votos hayan sido depositados a favor de un mismo partido político o candidatura independiente.
- 7.- Cuando el paquete electoral se reciba con muestras de alteración.



INSTITUTO ELECTORAL DEL ESTADO DE CAMPECHE  
PROCESO ELECTORAL ESTATAL ORDINARIO 2021  
INFORME DE LA PRESIDENCIA DEL CONSEJO ELECTORAL CON ANÁLISIS FINAL  
JUNTAS MUNICIPALES - PICH  
CASILLAS CUYA VOTACION SERA OBJETO DE NUEVO ESCRUTINIO Y COMPUTO  
RESULTADOS PRELIMINARES PARA COTEJO - RECUENTO

Anexo 1  
REUNIÓN DE TRABAJO PREVIA  
DÍA MARTES



San Francisco de Campeche, 02 de Julio de 2021

Aclarar en los espacios en blanco las candidaturas que no figuraron o cambiaron o cambiaron

CASILLA	PAN	PRD	PT	PUSC	morena	PES	ADP	PUSC	PUSC	PUSC	PUSC	PUSC	PUSC	PUSC	PUSC	PUSC	PUSC	PUSC	CAMBIABLES DE REGISTRO MUNICIPAL																		
																			1	2	3	4	5	6	7												
139 C3	9	105	2	5	3	186	85	3	4	0	0	2	0	0	0	0	0	0	0	404	16	420	X														
142 B	16	143	5	11	0	74	213	6	3	0	4	0	0	0	0	0	0	0	0	479	17	496	X														
142 C1	24	159	2	19	5	91	115	3	2	0	2	5	0	0	0	0	0	0	0	427	16	443	X														
142 C2	11	145	7	20	2	61	185	4	2	2	9	0	0	0	0	0	0	0	0	448	15	463	X	X													
144 B	0	0	0	0	0	0	0	0	0	0	0	0	0	0	0	0	0	0	0	0	0	0	0														
145 B	10	82	5	2	1	58	86	3	3	1	2	2	0	0	0	0	0	0	0	255	13	268	X														
145 C1	9	57	1	5	4	45	104	5	3	2	0	0	0	0	1	0	0	0	0	236	4	240	X														
146 B	27	109	2	3	2	150	97	1	2	2	1	2	0	0	0	0	0	0	0	398	10	408	X	X													



INSTITUTO ELECTORAL DEL ESTADO DE CAMPECHE  
PROCESO ELECTORAL ESTATAL ORDINARIO 2021  
INFORME DE LA PRESIDENCIA DEL CONSEJO ELECTORAL CON ANÁLISIS FINAL  
JUNTAS MUNICIPALES - PICH  
CASILLAS CUYA VOTACIÓN SERÁ OBJETO DE NUEVO ESCRUTINIO Y CÓMPUTO  
RESULTADOS PRELIMINARES PARA COELED - RECUENTO

Anexo 1  
REUNIÓN DE TRABAJO PREVIA  
DÍA MARTES



Ante el fin de validar los resultados que se lograron a contar y controlar

CASILLA	SAN FRANCISCO DE CAMPECHE								CAUSALES DE RECUENTO PARCIAL										
	252	1,389	31	83	20	1,176	1,431	34	369	9	33	31	2	1	0	VOTOS NULOS	VOTOS NULOS	VOTACION NOMINAL	
<b>Total 8 casillas</b>																			<b>5,032</b>

**Causales de Recuento Parcial:**

- 1.- Cuando los resultados de las actas no concidan o sean ilegibles.
- 2.- Sin diferencias evidentes en las actas que generen dudas fundadas sobre el resultado de la elección en la casilla.
- 3.- Cuando no se en el acta de escrutinio y cómputo en el expediente de la casilla o no obtiene en el poder de la Presidencia del Consejo Electoral Distrital y Municipal.
- 4.- Existencia de inconsistencias evidentes en los distintos elementos de las actas.
  - BE-Boletas Sobranes
  - BS + PV vs BE
  - BS + RV vs BE
  - PV > LN
  - PV vs RV
  - PV vs BE
  - PV vs LN
  - PV vs RV
- 5.- El número de votos nulos sea mayor a la diferencia entre las o los candidatos que votaron en el primero y segundo lugar en votación.
- 6.- Todos los votos hayan sido denunciados a favor de un mismo partido político o candidato independiente.
- 7.- Cuando el paquete electoral se reciba con muestras de alteración.



### Anexo de Sesión Extraordinaria

Estimación derivada de la aplicación de la fórmula de grupos y puntos de recuento.

#### CONSEJO ELECTORAL MUNICIPAL DE CAMPECHE Elección: Ayuntamiento

Número de Casillas a recontar (NCR):	236
Grupos de Trabajo (GT):	2
Segmentos de media hora requeridos (S):	12
Horas disponibles (Plazo máximo: sábado 23:59 hrs.):	6

$$(NCR / GT) / S = PR$$

**Modalidad: Crear Grupos de Trabajo y Puntos de Recuento**  
(236 / 2) / 12 = 10 punto(s) de recuento

Tiempo estimado de cómputo de 236 paquete(s) en 2 Grupos de Trabajo con 10 punto(s) de recuento cada uno es: 5.9 hora(s)

#### Personal requerido

Cargo	Cantidad
Vocal presidente	2
Consejero electoral	2
Auxiliar de recuento	2
Auxiliar de traslado	2
Auxiliar de documentación	2
Auxiliar de captura	2
Auxiliar de verificación	2
Auxiliar de control de bodega	2
Auxiliar de control de grupo de trabajo	2
Auxiliar de acreditación y sustitución	2
Representante ante grupo	2
Representante auxiliar	18



ANEXO 3

**CONSEJO ELECTORAL MUNICIPAL CAMPECHE** CALLE 57 NO. 13, ENTRE CALLE 12 Y 14, COLONIA CENTRO, C.P. 24000, SAN FRANCISCO DE CAMPECHE.

SIMBOLOGÍA	DISTRIBUCIÓN GEOGRÁFICA DISTRITAL	CARTOGRAFÍA DOMICILIARIA
Puerta Ventana Centro de carga eléctrica Contacto eléctrico Firewall (Fortinet 60D) Switch (16 puertos) Modem TELMEX Cable UTP Cat. 5 Cámara IP Ruta de traslado del paquete electoral Ruta acta PREP	<b>MUNICIPAL CAMPECHE</b> 	

**FRENTE - PLANTA BAJA**  
Calle 57 -  
Entrada principal

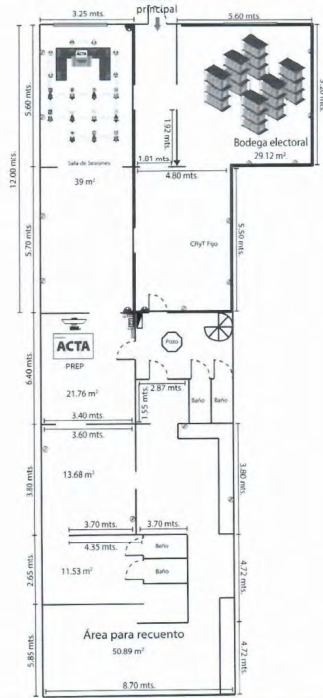

**FRENTE - PLANTA ALTA**



PLANO ARQUITECTÓNICO

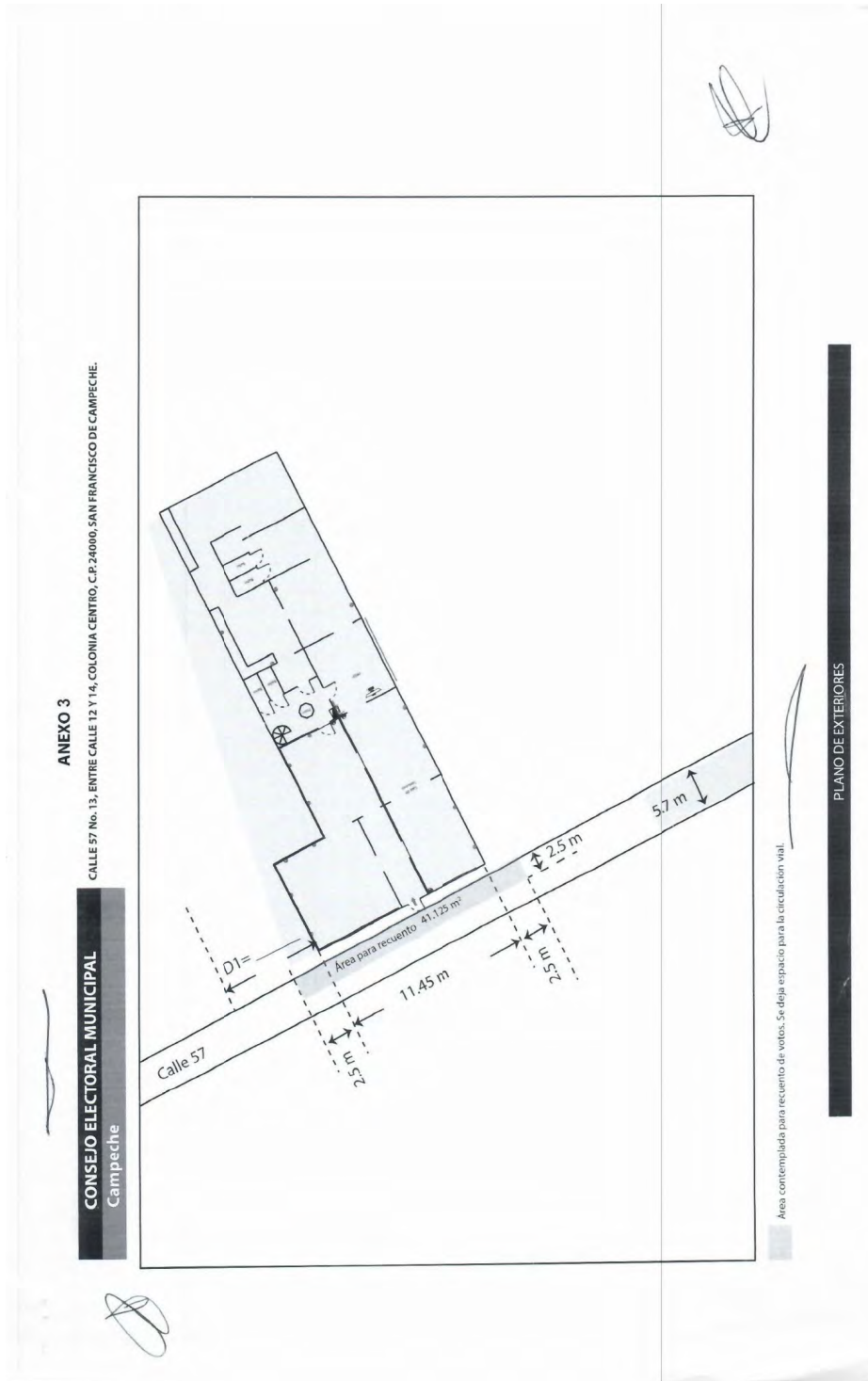



Programa de Resultados  
Electoral de Cómputo para las  
Elecciones Locales (PRECEL)

AMEDINA

Anexo 4. Listado de Personal de grupos de trabajo y puntos de recuento

CONSEJO ELECTORAL MUNICIPAL DE CAMPECHE  
Elección: Ayuntamiento

Funcionario	Cargo	Funcionario que Reemplaza
Orbi Daniel Ortega Perez		Auxiliar de Acreditación y sust
Karen Estefania Perez Perez		Auxiliar de Acreditación y sustitución
Diana Guadalupe Perez Aulez		Auxiliar de Captura
Priscilla Kristell Perez Perez		Auxiliar de Captura
Carlos Manuel Caamal Reyes		Auxiliar de Captura
Astrid Zuleyma Pacheco Morales		Auxiliar de Captura
José Ramon Cuevas Estrella		Auxiliar de Bodega
Estefani Elide Perez Medina		Auxiliar de Bodega
Eduardo del Jesus Perez Vera		Auxiliar de Bodega
Emilio Rios Tovu		Auxiliar de control del Grupo de tra.
Juan José Muricio Saravia		Auxiliar de control del Grupo de trabajo.
Juan Carlos Gutierrez Huitz		Auxiliar de control del Grupo de trabajo.
Bernardo Roberto Casaya Barrera		Auxiliar de Documentación
Rosa Angelica Castillo Perez		Auxiliar de Documentación
Marleny Condelaria Gonzalez Ramirez		Auxiliar de Documentación
Guadalupe del Rosario Huchin Lopez		Auxiliar de Recuento
Alan Heriberto Moreno Acosta		Auxiliar de Recuento
Manuel A. Maldonado Chuan		Auxiliar de Recuento
Vianca Estela Pol May		Auxiliar de Recuento
Chon Ucan Rebeca del Rocío		Auxiliar de Recuento
David Enrique Fajardo Mezaquita		Auxiliar de traslado
Luis Eduardo Tut Garcia		Auxiliar de Verificación
Sergio Oddiel Guzman Puy		Representante ante Grupo.



Av. Fundadores No. 18, Área Ah Kim Pech, C.P. 24014, San Francisco de Campeche  
Tel. (981) 127 30 10 Ext. 1081

*[Handwritten signature]*



Proceso Electoral Estatal Ordinario 2021



**INSTITUTO ELECTORAL DEL ESTADO DE CAMPECHE**  
**Consejo Electoral Municipal de Carmen**



Acuerdo: CMCARMEN/13/2021.

**ACUERDO DEL CONSEJO ELECTORAL MUNICIPAL POR EL QUE SE DA CUMPLIMIENTO A LAS ACTIVIDADES SEÑALADAS EN EL PUNTO 4.4 DE LOS LINEAMIENTOS PARA EL DESARROLLO DE LAS SESIONES DE CÓMPUTO DE LAS ELECCIONES LOCALES DEL ESTADO DE CAMPECHE PARA EL PROCESO ELECTORAL ESTATAL ORDINARIO 2021**

**PRIMERO:** Se aprueban las casillas cuya votación será objeto de un nuevo escrutinio y cómputo por alguna de las objeciones fundadas establecidas en el artículo 553 de la Ley de Instituciones y Procedimientos Electorales del Estado de Campeche; conforme al **ANEXO UNO** del presente documento, que se tiene aquí por reproducido como si a la letra se insertase, para todos los efectos legales y administrativos a que haya lugar; en términos de las consideraciones XX, XXI, XXVI y XXII.

**SEGUNDO:** Se aprueba la creación e integración de los Grupos de Trabajo y, en su caso, de los Puntos de Recuento, así como su instalación para el inicio inmediato del recuento de votos en la parcialidad de las casillas de manera simultánea al cotejo de actas que realizará el Pleno de este Consejo Electoral Distrital, cuando en el recuento de la votación de cada casilla el número de paquetes a recontar sea mayor a veinte, conforme al **ANEXO DOS** del presente documento, que se tiene aquí por reproducido como si a la letra se insertase, para todos los efectos legales y administrativos a que haya lugar; en los términos de las consideraciones XIX, XX, XXI y XXII.

**TERCERO:** Se aprueban los espacios para la instalación de grupos de trabajo y, en su caso, puntos de recuento; previstos para el recuento de votos en la parcialidad de las casillas y el recuento de votos en la totalidad de las casillas; conforme al **ANEXO TRES** del presente documento, que se tiene aquí por reproducido como si a la letra se insertase, para todos los efectos legales y administrativos a que haya lugar; en los términos de las consideraciones XIX, XX, XXI y XXII.

**CUARTO:** Se aprueba el listado de participantes que auxiliarán a este Consejo Electoral Distrital, en el recuento de votos en la parcialidad de las casillas y asignación de funciones; así como en el caso, de un recuento en la totalidad de las casillas, se deberá aprobar el número de participantes necesarios que auxilie al Consejo Electoral; conforme al **ANEXO CUATRO** del presente documento, que se tiene aquí por reproducido como si a la letra se insertase, para todos los efectos legales y administrativos a que haya lugar; en los términos de las consideraciones XIX, XX, XXI y XXII.

**QUINTO:** Se instruye a la Secretaría de este Consejo Electoral Municipal de Carmen, dependiente del Instituto Electoral del Estado de Campeche, turnar de manera electrónica el presente Acuerdo y sus Anexos a la Dirección Ejecutiva de Organización Electoral, Partidos y Agrupaciones Políticas, del Instituto Electoral del Estado de Campeche, para que esta a su vez, turne de manera electrónica el presente Acuerdo y sus Anexos a la Secretaría Ejecutiva del Consejo General del Instituto Electoral del Estado de Campeche, para todos los efectos legales y administrativos a que haya lugar; lo anterior, conforme a los razonamientos expuestos en la Consideración XXII del presente Acuerdo.

**SEXTO:** Publíquese los puntos resolutiveos del presente Acuerdo en el Periódico Oficial del Estado.

EL PRESENTE ACUERDO FUE APROBADO POR UNANIMIDAD DE VOTOS, DEL CONSEJO MUNICIPAL DE CARMEN, DEPENDIENTE DEL INSTITUTO ELECTORAL DEL ESTADO DE



**INSTITUTO ELECTORAL DEL ESTADO DE CAMPECHE**  
**Consejo Electoral Municipal de Carmen**



Acuerdo: CMCARMEN/13/2021.

CAMPECHE EN LA OCTAVA SESIÓN EXTRAORDINARIA CELEBRADA EL DÍA OCHO DE JUNIO DEL DOS MIL VEINTIUNO.-

C. RICARDO LUCIANO ALAMILLA LLERGO PRESIDENTE DEL CONSEJO MUNICIPAL DE CARMEN.-  
C. DIANA SCARLETT MORTERA CLARA SECRETARIA DEL CONSEJO MUNICIPAL DE CARMEN.-  
RUBRICAS

*“Como receptor de la información contenida en la presente documentación deberá hacer uso de la misma, exclusivamente para los fines para los que fue proveída y obligarse a custodiar los datos de carácter personal y confidencial en ella incluidos, así como evitar su alteración, manipulación o divulgación en términos la normatividad vigente en materia de datos personales”.*



# Anexo 1

INFORME DE LA PRESIDENCIA DEL CONSEJO  
ELECTORAL CON ANÁLISIS FINAL DE

## AYUNTAMIENTOS

CASILLAS CUYA VOTACIÓN SERÁ OBJETO DE  
NUEVO ESCRUTINIO Y CÓMPUTO

3



REUNIÓN DE  
TRABAJO PREVIA  
DÍA MARTES





INSTITUTO ELECTORAL DEL ESTADO DE CAMPECHE  
PROCESO ELECTORAL ESTADAL ORDINARIO 2021  
INFORME DE LA PRESIDENCIA DEL CONSEJO ELECTORAL CON ANALISIS FINAL  
AYUNTAMIENTOS - CARMEN  
CASILLAS CUYA VOTACION SERA OBJETO DE NUEVO ESCRITINIO Y COMPUTO  
RESULTADOS PRELIMINARES IMPARCIALES - RECUENTO

Anexo 1  
REUNION DE TRABAJO PREVIA  
DIA MARTES



CARMEN

Atene de los espacios en blanco de publicación en el formato electrónico.

CASILLA	PES									VOTOS VALIDOS	VOTOS EN BLANCO	VOTOS INVALIDOS	VOTOS NULOS	VOTOS EN BLANCO	VOTOS INVALIDOS	VOTOS NULOS	VOTOS EN BLANCO	VOTOS INVALIDOS	VOTOS NULOS	CARGOS EN ELECTRICIDAD												
	8	76	2	4	3	29	144	0	1											0	3	0	0	0	0	0	0	0	0	0	1	2
183 C1	8	76	2	4	3	29	144	0	1	0	3	0	0	0	0	0	0	0	0	0	0	0										X
183 C5	11	85	3	3	2	28	154	2	3	0	0	0	0	0	0	0	0	0	0	0	0	0								X		
184 B	14	90	0	4	5	32	166	1	1	0	1	1	0	0	1	306	1												X			
184 C1	12	100	2	5	4	22	150	1	1	2	2	0	0	0	0	301	5											X				
184 C2	0	0	0	0	0	0	0	0	0	0	0	0	0	0	0	0	0	0	0	0	0	0							X			
184 C3	17	71	2	3	3	25	187	3	0	2	1	1	0	0	0	315	7										X					
184 C4	13	84	4	7	9	20	160	0	4	1	0	0	0	0	0	292	9										X					
184 C5	20	81	1	5	4	23	179	2	0	1	2	1	0	0	0	319	5										X					
184 C6	12	104	0	6	2	32	146	0	1	0	5	0	0	0	0	308	5										X					
185 B	0	0	0	0	0	0	0	0	0	0	0	0	0	0	0	0	0	0	0	0	0	0					X					
185 C2	7	101	1	6	1	25	153	4	1	1	1	1	0	0	0	301	9										X					
186 B	6	131	2	2	2	25	184	0	1	1	3	0	0	0	0	387	6										X					

Handwritten signature or mark.

Handwritten mark.



INSTITUTO ELECTORAL DEL ESTADO DE CAMPECHE  
PROCESO ELECTORAL ESTADAL ORDINARIO 2021  
INFORME DE LA PRESIDENCIA DEL CONSEJO ELECTORAL CON ANALISIS FINAL  
AYUNTAMIENTOS - CARMEN  
CASILLAS CUYA VOTACION SERA OBJETO DE NUEVO ESCRUTINIO Y COMPUTO  
RESULTADOS PRELIMINARES FINAL COTIZADO - RESULTADO

Anexo 1  
REUNION DE TRABAJO PREVIA  
DIA MARTES

CASILLA	Resultados por Partido												TOTAL	ASISTENTES	NO ASISTENTES	COMUNICACIONES	TOTAL	COMUNICACIONES	TOTAL	COMUNICACIONES	TOTAL	COMUNICACIONES	TOTAL	COMUNICACIONES	TOTAL	
	PR	PT	MOV	POD	PES	MORERA	IEEC	PT	PES	MORERA	IEEC	PT														PES
186 C1	0	0	0	0	0	0	0	0	0	0	0	0	0	0	0	0	0	0	0	0	0	0	0	0	0	0
187 B	4	78	2	4	3	21	152	3	3	2	1	3	0	1	0	277	10	287						X		
187 C1	6	53	2	3	6	83	115	1	2	0	2	3	0	0	0	276	3	279						X		
187 C2	9	70	0	5	3	28	155	1	1	0	3	0	0	0	0	275	7	282						X		
188 C2	37	161	2	4	6	28	142	0	2	3	2	0	0	0	0	387	7	394						X		
188 B	6	100	1	6	11	55	229	3	0	0	0	0	0	0	0	411	0	411						X		
189 C1	12	101	0	7	5	37	230	0	2	0	3	1	0	0	0	396	18	416						X		
190 B	6	87	3	4	4	38	202	2	4	2	2	0	0	0	0	354	0	354						X		
190 C1	10	102	3	1	8	39	174	3	4	2	2	1	1	0	0	350	3	353						X		
191 C1	4	84	2	6	1	39	183	0	2	2	1	0	0	1	0	325	10	335						X		
192 B	4	70	1	2	2	15	140	0	0	0	0	0	0	0	1	0	238	8	246					X		
192 C1	0	0	0	0	0	0	0	0	0	0	0	0	0	0	0	0	0	0	0	0	0	0	0	0	X	

Así como el informe de la reunión de trabajo previa a la sesión de la Presidencia del Consejo Electoral.

3



INSTITUTO ELECTORAL DEL ESTADO DE CAMPECHE  
 PROCESO ELECTORAL ESTADAL ORDINARIO 2021  
 INFORME DE LA PRESIDENCIA DEL CONSEJO ELECTORAL CON ANÁLISIS FINAL  
**AYUNTAMIENTOS - CARMEN**  
 CASILLAS CUYA VOTACIÓN SERÁ OBJETO DE NUEVO ESCRUTINIO Y CÓMPUTO  
 PARA TODOS LOS MUNICIPIOS DEL ESTADO DE CAMPECHE

**Anexo 1**  
 REUNIÓN DE TRABAJO PREVIA  
 DÍA MARTES

CABILLA	PARTIDOS POLÍTICOS							VOTACIÓN ELECTORA	VOTOS VÁLIDOS	VOTOS INVÁLIDOS	VOTACIONES NO CUENTAN	CANTIDAD DE VOTACIONES																								
	PT	PRD	Morena	PES	PSD	PSD	PSD					1	2	3	4	5	6	7																		
192 C2	1	75	2	3	3	26	124	0	0	2	2	0	0	0	0	0	238	9	0	0	0	0	0	0	0	X										
193 B	11	97	1	5	3	39	155	4	3	2	0	0	0	0	0	0	320	10	0	0	0	0	0	0	0	X										
194 B	11	107	0	1	2	29	191	3	1	5	2	1	0	1	0	0	354	12	0	0	0	0	0	0	0	X										
194 C1	8	90	0	3	3	26	219	2	0	3	1	1	0	0	0	0	356	4	0	0	0	0	0	0	0	X										
197 C1	14	101	2	2	5	20	174	1	3	0	3	3	0	0	0	0	328	8	0	0	0	0	0	0	0	X										
198 C1	0	0	0	0	0	0	0	0	0	0	0	0	0	0	0	0	0	0	0	0	0	0	0	0	0											
198 C2	9	96	0	5	4	28	132	0	0	1	3	0	0	0	0	0	278	4	0	0	0	0	0	0	0	X										
200 B	7	126	1	4	12	30	134	0	2	4	2	0	0	0	0	0	322	7	0	0	0	0	0	0	0	X										
201 C1	2	105	5	3	1	21	109	1	2	1	0	2	0	0	0	0	252	5	0	0	0	0	0	0	0	X										
202 B	11	118	3	2	3	29	176	0	1	0	0	1	0	0	0	0	344	5	0	0	0	0	0	0	0	X										
202 C1	10	121	2	6	6	13	129	1	0	0	3	0	0	0	0	0	291	11	0	0	0	0	0	0	0	X										
202 C2	6	125	1	3	6	23	135	4	1	2	1	0	0	0	0	0	306	7	0	0	0	0	0	0	0	X										

3

15



INSTITUTO ELECTORAL DEL ESTADO DE CAMPECHE  
PROCESO ELECTORAL ESTATAL ORDINARIO 2021  
INFORME DE LA PRESIDENCIA DEL CONSEJO ELECTORAL CON ANÁLISIS FINAL  
AYUNTAMIENTOS - CARMEN  
CASILLAS CUYA VOTACION SERA OBJETO DE NUEVO ESCRITINIO Y COMPUTO  
RESULTADOS PRELIMINARES PARA CUOTAS Y RECUENTO

Anexo 1  
REUNION DE TRABAJO PREVIA  
DIA MARTES



CARMEN

CASILLA	MAYORÍA RELATIVA												GRANDES PARTICIPACIONES						
	PAN	PT	morena	PES	PSD	PRD	PRC	PR	PR	PR	PR	PR	OTROS	OTROS	OTROS	OTROS	OTROS	OTROS	
203 B	7	115	5	6	8	41	195	5	3	1	5	1	1	0	0	0	0	0	X
205 B	9	95	2	5	2	24	194	0	1	2	2	1	0	0	1	338	11		X
206 C3	13	100	3	3	3	26	169	0	1	4	4	1	0	0	0	0	0	0	X
205 C4	6	80	6	6	1	29	183	3	1	2	3	1	0	0	0	321	8		X
205 C6	8	104	2	5	4	22	181	1	0	1	3	0	0	1	0	332	10		X
206 B	15	99	3	2	1	28	173	1	1	2	4	1	1	1	11	343	10		X
206 C1	13	110	1	1	8	23	171	0	0	2	3	0	0	1	0	0	0	0	X
206 C2	9	102	3	3	4	26	187	0	2	2	1	0	0	1	0	340	2		X
207 B	6	83	2	2	3	24	133	1	0	3	1	0	0	0	0	298	10		X
207 C2	0	0	0	0	0	0	0	0	0	0	0	0	0	0	0	0	0	0	X
208 B	12	91	2	3	6	24	155	2	1	5	1	1	0	0	0	303	5		X
208 C1	9	77	1	3	1	26	151	5	0	4	1	0	0	1	0	279	3		X

3

5





INSTITUTO ELECTORAL DEL ESTADO DE CAMPECHE  
PROCESO ELECTORAL ESTADAL ORDINARIO 2021  
INFORME DE LA PRESENCIA DEL CONSEJO ELECTORAL CON ANALISIS FINAL  
**AYUNTAMIENTOS - CARMEN**  
CASILLAS CUYA VOTACION SERA OBJETO DE NUEVO ESCRUTINIO Y COMPUTO  
RESULTADOS PRELIMINARES PARA CUOTEJO RECUENTO

**Anexo 1**  
REUNION DE TRABAJO PREVIA  
DIA MARTES



CARMEN

CASILLA	PARTIDOS POLITICOS													CONSEJO ELECTORAL ESTADAL	CONSEJO ELECTORAL LOCAL	TOTAL	CONSEJO ELECTORAL LOCAL	CASILLAS QUE SERAN OBJETO DE NUEVO ESCRUTINIO Y COMPUTO												
	PAN	PT	morena	PES	PPS	PRC	PRD	PRO	PSD	PRD	PRD	PRD	PRD					1	2	3	4	5	6	7						
216 C1	13	86	1	4	7	22	126	0	0	0	1	1	1	0	0	0	0	0	262	7	269					X				
216 S1	0	42	0	2	1	10	53	0	0	0	0	0	0	0	0	0	0	0	0	0	0	0		X						
217 B	10	105	6	7	15	31	201	0	0	0	2	3	2	0	0	0	0	0	382	8	390				X					
217 C1	15	97	4	5	10	30	176	2	5	1	3	0	0	0	0	0	0	0	348	14	362				X					
218 R	21	80	0	7	14	14	137	2	2	1	3	0	0	0	0	0	0	0	281	15	296				X					
218 C1	19	89	1	3	6	26	165	2	1	0	2	2	0	0	0	0	0	0	316	3	319				X					
218 S1	3	22	0	0	0	10	46	0	0	0	0	0	0	0	0	0	0	0	81	0	81				X					
219 B	16	88	0	6	6	24	158	1	0	0	3	0	0	0	0	0	0	0	302	6	308				X					
221 B	12	155	1	7	205	37	205	1	2	333	0	0	0	0	0	0	0	0	959	11	970				X					
222 B	0	0	0	0	0	0	0	0	0	0	0	0	0	0	0	0	0	0	0	0	0							X		
223 B	15	125	4	4	8	54	214	5	1	3	3	0	0	0	0	0	0	0	0	0	0									
224 B	9	133	1	4	6	44	1	4	2	2	2	2	1	0	0	0	0	0	0	0	0									

3  
5





INSTITUTO ELECTORAL DEL ESTADO DE CAMPECHE  
PROCESO ELECTORAL ESTADAL ORDINARIO 2021  
INFORME DE LA PRESIDENCIA DEL CONSEJO ELECTORAL CON ANALISIS FINAL  
AYUNTAMIENTOS: CAMPECHE  
CASILLAS CUYA VOTACION SERA OBJETO DE NUEVO ESCRITURIO Y COMPUTO  
RESULTADOS PRELIMINARES PARA CONTEO, RECUENTO

Anexo 1  
REUNION DE TRABAJO PREVIA  
DIA MARTES



CASILLA	AYUNTAMIENTO: CAMPECHE											AYUNTAMIENTO: CAMPECHE											AYUNTAMIENTO: CAMPECHE											AYUNTAMIENTO: CAMPECHE																		
	0	1	2	3	4	5	6	7	8	9	10	0	1	2	3	4	5	6	7	8	9	10	0	1	2	3	4	5	6	7	8	9	10	0	1	2	3	4	5	6	7	8	9	10								
231C6	0	0	0	0	0	0	0	0	0	0	0	0	0	0	0	0	0	0	0	0	0	0	0	0	0	0	0	0	0	0	0	0	0	0	0	0	0	0	0	0	0	0	0	0	0	0	0	0	0	0	0	0
231C6	7	58	1	6	9	49	150	1	9	1	1	1	0	0	0	0	0	0	0	0	283	11	304																		0	0	0	0	0	0	0	0	0	0	0	
231B	4	67	0	13	2	13	152	0	2	0	0	1	0	0	0	0	0	0	0	0	264	6	260																			0	0	0	0	0	0	0	0	0	0	0
231C1	7	59	0	3	0	23	160	1	1	3	0	0	0	0	0	0	0	0	0	0	257	3	260																			0	0	0	0	0	0	0	0	0	0	0
231C3	4	67	1	13	4	30	156	1	0	0	2	1	0	0	0	0	0	0	0	0	279	10	288																			0	0	0	0	0	0	0	0	0	0	0
231B	9	91	2	3	3	29	200	3	0	2	3	0	0	0	0	0	0	0	0	0	345	12	357																			0	0	0	0	0	0	0	0	0	0	0
231C1	18	91	3	3	5	0	163	0	2	1	2	1	0	0	0	0	0	0	0	0	289	4	293																			0	0	0	0	0	0	0	0	0	0	0
231B	5	89	1	6	10	32	182	6	2	1	5	1	0	2	0	0	0	0	0	0	362	12	364																			0	0	0	0	0	0	0	0	0	0	0
231B	17	97	1	2	6	34	181	3	3	0	9	0	0	0	0	0	0	0	0	0	353	5	358																			0	0	0	0	0	0	0	0	0	0	0
231B	18	78	3	7	4	10	160	4	2	1	1	3	0	0	0	0	0	0	0	0	311	2	313																			0	0	0	0	0	0	0	0	0	0	0
231C1	13	83	2	8	6	18	240	4	2	4	0	0	0	0	0	0	0	0	0	0	0	0	0																		0	0	0	0	0	0	0	0	0	0	0	
231C1	4	92	1	4	2	31	203	1	3	0	5	2	0	0	0	0	0	0	0	0	348	26	374																			0	0	0	0	0	0	0	0	0	0	0

3

→

Página 6 de 18



INSTITUTO ELECTORAL DEL ESTADO DE CAMPECHE  
PROCESO ELECTORAL ESTATAL ORDINARIO 2021  
INFORME DE LA PRESIDENCIA DEL CONSEJO ELECTORAL CON ANALISIS FINAL  
AYUNTAMIENTOS - CARMEN  
CASILLAS CUYA VOTACION SERA OBJETO DE NUEVO ESCRITINIO Y COMPUTO

Anexo 1  
REUNION DE TRABAJO PREVIA  
DÍA MARTES  
CARMEN



CASILLA	VOTOS POR PARTIDO													CANTIDAD DE VOTOS EN BLANCO	VOTOS VÁLIDOS	VOTOS INVÁLIDOS	CANTIDAD DE PROCELOS	CANTIDAD DE PROCELOS ELECTORAL																				
	PAN	PH	PT	C	morena	PES	PRD	PSD	PR	PD	PDI	PDS	POT					1	2	3	4	5	6	7														
237 C1	9	99	1	6	4	38	144	2	0	0	5	0	0	0	0	0	0	0	308	6	314							X										
238 B	5	88	1	3	2	10	120	1	6	1	6	0	0	0	0	0	0	0	0	0	0	0																
239 C1	4	77	1	4	3	20	128	2	4	1	3	2	0	0	0	0	0	0	249	2	251							X										
240 B	7	74	1	3	2	10	140	2	4	1	4	0	0	0	0	0	0	0	248	6	254							X										
240 C1	5	84	3	0	0	27	136	0	1	0	2	1	0	0	0	0	0	0	259	5	264							X										
240 C2	3	100	4	3	4	22	119	0	2	1	3	1	1	0	0	0	0	0	263	14	277							X	X									
241 B	12	74	0	3	1	20	133	1	2	0	3	0	0	0	0	0	0	0	249	9	258							X										
241 C2	7	5	1	6	6	23	112	3	2	1	0	0	0	0	0	0	0	0	0	0	0																	
242 B	6	86	1	5	5	32	192	3	1	0	4	3	0	0	0	0	0	0	338	11	349																	
242 C1	4	89	3	7	7	29	189	2	2	2	0	0	0	0	0	0	0	0	344	8	352																	
243 B	0	0	0	0	0	0	0	0	0	0	0	0	0	0	0	0	0	0	0	0	0																	
243 C1	10	76	1	3	8	24	154	2	5	0	2	0	1	0	0	0	0	0	288	7	295																	

3

5



**Anexo 1**  
**REUNIÓN DE TRABAJO PREVIA**  
**DÍA MARTES**

INSTITUTO ELECTORAL DEL ESTADO DE CAMPECHE  
PROCESO ELECTORAL ESTATAL ORDINARIO 2021  
INFORME DE LA PRESIDENCIA DEL CONSEJO ELECTORAL CON ANALISIS FINAL  
**AYUNTAMIENTOS - CARMEN**  
CASILLAS CUYA VOTACION SERA OBJETO DE NUEVO ESCRITURIO Y COMPROTO  
RESULTADOS PRELIMINARES PARA COTEJO PRELIMINARIO



**CARMEN**

Atentamente por la Presidencia del Consejo Electoral del Estado de Campeche

CASILLA	PT	C	morena	PES	PSD	SM	MC	PC	PV	PM	PD	CONVENCION	INDEFINIDA	OTROS	OTROS	VOTACION	1	2	3	4	5	6	7		
240 C3	7	68	2	3	2	29	171	3	2	1	0	0	0	0	289	7								X	
244 B	1	76	1	4	4	45	179	2	1	1	0	0	0	0	314	5									X
244 C11	10	74	0	1	2	27	158	1	4	1	3	1	0	0	282	7									X
244 C2	7	65	1	6	2	35	135	0	1	2	0	0	0	0	254	5									X
244 C5	0	0	0	6	3	0	142	2	0	0	88	0	0	0	244	10									X
244 C6	4	65	1	4	4	31	132	1	4	1	1	0	0	0	248	2									X
244 C7	0	0	0	0	0	0	0	0	0	0	0	0	0	0	0	0									X
244 C8	2	84	2	1	3	42	174	2	3	2	0	1	1	0	317	12									X
244 C9	5	72	0	5	3	25	143	0	3	1	1	1	0	0	259	10									X
246 B	17	104	1	2	2	40	182	1	3	1	2	2	0	1	358	14									X
246 C1	6	121	5	10	9	20	165	0	1	3	2	3	0	0	345	10									X
247 B	7	78	4	7	1	25	194	4	0	1	4	0	0	0	326	16									X

Resultados de la votación preliminar por casilla







**Anexo 1**  
**REUNION DE TRABAJO PREVIA**  
**DIA MARTES**

INSTITUTO ELECTORAL DEL ESTADO DE CAMPECHE  
PROCEDIMIENTO ELECTORAL ORDINARIO 2021  
INFORME DE LA PRESIDENCIA DEL CONSEJO ELECTORAL CON ANALISIS FINAL  
**AYUNTAMIENTOS - CARMEN**  
CASILLAS CUYA VOTACION SEHA OBJETO DE NUEVO ESCRUTINIO Y COMPUTO  
RESULTADOS PRELIMINARES ANALITICOS DEL CUANTO

**CARMEN**

CASILLA	SISTEMAS ELECTORALES PARTICIPANTES EN LA PRIMERA ROUNDA										VOTACION ELECTORAL	VOTACION INICIAL	VOTOS INICIALES	DIFERENCIAL POR CANTIDAD	DISTRIBUCION DE VOTOS POR CASILLA										TOTAL	
	SM	UN	CD	PT	C	MORENO	PES	FECE	PIP	PAN					PUSC	PH	PSD	PR	PRD	PSD	PR	PRD	PSD	PR		PRD
267 C4	5	213	0	8	3	84	153	6	1	4	3	0	0	0	0	0	0	0	0	0	0	0	480	17	487	X
268 B	3	136	0	9	12	82	225	1	0	0	2	1	0	0	0	0	0	0	0	0	0	0	471	11	482	X
268 C2	3	163	0	6	15	84	237	2	2	1	3	0	0	0	0	0	0	0	0	0	0	0	506	7	513	X
269 C1	0	95	0	2	5	38	139	2	0	0	0	0	0	0	0	0	0	0	0	0	0	281	10	291	X	
270 B	4	66	11	6	0	7	75	1	1	2	1	2	0	0	0	0	0	0	0	0	0	177	10	187	X	
272 B	0	36	0	0	0	6	27	0	0	0	0	0	0	0	0	0	0	0	0	0	0	69	0	69	X	
472 B	19	67	15	14	0	69	123	3	2	0	4	1	0	0	0	0	0	0	0	0	0	0	0	0	0	X
472 C1	8	85	18	13	0	75	106	1	1	0	5	0	0	0	0	0	0	0	0	0	0	313	14	327	X	
473 B	5	83	27	37	0	37	127	2	1	1	0	0	0	0	0	1	0	0	0	0	0	321	17	338	X	
479 B	10	121	9	26	0	60	186	2	1	4	4	1	0	0	0	0	0	0	0	0	0	374	15	389	X	
486 B	0	0	0	0	0	0	0	0	0	0	0	0	0	0	0	0	0	0	0	0	0	0	0	0	0	X
486 C1	3	114	0	1	1	67	110	3	3	6	4	0	0	0	0	0	0	0	0	0	0	0	0	0	0	X

Página 15 de 18



**Anexo 1**  
**REUNION DE TRABAJO PREVIA**  
**DÍA MARTES**

INSTITUTO ELECTORAL DEL ESTADO DE CAMPECHE  
PROCESO ELECTORAL ESTATAL ORDINARIO 2021  
INFORME DE LA PRESIDENCIA DEL CONSEJO ELECTORAL CON ANALISIS FINAL  
**AYUNTAMIENTOS - CARMEN**  
CASILLAS CUYA VOTACION SERIA OBJETO DE NUEVO ESSCRITING Y COMPUTO  
REGISTRACION PRELIMINAR PARA COLEA, PRECANTO

CARMEN

CASILLA	AN		PT		C		MORENO		PES		CANDIDATO PRECANTO		CANDIDATO PRECANTO B		VOTOS NULOS		VOTOS VALIDOS		VOTACION MEDIA		ORDENES DE REGISTRO/ENCAMINA									
	1	2	3	4	5	6	7	8	9	10	11	12	13	14	15	16	17	18	19	20	21	22	23	24	25	26	27	28	29	30
486 C2	0	0	0	0	0	0	0	0	0	0	0	0	0	0	0	0	0	0	0	0	0									X
487 B	0	0	0	0	0	0	0	0	0	0	0	0	0	0	0	0	0	0	0	0	0								X	
487 C1	0	0	0	0	0	0	0	0	0	0	0	0	0	0	0	0	0	0	0	0	0								X	
488 B	0	0	0	0	0	0	0	0	0	0	0	0	0	0	0	0	0	0	0	0	0								X	
489 C2	27	74	0	1	5	31	139	0	1	1	5	0	0	0	0	0	274	2	274	2	278				X					
493 B	10	74	0	10	4	27	139	1	0	0	2	1	0	0	0	0	288	6	274	6	274				X					
495 B	10	5	0	6	9	22	182	1	2	0	4	0	0	0	0	0	220	5	225	5	225				X					
498 B	2	76	1	7	4	3	149	2	4	2	1	0	0	0	0	0	0	0	0	0	0				X					
500 B	37	88	1	2	7	27	157	1	3	1	2	0	0	0	0	0	326	2	328	2	328				X					
502 B	11	57	1	3	8	24	144	2	0	1	2	0	0	0	0	1	254	4	258	4	258				X					
502 C1	5	72	1	2	6	23	182	2	3	2	4	2	0	0	0	0	274	3	277	3	277				X					
504 B	30	86	5	3	8	22	178	0	4	3	1	1	0	0	0	0	341	10	351	10	351				X					



**Anexo 1**  
 REUNION DE TRABAJO PREVIA  
 DÍA MARTES

INSTITUTO ELECTORAL DEL ESTADO DE CAMPECHE  
 PROCESO ELECTORAL ESTADAL ORDINARIO 2021  
 INFORME DE LA PRESIDENCIA DEL CONSEJO ELECTORAL CON ANALISIS FINAL  
**AYUNTAMIENTOS - CARMEN**  
 CASILLAS CUYA VOTACION SERA OBJETO DE NUEVO ESCRUTINIO Y COMPUTO  
 RESULTACION PRELIMINAR PARA CUOTE O RECURSO

**iieec**  
 INSTITUTO ELECTORAL DEL  
 ESTADO DE CAMPECHE

**CARMEN**

Anexo al Informe de Trabajo de Vigilancia de los Resultados Electorales

CASILLA	PARTIDOS POLITICOS												VOTOS VALIDOS	VOTOS ANULADOS	VOTOS NULOS	VOTACION MAYORIA	MUNICIPIOS DE RECINTOS ELECTORALES									
	12	57	2	2	27	113	3	3	2	1	3	1					0	0	0	0	0	1	3	1	3	4
518 B	5	56	1	5	2	30	136	2	4	0	1	0	0	0	0	0	0	0	0	0	0	X				
519 B	3	72	1	9	4	52	173	0	1	1	0	0	0	0	0	0	0	0	0	0	0	X				
520 B	2	60	1	2	3	20	122	0	1	0	4	0	0	0	0	0	0	0	0	0	0	X				
523 B	5	80	0	5	1	16	100	1	1	0	3	0	0	0	0	0	0	0	0	0	0	X				
524 B	0	0	0	0	0	0	0	0	0	0	0	0	0	0	0	0	0	0	0	0	0	X				
526 B	1382	15355	344	868	684	6099	26818	278	381	582	601	122	11	20	18	46,970	1184	46,114				X	X			

**Comunicación de Recuento Previa:**

1. Cuando los resultados de las actas no concuerden o sean ilegales.
2. Se seleccionan alteraciones escritas en las actas que generen duda fundada sobre el resultado de la elección en la casilla.
3. Cuando no exista el acta de escrutinio y cómputo en el expediente de la casilla o no exista en el poder de la Presidencia del Consejo Electoral Distrital y Municipal.
4. Cuando exista alguna inconsistencia evidente en los distintos elementos de las actas.

**Tipos de Recuentos:**

- **RS** = Recuentos de los votos
- **RS + PV** = Recuentos de los votos y de los votos anulados
- **RS + PV + BE** = Recuentos de los votos, de los votos anulados y de los votos anulados en blanco
- **PV + LN** = Recuentos de los votos anulados y de los votos anulados en blanco

**Tipos de Recuentos que se muestran:**

- **RS** = Resultados de los votos
- **RS + PV** = Resultados de los votos y de los votos anulados
- **RS + PV + BE** = Resultados de los votos, de los votos anulados y de los votos anulados en blanco
- **PV + LN** = Resultados de los votos anulados y de los votos anulados en blanco

5. El número de votos nulos sea mayor a la diferencia entre las o los candidatos ubicados en el primero y segundo lugar en la casilla.

6. Cuando el porcentaje de votos nulos sea mayor al 20% de los votos válidos.

7. Cuando el porcentaje electoral sea menor al 20% de los votos válidos.

Página 18 de 18

5



# Anexo 1

INFORME DE LA PRESIDENCIA DEL CONSEJO  
ELECTORAL CON ANÁLISIS FINAL DE

## JUNTAS MUNICIPALES

CASILLAS CUYA VOTACIÓN SERÁ OBJETO DE  
NUEVO ESCRUTINIO Y CÓMPUTO



REUNIÓN DE  
TRABAJO PREVIA  
DÍA MARTES

**Anexo 1**  
REUNIÓN DE TRABAJO PREVIA  
DÍA MARTES

INSTITUTO ELECTORAL DEL ESTADO DE CAMPECHE  
PROCESO ELECTORAL LEYADO  
INFORME DE LA PRESIDENCIA DEL CONSEJO ELECTORAL CON ANÁLISIS FINAL

**JUNTAS MUNICIPALES - ANASTA**  
CASILLAS CUYA NOMINACIÓN DE CANDIDATOS SE REALIZÓ EN EL PROCESO DE REUNIÓN DE TRABAJO PREVIA AL PROCESO ELECTORAL LEYADO

**CARMEN**



CASILLA	CANDIDATOS DE REGISTRO PRELIMINAR													TOTAL							
	1	2	3	4	5	6	7	8	9	10	11	12	13								
263 B	68	114	18	31	2	18	114	2	18	114	2	1	0	3	1	4	0	0	376	18	384
264 C1	3	56	6	104	5	83	114	3	16	0	2	0	0	1	0	0	1	0	395	18	413
265 C2	1	81	7	85	6	119	97	3	8	1	5	1	0	0	0	0	0	0	414	18	432
266 B	0	0	0	0	0	0	0	0	0	0	0	0	0	0	0	0	0	0	0	0	0
266 C1	1	75	5	89	4	103	104	3	7	1	1	0	0	0	0	0	0	0	389	10	399
266 C2	2	66	3	100	8	92	106	2	8	0	2	0	0	0	0	0	0	0	483	8	491
267 B	6	168	2	34	4	95	166	1	2	0	5	0	0	0	0	0	0	0	491	8	499
267 C1	12	187	2	19	10	63	187	0	8	0	3	0	0	0	0	0	0	0	491	15	506
267 C2	5	175	1	13	4	87	190	0	5	3	5	2	0	0	0	0	0	10	501	0	501
267 C3	8	161	4	10	5	98	186	6	0	0	0	0	0	0	0	0	0	479	13	492	
267 C4	7	214	1	27	6	74	144	6	1	3	3	0	0	0	0	0	0	486	12	498	
268 B	3	117	0	32	61	72	182	1	0	0	2	0	0	0	0	0	0	470	12	482	

Handwritten marks: a large '3' and a signature.









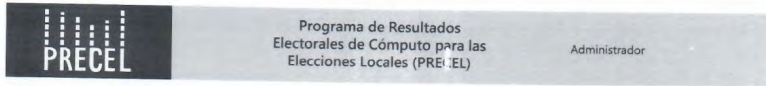

### Anexo 2. Escenarios y Grupos de Recuento

CONSEJO ELECTORAL MUNICIPAL DE CARMEN  
Elección: Ayuntamiento

Nombre GT: Ayun\_GTNo1

Total Actas: 198

Punto Recuento: AYUN\_GTNO1\_PR\_1 - Total Actas: 20

187 B	187 C1	187 C2	188 C3	189 B	189 C1
190 B	183 C1	183 C5	184 B	184 C1	184 C2
184 C3	184 C4	184 C5	184 C6	185 B	185 C2
186 B	186 C1				

Punto Recuento: AYUN\_GTNO1\_PR\_2 - Total Actas: 20

205 B	205 C3	205 C4	190 C1	194 B	194 C1
197 C1	201 C1	202 B	202 C1	202 C2	203 B
191 C1	192 B	192 C1	192 C2	193 B	199 C1
199 C2	200 B				

Punto Recuento: AYUN\_GTNO1\_PR\_3 - Total Actas: 20

205 C6	207 B	207 C2	208 B	208 C1	208 C2
210 B	210 C1	210 C2	212 B	212 C1	213 C1
206 B	206 C1	206 C2	211 B	211 C1	214 B
215 B	216 B				

Punto Recuento: AYUN\_GTNO1\_PR\_4 - Total Actas: 20

217 B	217 C1	218 B	218 C1	218 S1	219 B
226 C1	227 B	228 B	228 S1	230 C1	216 C1
216 S1	221 B	222 B	223 B	224 B	224 C1
225 B	225 C1				

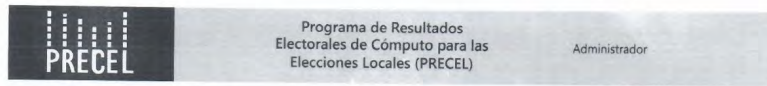

### Anexo 2. Escenarios y Grupos de Recuento

CONSEJO ELECTORAL MUNICIPAL DE CARMEN  
Elección: Ayuntamiento

Nombre GT: Ayun\_GTNO1

Total Actas: 198

65

Punto Recuento: AYUN\_GTNO1\_PR\_5 - Total Actas: 20

232 B	232 C1	233 B	234 B	235 B	235 C1
236 C1	237 C1	240 B	231 B	231 C1	231 C3
230 C2	230 C3	230 C4	230 C5	230 C6	230 C8
239 B	239 C1				

Punto Recuento: AYUN\_GTNO2\_PR\_1 - Total Actas: 20

240 C1	240 C2	241 B	241 C2	242 B	242 C1
243 B	243 C1	243 C3	246 B	246 C1	247 B
244 B	244 C11	244 C2	244 C5	244 C6	244 C7
244 C8	244 C9				

M

Punto Recuento: AYUN\_GTNO2\_PR\_2 - Total Actas: 20

247 C1	248 B	248 C1	249 C1	249 C2	249 C3
249 C4	250 B	250 C1	250 C2	251 B	251 C1
252 C1	253 B	253 C1	253 C2	254 B	255 B
256 C1	256 C3				

Punto Recuento: AYUN\_GTNO2\_PR\_3 - Total Actas: 20

257 C2	257 C3	257 C4	258 C1	260 B	262 C1
263 B	264 B	264 E1	265 C2	266 B	266 C1
266 C2	267 C2	267 C3	267 C4	268 B	268 C2
269 C1	260 C1				

### Anexo 2. Escenarios y Grupos de Recuento

CONSEJO ELECTORAL MUNICIPAL DE CARMEN

Elección: Ayuntamiento

Nombre GT: Ayun\_GTNo1

Total Actas: 198

Punto Recuento: AYUN\_GTNO2\_PR\_4 - Total Actas: 19

493 B	495 B	496 B	502 B	502 C1	500 B
270 B	272 B	472 B	472 C1	473 B	479 B
486 B	486 C1	486 C2	487 B	487 C1	488 B
492 C2					

Punto Recuento: AYUN\_GTNO2\_PR\_5 - Total Actas: 19

504 B	504 C1	504 C2	505 B	509 B	509 C2
511 B	511 C1	515 B	515 C1	516 B	517 B
517 C1	518 B	519 B	520 B	523 B	524 B
526 B					



**PRECEL** Programa de Resultados  
Electoral de Cómputo para las  
Elecciones Locales (PRECEL) Administrador

### Anexo 2. Escenarios y Grupos de Recuento

CONSEJO ELECTORAL MUNICIPAL DE CARMEN  
Elección: Juntas Municipales  
Nombre GT: JM\_GTNo1 Total Actas: 31

Punto Recuento: JM\_GTNO1\_PR\_1 - Total Actas: 15

263 B	265 C1	265 C2	266 B	266 C1	266 C2
267 B	267 C1	267 C2	267 C3	267 C4	268 B
268 C2	269 C1	472 B			

Punto Recuento: JM\_GTNO1\_PR\_2 - Total Actas: 16

250 B	250 C1	250 C2	251 B	251 C1	252 C1
258 B	258 C1	259 B	261 B	262 B	262 C1
473 C1	478 C1	484 C1	260 C1		

ANEXO 3

CONSEJO ELECTORAL MUNICIPAL		
CARMEN		CALLE SANTA MARIA NO. 18-A, ESQUINA CALLE SAN JUDAS TADEO, COLONIA PLUTARCO ELIAS CALLES, C.P. 24150, CIUDAD DEL CARMEN.
SIMBOLOGÍA	DISTRIBUCIÓN GEOGRÁFICA DISTRITAL	CARTOGRAFÍA DOMICILIARIA
<ul style="list-style-type: none"> <li> Puerta</li> <li> Ventana</li> <li> Centro de carga eléctrica</li> <li> Contacto eléctrico</li> <li> Firewall (Fortinet 600)</li> <li> Switch (16 puertos)</li> <li> Modem TELMEX</li> <li> Cable UTP Cat. 5</li> <li> Camara IP</li> <li> Ruta de traslado del paquete electoral</li> <li> Ruta acta PREP</li> </ul>	<p>MUNICIPAL CARMEN</p>	

FRENTE - PLANTA BAJA

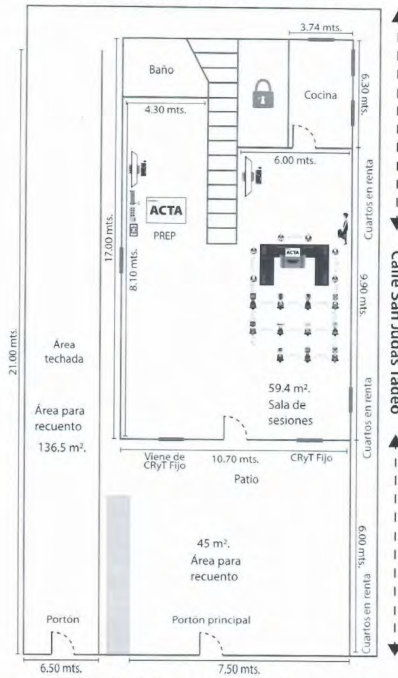

FRENTE - PLANTA ALTA

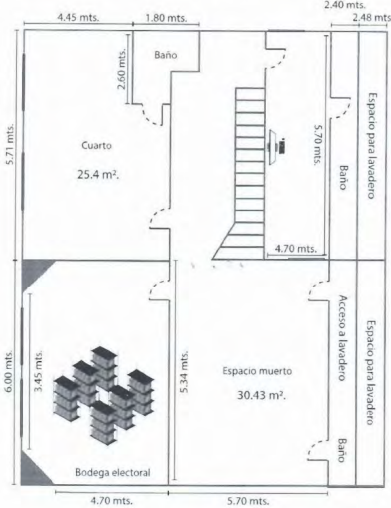

PLANO ARQUITECTÓNICO

ANEXO 3

CONSEJO ELECTORAL MUNICIPAL  
Carmen

CALLE SANTA MARÍA No. 18-A, ESQUINA CALLE SAN JUDAS TADEO, COLONIA PLUTARCO ELIAS CALLES,  
C.P. 24150, CIUDAD DEL CARMEN.

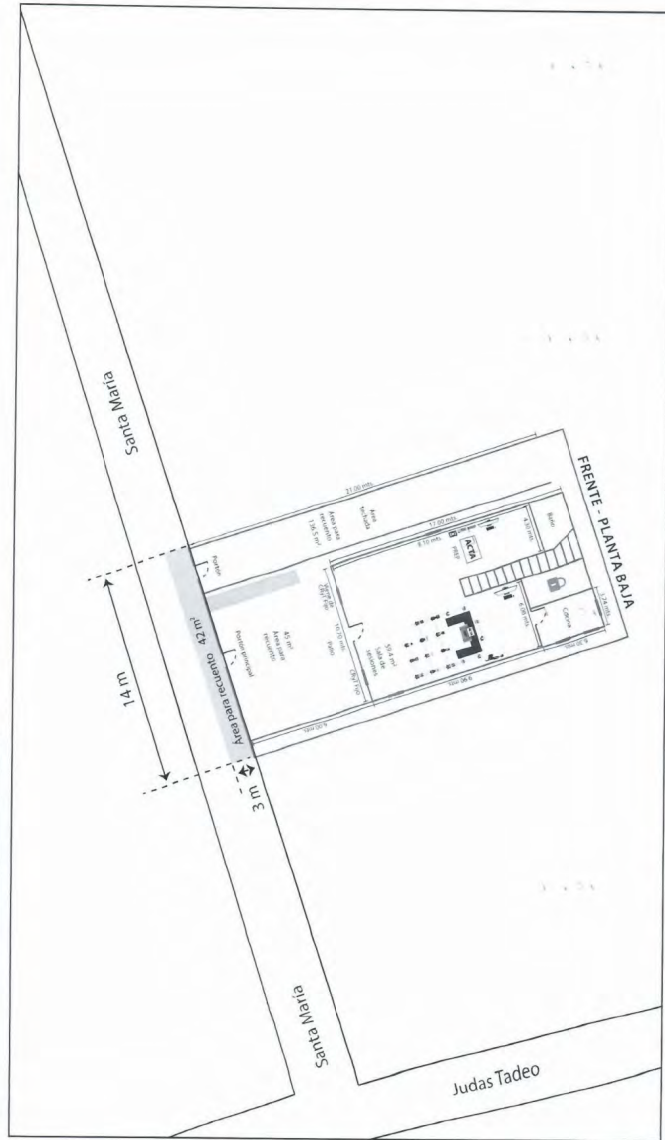

PLANO DE EXTERIORES



Programa de Resultados  
Electorales de Cómputo para las  
Elecciones Locales (PRECEL)

ECOBOS

### Anexo 4. Listado de Personal de grupos de trabajo y puntos de recuento

#### CONSEJO ELECTORAL MUNICIPAL DE CARMEN Elección: Ayuntamiento

Funcionario	Cargo	Funcionario que Reemplaza
CONCEPCIÓN GÓMEZ BALAM	Auxiliar de captura	CONCEPCIÓN GÓMEZ BALAM
PATRICIA PALMER ECHAVARRÍA	Auxiliar de recuento	PATRICIA PALMER ECHAVARRÍA
LUIS ENRIQUE LÓPEZ HERNÁNDEZ	Auxiliar de verificación	LUIS ENRIQUE LÓPEZ HERNÁNDEZ
LIZBETH YENIRETH CRUZ LÓPEZ	Auxiliar de captura	LIZBETH YENIRETH CRUZ LÓPEZ
LOURDES MONSERRAT PATRICIANO	Auxiliar de recuento	LOURDES MONSERRAT PATRICIANO
JUAN DIEGO CARRILLO ARIAS	Auxiliar de verificación	JUAN DIEGO CARRILLO ARIAS
ERICK BERNABE OROPEZA	Auxiliar de recuento	ERICK BERNABE OROPEZA
AUDELINA ROJAS ROMÁN	Auxiliar de verificación	AUDELINA ROJAS ROMÁN
TANIA LETICIA RUIZ	Auxiliar de captura	TANIA LETICIA RUIZ
FREDY FABIAN GUTIERREZ	Auxiliar de captura	FREDY FABIAN GUTIERREZ
GERARDO MANUEL DE LA CRUZ	Auxiliar de verificación	GERARDO MANUEL DE LA CRUZ

5

M

**INSTITUTO ELECTORAL DEL ESTADO DE CAMPECHE**  
**Consejo Electoral Municipal de Champotón**

Acuerdo: CMCHAMPOTON/12/2021.

**ACUERDO DEL CONSEJO ELECTORAL MUNICIPAL POR EL QUE SE DA CUMPLIMIENTO A LAS ACTIVIDADES SEÑALADAS EN EL PUNTO 4.4 DE LOS LINEAMIENTOS PARA EL DESARROLLO DE LAS SESIONES DE CÓMPUTO DE LAS ELECCIONES LOCALES DEL ESTADO DE CAMPECHE PARA EL PROCESO ELECTORAL ESTATAL ORDINARIO 2021.****ACUERDO:**

**PRIMERO:** Se aprueban las casillas cuya votación será objeto de un nuevo escrutinio y cómputo por alguna de las objeciones fundadas establecidas en el artículo 553 de la Ley de Instituciones y Procedimientos Electorales del Estado de Campeche; conforme al ANEXO UNO del presente documento, que se tiene aquí por reproducido como si a la letra se insertase, para todos los efectos legales y administrativos a que haya lugar; en términos de las consideraciones XX, XXI, XXVI y XXII.

**SEGUNDO:** Se aprueba la creación e integración de los Grupos de Trabajo y, en su caso, de los Puntos de Recuento, así como su instalación para el inicio inmediato del recuento de votos en la parcialidad de las casillas de manera simultánea al cotejo de actas que realizará el Pleno de este Consejo Electoral Distrital, cuando en el recuento de la votación de cada casilla el número de paquetes a recontar sea mayor a veinte, conforme al ANEXO DOS del presente documento, que se tiene aquí por reproducido como si a la letra se insertase, para todos los efectos legales y administrativos a que haya lugar; en los términos de las consideraciones XIX, XX, XXI Y XXII.

**TERCERO:** Se aprueban los espacios para la instalación de grupos de trabajo y, en su caso, puntos de recuento; previstos para el recuento de votos en la parcialidad de las casillas y el recuento de votos en la totalidad de las casillas; conforme al ANEXO TRES del presente documento, que se tiene aquí por reproducido como si a la letra se insertase, para todos los efectos legales y administrativos a que haya lugar; en los términos de las consideraciones XIX, XX, XXI Y XXII.

**CUARTO:** Se aprueba el listado de participantes que auxiliarán a este Consejo Electoral Municipal, en el recuento de votos en la parcialidad de las casillas y asignación de funciones; así como en el caso, de un recuento en la totalidad de las casillas, se deberá aprobar el número de participantes necesarios que auxilie al Consejo Electoral; conforme al ANEXO CUATRO del presente documento, que se tiene aquí por reproducido como si a la letra se insertase, para todos los efectos legales y administrativos a que haya lugar; en los términos de las consideraciones XIX, XX, XXI Y XXII.

**QUINTO:** Se instruye a la Secretaría de este Consejo Electoral Municipal De Champotón, dependiente del Instituto Electoral del Estado de Campeche, turnar de manera electrónica el presente Acuerdo y sus Anexos a la Dirección Ejecutiva de Organización Electoral, Partidos y Agrupaciones Políticas, del Instituto Electoral del Estado de Campeche, para que esta a su vez, turne de manera electrónica el presente Acuerdo y sus Anexos a la Secretaría Ejecutiva del Consejo General del Instituto Electoral del Estado de Campeche, para todos los efectos legales y administrativos a que haya lugar; lo anterior, conforme a los razonamientos expuestos en la Consideración XXII del presente Acuerdo.



**INSTITUTO ELECTORAL DEL ESTADO DE CAMPECHE**  
Consejo Electoral Municipal de Champotón



Acuerdo: CMCHAMPOTON/12/2021.

**SEXTO:** Publíquese los puntos resolutiveos del presente Acuerdo en el Periódico Oficial del Estado.

**EL PRESENTE ACUERDO FUE APROBADO POR UNANIMIDAD DE VOTOS POR EL CONSEJO ELECTORAL MUNICIPAL DE CHAMPOTÓN DEPENDIENTE DEL INSTITUTO ELECTORAL DEL ESTADO DE CAMPECHE EN LA 7ª SESIÓN EXTRAORDINARIA CELEBRADA EL DÍA 8 DE JUNIO DE DOS MIL VEINTIUNO.**

**C.CONCEPCIÓN AGUILAR VELA PRESIDENTA DEL CONSEJO ELECTORAL MUNICIPAL DE CHAMPOTÓN. - C. OSCAR EMILIO CASTRO HAYDAR SECRETARIO DEL CONSEJO ELECTORAL MUNICIPAL DE CHAMPOTÓN. -RÚBRICAS.**

*Como receptor de la información contenida en la presente documentación deberá hacer uso de la misma, exclusivamente para los fines para los que fue proveída y obligarse a custodiar los datos de carácter personal y confidencial en ella incluidos, así como evitar su alteración, manipulación o divulgación en términos de la normatividad vigente en materia de datos personales"*

CALLE 15 # 6 ENTRE 24 B COLONIA PUENTE VIEJO C. P. 24400

CHAMPOTON, CAMPECHE TELEFONO: 9826881124

[WWW.IEEC.ORG.MX](http://WWW.IEEC.ORG.MX)



# Anexo 1

INFORME DE LA PRESIDENCIA DEL CONSEJO  
ELECTORAL CON ANÁLISIS FINAL DE

## AYUNTAMIENTOS

CASILLAS CUYA VOTACIÓN SERÁ OBJETO DE  
NUEVO ESCRUTINIO Y CÓMPUTO



REUNIÓN DE  
TRABAJO PREVIA  
DÍA MARTES



**Anexo 1**  
**REUNIÓN DE TRABAJO PREVIA**  
**DÍA MARTES**

INSTITUTO ELECTORAL DEL ESTADO DE CAMPECHE  
PROCESO ELECTORAL ESTATAL ORDINARIO 2021  
INFORME DE LA PRESIDENCIA DEL CONSEJO ELECTORAL CON ANÁLISIS FINAL

**AYUNTAMIENTOS: CHAMPOTÓN**

CASILLAS CUYA VOTACIÓN SERÁ OBJETO DE NUEVO ESCRUTINIO Y COMPUTO  
RESULTADOS PRELIMINARES PARA CATEGORÍA REGISTRO

**CHAMPOTÓN**



Resultados por mesa en blanco, por candidatura dentro de padrón y computo o cancelado

CASILLA	CATEGORÍA REGISTRO										CARGADOR REGISTRADO	VOTOS VALIDOS	VOTOS NULOS	VOTACIÓN EN BLANCO	CASILLAS DE REGISTRO PARCIAL											
	7	124	3	41	3	58	95	1	5	0					6	0	0	0	0	0	0	0	1	2	3	4
312 C2																						X				
313 B																						X				
313 C1																						X	X			
314 B																						X				
314 C1																						X	X			
315 C1																						X	X			
316 B																						X	X			
316 C1																						X				
316 C2																						X	X	X		
317 B																										
317 C1																							X			
317 C2																									X	

Página 3 de 7

*(Handwritten signatures and initials in blue ink)*







**Anexo 1**  
**REUNIÓN DE TRABAJO PREVIA**  
**DÍA MARTES**  
 INSTITUTO ELECTORAL DEL ESTADO DE CAMPECHE  
 PROCESO ELECTORAL ESTATAL ORDINARIO 2021  
 INFORME DE LA PRESIDENCIA DEL CONSEJO ELECTORAL CON ANÁLISIS FINAL  
**AYUNTAMIENTOS - CHAMPOTÓN**  
 CASILLAS CUYA VOTACIÓN SERÁ OBJETO DE NUEVO ESCRUTINIO Y COMPUTO  
 RESULTADOS PRELIMINARES PARA COLEJO - RECUENTO



**CHAMPOTÓN**

Resumen por Mesa de Juicio Electoral Intermedio 6 de Julio de 2021

CASILLA	21	38	10	3	0	38	67	2	4	1	0	3	1	1	0	189	12	201	CASILLAS DE RECUENTO PARCIAL								
																			1	2	3	4	5	6	7		
530 B	14	91	1	40	1	60	120	2	5	1	1	2	1	0	0	339	14	353	X	X							
538 B	8	97	4	47	2	51	93	6	1	0	4	0	0	0	0	313	23	336			X						
<b>Total 63 casillas</b>	<b>568</b>	<b>6,125</b>	<b>146</b>	<b>1,196</b>	<b>163</b>	<b>4,352</b>	<b>7,432</b>	<b>134</b>	<b>215</b>	<b>49</b>	<b>213</b>	<b>61</b>	<b>3</b>	<b>17</b>	<b>4</b>	<b>20,678</b>	<b>653</b>	<b>21,341</b>									

- Causales de Recuento Parcial:**
- 1 - Cuando los resultados de las actas no concidan o sean ilegibles.
  - 2 - Sin detectar alteraciones evidentes en las actas que generen duda fundada sobre el resultado de la elección en la casilla.
  - 3 - Cuando no exista el acta de escrutinio y cómputo en el expediente de la casilla o no conste en el poder de la Presidencia del Consejo Electoral Distrital y Municipal.
  - 4 - Existen errores o inconsistencias evidentes en los distintos elementos de las actas.
    - BS=Boletas Sobrantes
    - PV=PV
    - BE=Boletas entregadas
    - BE+PV=BE
    - BS+RV=BE
    - PV>LN
  - 5 - El número de votos nulos sea mayor a la diferencia entre las o los candidatos ubicados en el primero y segundo lugar en votación.
    - PV=Personas que votaron más representantes de partido y de candidaturas independientes que votaron sin estar en la lista nominal
    - RV=Resultados de la votación asentados en el acta
  - 6 - Todos los votos hayan sido depositados a favor de un mismo partido político o candidatura independiente.
  - 7 - Cuando el pliego electoral se reciba con muestras de alteración.

Página 7 de 7





# Anexo 1

INFORME DE LA PRESIDENCIA DEL CONSEJO  
ELECTORAL CON ANÁLISIS FINAL DE

## JUNTAS MUNICIPALES

CASILLAS CUYA VOTACIÓN SERÁ OBJETO DE  
NUEVO ESCRUTINIO Y CÓMPUTO



REUNIÓN DE  
TRABAJO PREVIA  
DÍA MARTES









Programa de Resultados  
Electoral de Cómputo para las  
Elecciones Locales (PRECEL)

Administrador

## Anexo 2. Escenarios y Grupos de Recuento

CONSEJO ELECTORAL MUNICIPAL DE CHAMPOTÓN

Elección: Ayuntamiento

Nombre GT: Ayun\_GTNo1

Total Actas: 79

Punto Recuento: AYUN\_GTNO1\_PR\_1 - Total Actas: 26

303 B	304 B	305 B	305 C1	306 B	307 B
308 S1	309 B	310 B	310 C1	311 B	312 B
312 C1	312 C2	313 B	313 C1	314 B	314 C1
315 C1	316 B	316 C1	316 C2	317 B	317 C1
317 C2	304 C1				

Punto Recuento: AYUN\_GTNO1\_PR\_2 - Total Actas: 26

318 B	318 C1	318 C2	319 B	319 C1	319 C2
319 C3	319 C4	319 C6	319 C7	319 E1	338 B
329 B	330 B	330 C1	334 B	334 C1	334 E1
336 B	336 C1	337 B	340 B	332 B	333 B
333 C1	317 C3				

Punto Recuento: AYUN\_GTNO1\_PR\_3 - Total Actas: 27

341 B	341 C1	345 B	345 C1	346 B	346 C1
349 B	349 C1	350 C1	351 B	353 B	355 B
340 C1	340 C2	340 E1	342 C1	343 B	343 C1
347 E1	354 B	530 B	538 B	538 C1	538 C3
538 C4	347 C1	350 C2			



**ANEXO 3**

**CONSEJO ELECTORAL MUNICIPAL CHAMPOTÓN**  
**CALLE 15 NO. 6 POR 24 B, COLONIA PUENTE VIEJO, C.P. 24400, CHAMPOTÓN.**

SIMBOLOGÍA	DISTRIBUCIÓN GEOGRÁFICA DISTRITAL	CARTOGRAFÍA DOMICILIARIA
<ul style="list-style-type: none"> <li>Puerta</li> <li>Ventana</li> <li>Centro de carga eléctrica</li> <li>Contacto eléctrico</li> <li>Firewall (Fortinet 60D)</li> <li>Switch (16 puertos)</li> <li>Módem TELMEX</li> <li>Cable UTP Cat. 5</li> <li>Cámara IP</li> <li>Ruta de traslado del paquete electoral</li> <li>Ruta acta PREP</li> </ul>	<p><b>MUNICIPAL CHAMPOTÓN</b></p>	

**FRENTE - PLANTA ÚNICA**

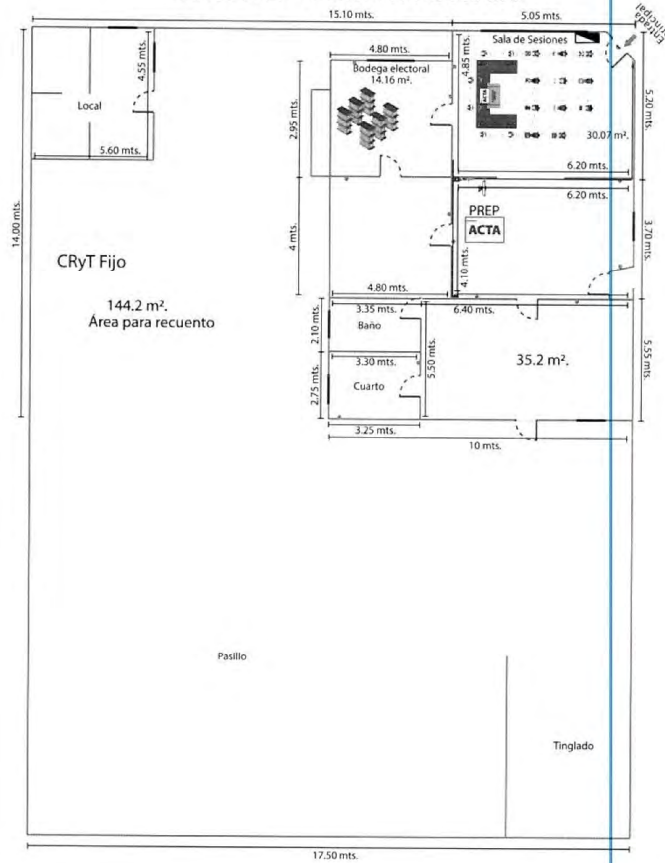

**PLANO ARQUITECTÓNICO**

**ANEXO 3**

CALLE 15 No. 6 POR 24-B, COLONIA PUENTE VIEJO, C.P. 24400, CHAMPOTÓN.

**CONSEJO ELECTORAL MUNICIPAL**  
Champotón

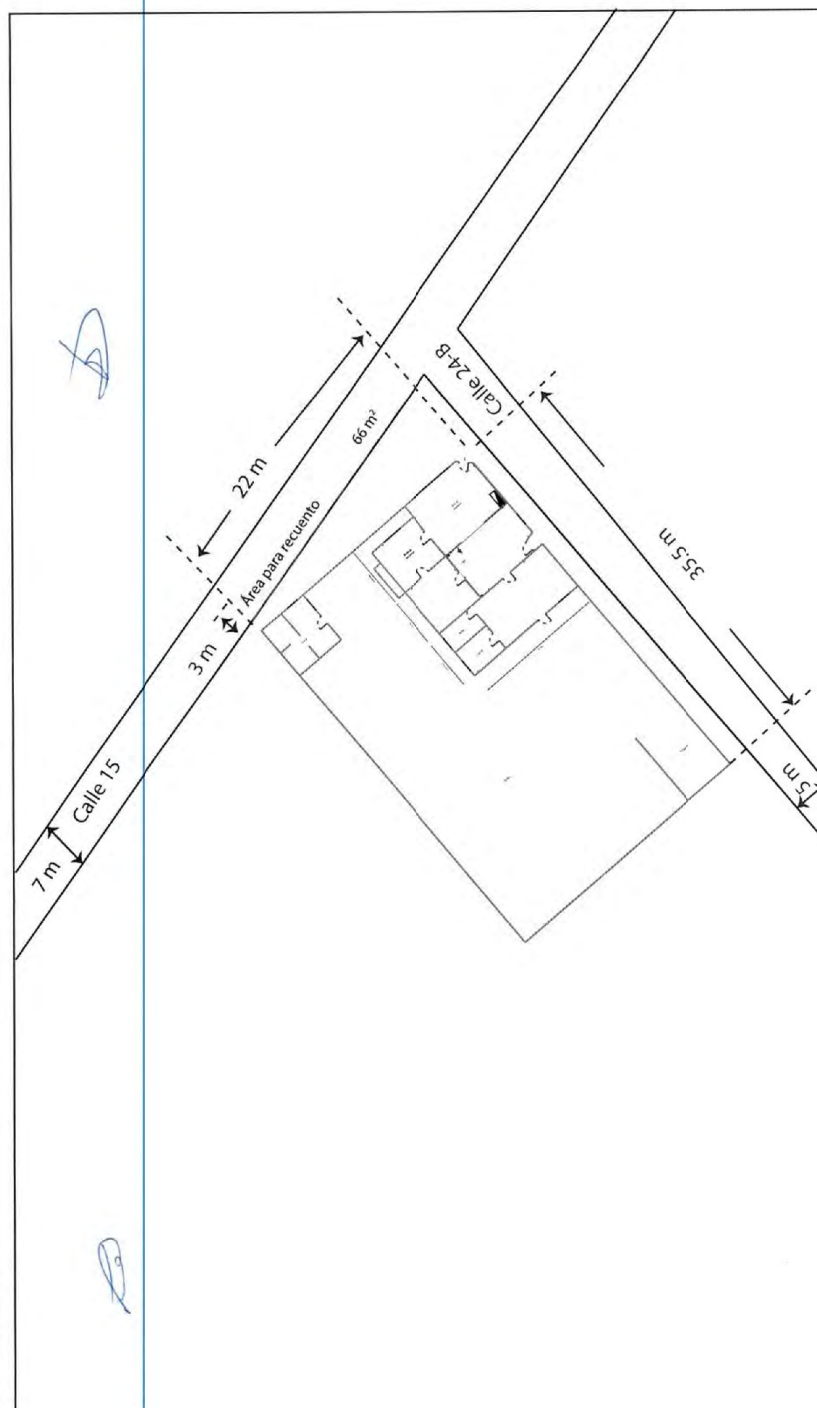

Área contemplada para recuento de votos. Se deja espacio para la circulación vial.

PLANO DE EXTERIORES

12/6/2021

PRECEL -



Programa de Resultados  
Electoral de Cómputo para las  
Elecciones Locales (PRECEL)

RPEÑA

**Anexo 4. Listado de Personal de grupos de trabajo y puntos de recuento**

**CONSEJO ELECTORAL MUNICIPAL DE CHAMPOTÓN  
Elección: Ayuntamiento**

Funcionario	Cargo	Funcionario que Reemplaza
MARTHA LETICIA RANGEL OZEGUERA	Representante auxiliar	MARTHA LETICIA RANGEL OZEGUERA
RIGOBERTO TOVAR CEJA	Representante auxiliar	RIGOBERTO TOVAR CEJA
IRMA RAMIREZ MARTIN	Representante auxiliar	IRMA RAMIREZ MARTIN
MANUEL JOSE OLVER ROSADO JIMENEZ	Representante auxiliar	MANUEL JOSE OLVER ROSADO JIMENEZ
YARITZA VIANEY GARCIA DORANTES	Representante auxiliar	YARITZA VIANEY GARCIA DORANTES
JANICE OYUKI SABIDO BUENFIN	Representante auxiliar	JANICE OYUKI SABIDO BUENFIN
ADIB ANTONIO OLVERA YABUR	Representante auxiliar	ADIB ANTONIO OLVERA YABUR
NUVIA N. SARMIENTO PADILLA	Auxiliar de recuento	NUVIA N. SARMIENTO PADILLA
JORGE MIGUEL RAMIREZ VELA	Consejero electoral	JORGE MIGUEL RAMIREZ VELA
JOSE ANGEL DIONISIO RAMIREZ	Representante auxiliar	JOSE ANGEL DIONISIO RAMIREZ
NATALIA CETINA VAZQUEZ	Representante auxiliar	NATALIA CETINA VAZQUEZ
JORGE ALBERTO CANCHE CANCHE	Representante auxiliar	JORGE ALBERTO CANCHE CANCHE
CORNELIO ROSAS DZEC	Representante auxiliar	CORNELIO ROSAS DZEC
MARCO ANTONIO COSGAYA CAMPOS	Representante auxiliar	MARCO ANTONIO COSGAYA CAMPOS
JOSE JULIAN MAYA MUÑOZ	Representante auxiliar	JOSE JULIAN MAYA MUÑOZ
ERNESTO JAVIER MOO MAY	Representante auxiliar	ERNESTO JAVIER MOO MAY
HECTOR HERNAN CARDEÑA ORTEGON	Representante auxiliar	HECTOR HERNAN CARDEÑA ORTEGON
FRANCISCO ANGEL HU RANGEL	Auxiliar de recuento	FRANCISCO ANGEL HU RANGEL
AURY MARIA CURMINA GALLEGOS	Consejero electoral	AURY MARIA CURMINA GALLEGOS
DULCE ESTHER SANCHEZ SARAO	Auxiliar de recuento	DULCE ESTHER SANCHEZ SARAO
NORA SANCHEZ ANCONA	Representante auxiliar	NORA SANCHEZ ANCONA
GABRIELA DEL PILAR DIAZ PEREZ	Representante auxiliar	GABRIELA DEL PILAR DIAZ PEREZ
LAYDA N. PADILLA CHONG	Representante auxiliar	LAYDA N. PADILLA CHONG
LUIS ALFREDO BELTRÁN	Representante auxiliar	LUIS ALFREDO BELTRÁN
NOEL SANCHEZ ANCONA	Representante auxiliar	NOEL SANCHEZ ANCONA
HUGO EDUARDO MIGUEL CETINA	Auxiliar de recuento	HUGO EDUARDO MIGUEL CETINA
MARCOS ADRIÁN HEREDIA ITZA	Consejero electoral	MARCOS ADRIÁN HEREDIA ITZA
XIOMARA DENESSIE EUAN POOT	Consejero electoral	XIOMARA DENESSIE EUAN POOT
FELIPE DEL JESUS DIAZ NEGRON	Auxiliar de recuento	FELIPE DEL JESUS DIAZ NEGRON
JOSE CAHBLE SOBERANIS	Representante auxiliar	JOSE CAHBLE SOBERANIS

*[Handwritten signatures and initials in blue ink]*



**INSTITUTO ELECTORAL DEL ESTADO DE CAMPECHE**  
Consejo Electoral Municipal de Dzitbalché



Acuerdo: CMDZITBALCHÉ/08/2021.

**ACUERDO DEL CONSEJO ELECTORAL MUNICIPAL POR EL QUE SE DA CUMPLIMIENTO A LAS ACTIVIDADES SEÑALADAS EN EL PUNTO 4.4 DE LOS LINEAMIENTOS PARA EL DESARROLLO DE LAS SESIONES DE CÓMPUTO DE LAS ELECCIONES LOCALES DEL ESTADO DE CAMPECHE PARA EL PROCESO ELECTORAL ESTATAL ORDINARIO 2021.**

**EN MÉRITO DE LO ANTES EXPUESTO, FUNDADO Y CONSIDERADO, ES DE EMITIRSE EL SIGUIENTE:**

**ACUERDO:**

**PRIMERO:** Se aprueban las casillas cuya votación será objeto de un nuevo escrutinio y cómputo por alguna de las objeciones fundadas establecidas en el artículo 553 de la Ley de Instituciones y Procedimientos Electorales del Estado de Campeche; conforme al **ANEXO UNO** del presente documento, que se tiene aquí por reproducido como si a la letra se insertase, para todos los efectos legales y administrativos a que haya lugar; en términos de las consideraciones XX, XXI, XXVI y XXII.

**SEGUNDO:** Se aprueba la creación e integración de los Grupos de Trabajo y, en su caso, de los Puntos de Recuento, así como su instalación para el inicio inmediato del recuento de votos en la parcialidad de las casillas de manera simultánea al cotejo de actas que realizará el Pleno de este Consejo Electoral Distrital, cuando en el recuento de la votación de cada casilla el número de paquetes a recontar sea mayor a veinte, conforme al **ANEXO DOS** del presente documento, que se tiene aquí por reproducido como si a la letra se insertase, para todos los efectos legales y administrativos a que haya lugar; en los términos de las consideraciones XIX, XX, XXI y XXII.

**TERCERO:** Se aprueban los espacios para la instalación de grupos de trabajo y, en su caso, puntos de recuento; previstos para el recuento de votos en la parcialidad de las casillas y el recuento de votos en la totalidad de las casillas; conforme al **ANEXO TRES** del presente documento, que se tiene aquí por reproducido como si a la letra se insertase, para todos los efectos legales y administrativos a que haya lugar; en los términos de las consideraciones XIX, XX, XXI y XXII.

**CUARTO:** Se aprueba el listado de participantes que auxiliarán a este Consejo Electoral Distrital, en el recuento de votos en la parcialidad de las casillas y asignación de funciones; así como en el caso, de un recuento en la totalidad de las casillas, se deberá aprobar el número de participantes necesarios que auxilie al Consejo Electoral; conforme al **ANEXO CUATRO** del presente documento, que se tiene aquí por reproducido como si a la letra se insertase, para todos los efectos legales y administrativos a que haya lugar; en los términos de las consideraciones XIX, XX, XXI y XXII.

**QUINTO:** Se instruye a la Secretaría de este Consejo Electoral Municipal de Dzitbalché, dependiente del Instituto Electoral del Estado de Campeche, turnar de manera electrónica el presente Acuerdo y sus Anexos a la Dirección Ejecutiva de Organización Electoral, Partidos y Agrupaciones Políticas, del Instituto Electoral del Estado de Campeche, para que esta a su vez, turne de manera electrónica el presente Acuerdo y sus Anexos a la Secretaría Ejecutiva del Consejo General del Instituto Electoral del Estado de Campeche, para todos los efectos legales y administrativos a que haya lugar; lo anterior, conforme a los razonamientos expuestos en la Consideración XXII del presente Acuerdo.



**INSTITUTO ELECTORAL DEL ESTADO DE CAMPECHE**  
**Consejo Electoral Municipal de Dzitbalché**



Acuerdo: CMDZITBALCHÉ/08/2021.

**SEXTO:** Publíquese los puntos resolutivos del presente Acuerdo en el Periódico Oficial del Estado

**EL PRESENTE ACUERDO FUE APROBADO POR UNANIMIDAD DE VOTOS POR EL CONSEJO MUNICIPAL DE DZITBALCHÉ DEPENDIENTE DEL INSTITUTO ELECTORAL DEL ESTADO DE CAMPECHE EN LA SEXTA SESIÓN EXTRAORDINARIA CELEBRADA EL DIA 8 DE JUNIO DE DOS MIL VEINTIUNO**

C. ELISA DE LA TORRE CANTO PRESIDENTA DEL CONSEJO MUNICIPAL DE DZITBALCHÉ, C. MANUEL ENRIQUE PECH GONZÁLEZ SECRETARIO DEL CONSEJO ELECTORAL MUNICIPAL DE DZITBALCHÉ, -RUBRICAS-.

*"Como receptor de la información contenida en la presente documentación deberá hacer uso de la misma, exclusivamente para los fines para los que fue proveída y obligarse a custodiar los datos de carácter personal y confidencial en ella incluidos, así como evitar su alteración, manipulación o divulgación en términos la normatividad vigente en materia de datos personales".*





Programa de Resultados  
Electoral de Cómputo para las  
Elecciones Locales (PRECEL)

Administrador

ANEXO 2

### Anexo de Sesión Extraordinaria

Estimación derivada de la aplicación de la fórmula de grupos y puntos de recuento.

#### CONSEJO ELECTORAL MUNICIPAL DE DZITBALCHÉ Elección: Ayuntamiento

Número de Casillas a recontar (NCR):		5
Grupos de Trabajo (GT):	1	▼
Segmentos de media hora requeridos (S):		2
Horas disponibles (Plazo máximo: sábado 23:59 hrs.):		1

$$(NCR / GT) / S = PR$$

**Modalidad: Recuento en Pleno del Consejo Electoral**

Estos paquetes deberán ser recontados en el pleno del Consejo Electoral, no se requiere de grupos de trabajo.



**ANEXO 3**

CONSEJO ELECTORAL MUNICIPAL DZITBALCHÉ		CALLE 20 S/N, ENTRE CALLE 19 Y 21, COLONIA CENTRO, C.P. 24550, DZITBALCHÉ.	
SIMBOLOGÍA	DISTRIBUCIÓN GEOGRÁFICA DISTRITAL	CARTOGRAFÍA DOMICILIARIA	
<ul style="list-style-type: none"> <li> Puerta</li> <li> Ventana</li> <li> Centro de carga eléctrica</li> <li> Contacto eléctrico</li> <li> Firewall (Fortinet 60D)</li> <li> Switch (16 puertos)</li> <li> Modem TELMEX</li> <li> Cable UTP Cat. 5</li> <li> Cámara IP</li> <li> Ruta de traslado del paquete electoral</li> <li> Ruta acta PREP</li> </ul>	<ul style="list-style-type: none"> <li> Funcionario/a de casilla</li> <li> Mesa receptora</li> <li> Auxiliar de orientación</li> <li> Auxiliar de recepción</li> <li> Auxiliar de traslado</li> <li> Auxiliar general</li> <li> Auxiliar de bodega</li> </ul>	<p><b>MUNICIPAL DZITBALCHÉ</b></p>	

**FRENTE - PLANTA BAJA**

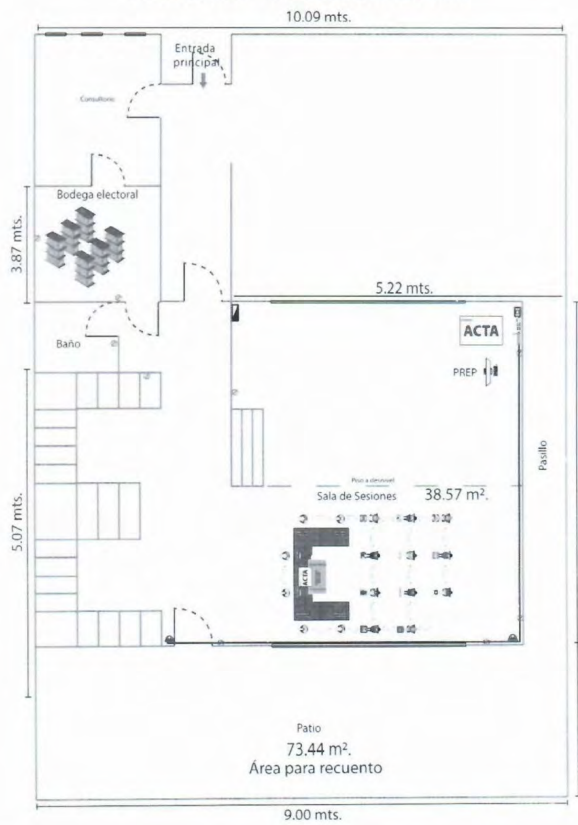

*[Handwritten signature]*

**FRENTE - PLANTA ALTA**

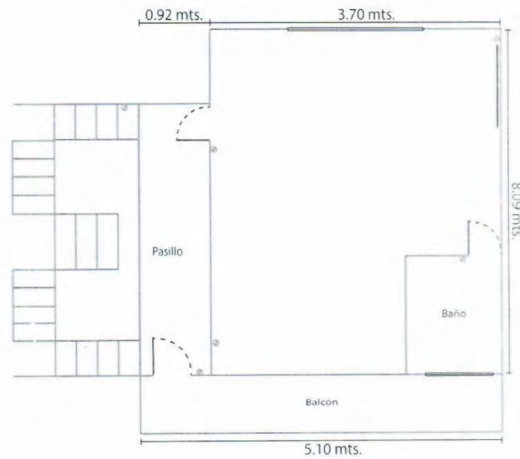

**ANEXO 3**

CALLE 20 S/N, ENTRE CALLE 19 Y 21, COLONIA CENTRO, C.P. 24950, DZITBALCHÉ.

**CONSEJO ELECTORAL MUNICIPAL**  
Dzitbalché

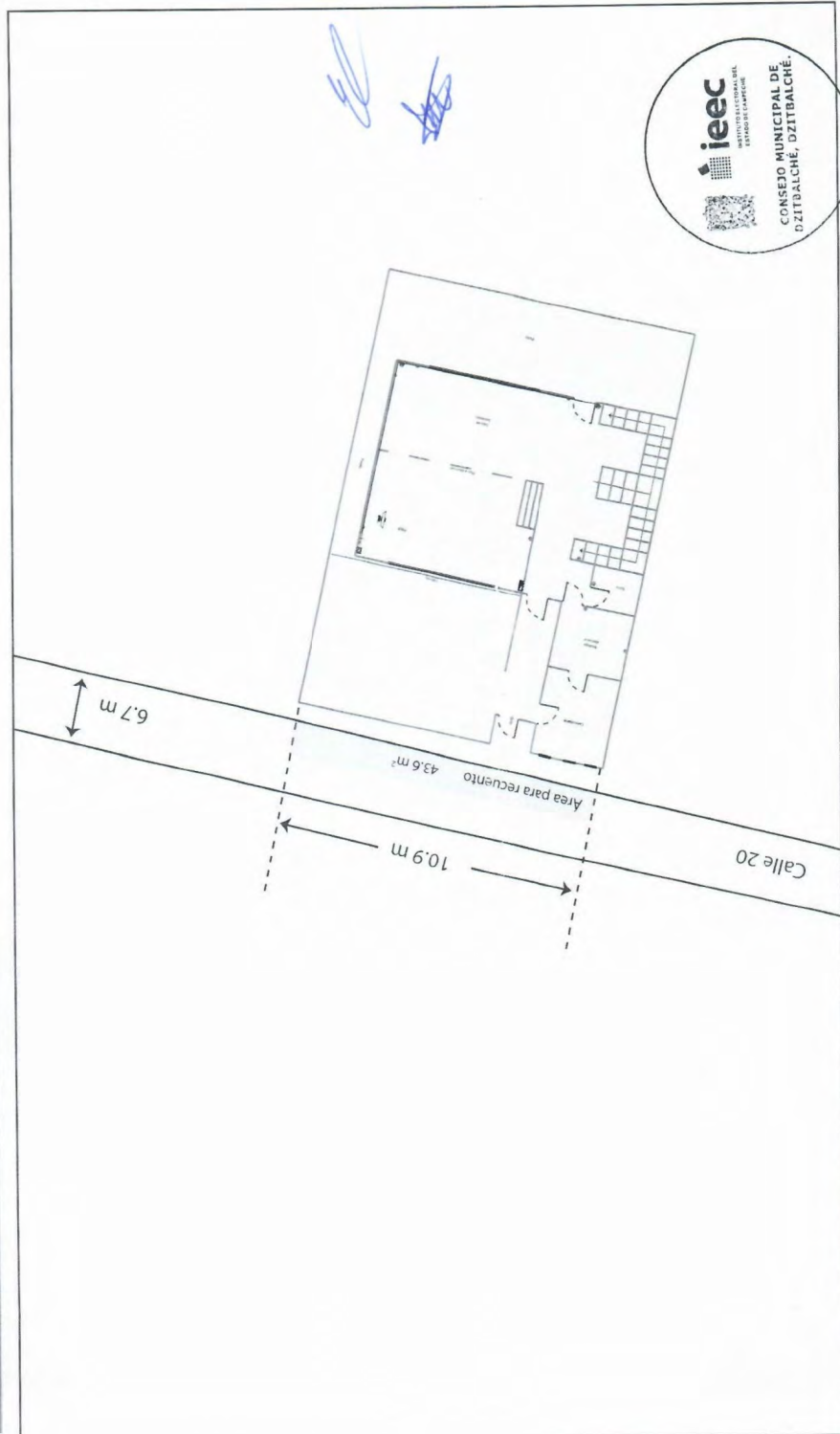

Area contemplada para recuento de votos. Se deja espacio para la circulación vial.

PLANO DE EXTERIORES







