



# PERIÓDICO OFICIAL DEL ESTADO

ÓRGANO DEL GOBIERNO CONSTITUCIONAL DEL ESTADO DE CAMPECHE

FRANQUEO PAGADO PUBLICACIÓN PERIÓDICA PERMISO No. 0110762 CARACTERÍSTICAS 111182816 AUTORIZADO POR SEPOMEX

## SEGUNDA SECCIÓN

LAS LEYES, DECRETOS Y DEMÁS DISPOSICIONES OFICIALES OBLIGAN POR EL SOLO HECHO DE PUBLICARSE EN ESTE PERIÓDICO

CUARTA ÉPOCA  
Año IX No. 2016

Directora  
Lic. Matiana del Carmen Torres López

San Francisco de Campeche, Cam.  
Martes 26 de Septiembre de 2023

## SECCIÓN ADMINISTRATIVA



Hospital  
Psiquiátrico  
de Campeche

PROGRAMA INSTITUCIONAL  
HOSPITAL PSIQUIÁTRICO DE CAMPECHE  
2022 – 2027

“SALUD MENTAL PARA TODOS”



GOBIERNO  
DE TODOS



SALUD  
GOBIERNO DEL ESTADO  
DE CAMPECHE



**SALUD**  
GOBIERNO DEL ESTADO  
DE CAMPECHE



Hospital  
Psiquiátrico  
de Campeche

**GOBIERNO  
DE TODOS**

# **PROGRAMA INSTITUCIONAL HOSPITAL PSIQUIÁTRICO DE CAMPECHE 2022-2027**

## **“SALUD MENTAL PARA TODOS”**

**GOBIERNO  
DE TODOS**

Programa Institucional  
Hospital Psiquiátrico de Campeche  
2022-2027

Salud Mental para Todos



**GOBIERNO  
DE TODOS**

Programa Institucional

Hospital Psiquiátrico de Campeche

Dirección General

Primera edición. Programa Institucional Hospital Psiquiátrico de Campeche  
2022-2027 "Salud Mental para Todos"

Carretera Campeche Mérida s/n

C.P. 24560, San Francisco Kobén, Campeche

Programa Institucional  
Hospital Psiquiátrico de Campeche  
2022-2027

Salud Mental para Todos



## ÍNDICE

I.- PRESENTACIÓN.....	6
II.- MARCO LEGAL .....	9
III.- MISIÓN .....	12
IV.- VISIÓN.....	14
V.- DIAGNÓSTICO .....	16
VI.- ALINEACIÓN ESTRATÉGICA.....	28
VII.- INDICADORES.....	31
VIII. GLOSARIO.....	35
IX. REFERENCIAS .....	37



Hospital  
Psiquiátrico  
de Campeche

**PROGRAMA INSTITUCIONAL  
HOSPITAL PSIQUIÁTRICO DE CAMPECHE  
2022 - 2027**

**PRESENTACIÓN**

**“SALUD MENTAL PARA TODOS”**



**SALUD**  
GOBIERNO DEL ESTADO  
DE CAMPECHE

**GOBIERNO  
DE TODOS**

**Programa Institucional 2022-2027  
Hospital Psiquiátrico de Campeche**

**I.- PRESENTACIÓN**

El Programa Institucional del Hospital Psiquiátrico de Campeche alineado al Plan Estatal de Desarrollo 2021-2027 y al Plan Nacional de Desarrollo 2019-2024, responde a los grandes retos y desafíos del Sector Salud en Campeche y plantea respuestas encaminadas a mejorar el nivel de la atención de la Salud Mental, así como de los trastornos secundarios al consumo de sustancias imperantes en la población del Estado.

Las políticas impulsadas desde la Federación ofrecen un panorama distinto en la atención de la Salud Mental llevando la atención a las comunidades, saliendo del modelo hospitalario y asilar, haciendo un sistema de salud más accesible a la población, el Plan Estatal de Desarrollo impulsa esta misión consolidándolo no solo en la búsqueda de la Atención a la Salud sino impulsando el empoderamiento de grupos vulnerables creando una cultura de inclusión con cero tolerancia a la violencia y con un respeto a los Derechos Humanos .

Al igual que en el resto del país y el mundo en Campeche predominan fenómenos sociales que convierten en urgencias médicas, así como problemas de Salud Pública las entidades nosológicas como pueden ser la Depresión, la Ansiedad y los Problemas por Consumo de Sustancias con efectos tan devastadores como la conducta suicida que coloca al estado en el tercer lugar a nivel de Península en la incidencia de suicido.

Los desafíos que representan ésta transición epidemiológica de la Cuarta Transformación están ligadas a cambios políticos, y administrativos caracterizados por la búsqueda de un mejor desarrollo social, así como garantizar la Atención de la Salud en todos sus aspectos ponderando la Salud Mental , aunado a la enorme tarea de combatir los suicidios y el consumo de sustancias, La necesidad de atender esta problemática impone retos en la reorganización de los servicios del Hospital Psiquiátrico de Campeche, ya que las enfermedades psiquiátricas representan una atención compleja y costosa, que exige el empleo de capacitación constante.

En el programa Institucional del Hospital Psiquiátrico de Campeche 2022-2027 se establecen las directrices que encausan la Misión y Visión del Hospital, los objetivos que se contemplan a cumplir en el corto y mediano plazo, mismos que se concretan

**Programa Institucional  
Hospital Psiquiátrico de Campeche  
2022-2027**

**Salud Mental para Todos**



en el ejercicio de las acciones de los procesos operativos buscando contribuir a concretar la transformación de la vida pública del Estado desde la realidad política, económica, científica, de equidad, inclusión, de desarrollo social y privilegiando la Salud Mental.

En este instrumento se establecen las Políticas de Gestión Técnicas y Operativas Administrativas, así como proyectos y fines correspondientes, en este contexto, el uso de la metodología permite una secuencia de la planeación que implica verificar el cumplimiento de los objetivos y metas, así como los compromisos que contribuyen al logro de las metas sectoriales del Plan Estatal de Desarrollo.

Como Organismo Público Descentralizado el Hospital Psiquiátrico de Campeche brinda servicios de Atención a la Salud Mental de la Población.

En el marco del bienestar social que constituye la Tercera misión del Plan Estatal de Desarrollo trabajaremos poniendo énfasis a la atención de grupos que por sus condiciones se consideran prioritario su inclusión y atención a los problemas derivados de las circunstancias sociales en los que se encuentran inmersos, trabajaremos compartiendo la responsabilidad, concientizando y sensibilizando a las familias y a todo aquel que reciba atención, ofreciendo una oportunidad que les permita un desarrollo social, priorizando sus necesidades en una cultura de respeto a sus Derechos Humanos.

Estas acciones se complementan con aquellas que van destinadas a mejorar los Servicios de Salud, impulsar la Equidad de Género, atención a grupos vulnerables como la comunidad LGBTTTIQ, priorizando la Salud Mental y la Prevención de las Adicciones.

La realización de estas acciones permitirá avanzar en la Atención de la Salud Mental de la población "GOBIERNO DE TODOS " "SALUD PARA TODOS ", propiciando Igualdad de Género, promoviendo una cultura de NO VIOLENCIA, fomentando la SALUD MENTAL, permitiendo así una mayor conciencia sobre nuestra Salud Mental.

Dr. Gilberto Cesar García Salazar

Director General del  
Hospital Psiquiátrico de Campeche



Hospital  
Psiquiátrico  
de Campeche

**PROGRAMA INSTITUCIONAL  
HOSPITAL PSIQUIÁTRICO DE CAMPECHE  
2022 - 2027**

**MARCO LEGAL**

**“SALUD MENTAL PARA TODOS”**



**SALUD**  
GOBIERNO DEL ESTADO  
DE CAMPECHE



**GOBIERNO  
DE TODOS**

## II.- MARCO LEGAL

Como se establece en el Artículo 1o. de la Constitución Política de los Estados Unidos Mexicanos: Todas las personas gozarán de los Derechos Humanos reconocidos en esta Constitución y en los tratados internacionales de los que el Estado Mexicano sea parte, así como de las garantías para su protección, cuyo ejercicio no podrá restringirse ni suspenderse, salvo en los casos y bajo las condiciones que esta Constitución establece, de igual manera el Artículo 4o. expresa que Toda Persona tiene derecho a la protección de la salud. La Ley definirá las bases y modalidades para el acceso a los servicios de salud y establecerá la concurrencia de la Federación y las entidades federativas en materia de salubridad general, conforme a lo que dispone la fracción XVI del artículo 73 de esta Constitución. La Ley definirá un sistema de salud para el bienestar, con el fin de garantizar la extensión progresiva, cuantitativa y cualitativa de los servicios de salud para la atención integral y gratuita de las personas que no cuenten con seguridad social.

La Ley General de Salud en su Capítulo único Artículo 1o.- refiere que dicha Ley reglamenta el derecho a la protección de la salud que tiene toda persona en los términos del artículo 4o. de la Constitución Política de los Estados Unidos Mexicanos, establece las bases y modalidades para el acceso a los Servicios de Salud y la concurrencia de la Federación y las entidades federativas en materia de salubridad general.

La Ley de Salud Mental para el Estado de Campeche tiene como objeto general regular las bases y modalidades para garantizar el acceso a los servicios de salud mental, así como los mecanismos adecuados para la promoción, prevención, evaluación, diagnóstico, tratamiento, rehabilitación y fomento en materia de Salud Mental en instituciones de salud pública, social y privada del Estado de Campeche.

Ley de Planeación del Estado de Campeche y sus Municipios en sus Art. 1, 3, 28, 39 y 47 fundamenta el garantizar el desarrollo integral y sostenible del Estado, procurando el mejor uso de los recursos económicos del Gobierno Estatal y propiciando la participación de la sociedad en los asuntos públicos; elaborando las normas y principios básicos conforme a los cuales se planeará el desarrollo equitativo, integral y sostenible del Estado y se encauzarán las actividades de este; a través de la planeación se fijarán objetivos y metas del desempeño estatal de corto, mediano y largo plazo, se propondrá la programación de recursos, responsabilidades y tiempos de ejecución; se coordinarán acciones, se garantizará la disponibilidad de información estadística sectorial y se evaluarán resultados. Así



mismo, determina la elaboración de los Programas Institucionales, en congruencia con el Programa Sectorial correspondiente.



Hospital  
Psiquiátrico  
de Campeche

**PROGRAMA INSTITUCIONAL  
HOSPITAL PSIQUIÁTRICO DE CAMPECHE  
2022 - 2027**

**MISIÓN**

**“SALUD MENTAL PARA TODOS”**



**SALUD**  
GOBIERNO DEL ESTADO  
DE CAMPECHE



### III.- MISIÓN

Somos una Institución Hospitalaria a favor de la sociedad, que otorga servicios especializados en Salud Mental, con sentido de Humanismo y Seguridad para una Atención oportuna en el Diagnóstico, Tratamiento y Rehabilitación de nuestros usuarios.



Hospital  
Psiquiátrico  
de Campeche

**PROGRAMA INSTITUCIONAL  
HOSPITAL PSIQUIÁTRICO DE CAMPECHE  
2022 - 2027**

**VISIÓN**

**“SALUD MENTAL PARA TODOS”**



**SALUD**  
GOBIERNO DEL ESTADO  
DE CAMPECHE



#### IV.- VISIÓN

Ser un Hospital en Salud Mental con altos estándares en Calidad, mediante la mejora continua en nuestros procesos, servicios y formación de Recursos Humanos en Salud, promoviendo una cultura de respeto a los Derechos Humanos, Inclusión, Responsabilidad, Profesionalismo y Compromiso a favor de nuestros usuarios y la sociedad.



Hospital  
Psiquiátrico  
de Campeche

**PROGRAMA INSTITUCIONAL  
HOSPITAL PSIQUIÁTRICO DE CAMPECHE  
2022 - 2027**

**DIAGNÓSTICO**

**“SALUD MENTAL PARA TODOS”**



**SALUD**  
GOBIERNO DEL ESTADO  
DE CAMPECHE



**SALUD**  
GOBIERNO DEL ESTADO  
DE CAMPECHE



Hospital  
Psiquiátrico  
de Campeche

**GOBIERNO  
DE TODOS**

## V.- DIAGNÓSTICO

Según la Organización Mundial de la Salud (OMS), la Salud Mental es el “Bienestar que una persona experimenta como resultado de su buen funcionamiento en los aspectos Cognoscitivos, Afectivos y Conductuales, y, en última instancia el despliegue óptimo de sus potencialidades individuales para la Convivencia, el Trabajo y la Recreación”.

La Salud Mental es un fenómeno complejo determinado por múltiples factores sociales, ambientales, biológicos y psicológicos, e incluye padecimientos como la Depresión, la ansiedad, la Epilepsia, las Demencias, la Esquizofrenia, y los Trastornos del Desarrollo en la Infancia, algunos de los cuales se han agravado en los últimos tiempos.

Los Trastornos de Salud Mental aumentan el riesgo de otras enfermedades y contribuyen a lesiones no intencionales e intencionales. La Depresión continúa ocupando la principal posición entre los Trastornos Mentales, y es dos veces más frecuente en mujeres que hombres. Entre el 10 y 15% de las mujeres en países industrializados y entre 20 y 40% de las mujeres en países en desarrollo, sufren de Depresión durante el embarazo o el puerperio, Para los Trastornos Afectivos, de Ansiedad y por Consumo de Sustancias en adultos, con episodios graves y moderados, la mediana de la brecha de tratamiento es de 73,5% en la Región de las Américas, 47,2% en América del Norte y 77,9% en América Latina y el Caribe (ALC). La brecha para la esquizofrenia en ALC es de 56,9%, para la Depresión es de 73,9% y para el Alcohol es de 85,1%.

La Ansiedad en México ha crecido en gran medida los últimos años. Antes de la pandemia el índice era de un 15% y actualmente es de un 50% (Fuente: OIT).

En nuestro país se estima una prevalencia anual de Trastornos Mentales y Adicciones de casi una quinta parte de la población total. No obstante, las personas afectadas no presentan esos padecimientos en la misma intensidad, sino que estos pueden ser trastornos leves en 33.9% de los casos, moderados 40.5% y el 25.7% trastornos graves o severos (2º Diagnóstico Operativo de Salud Mental y Adicciones México, 2022).

Los trastornos más frecuentes en México son Depresión en 5.3% de la población, seguido de Trastorno por Consumo de Alcohol 3.3%, y Trastorno Obsesivo Compulsivo 2.5%.



En nuestro Estado uno de los problemas en Salud Mental es el Suicidio desde hace más de una década representa un fenómeno constante y en tendencia, es así como en los últimos años hemos tenido cifras al alza cerrando el 2022 con 110 casos registrados. (INEGI).

En la gráfica 1 podemos observar como en los últimos años en el Hospital Psiquiátrico de Campeche la demanda de los servicios se ha visto incrementado.

Gráfica 1. Consultas otorgadas en consulta externa del Hospital Psiquiátrico de Campeche. 2020 – 2022.

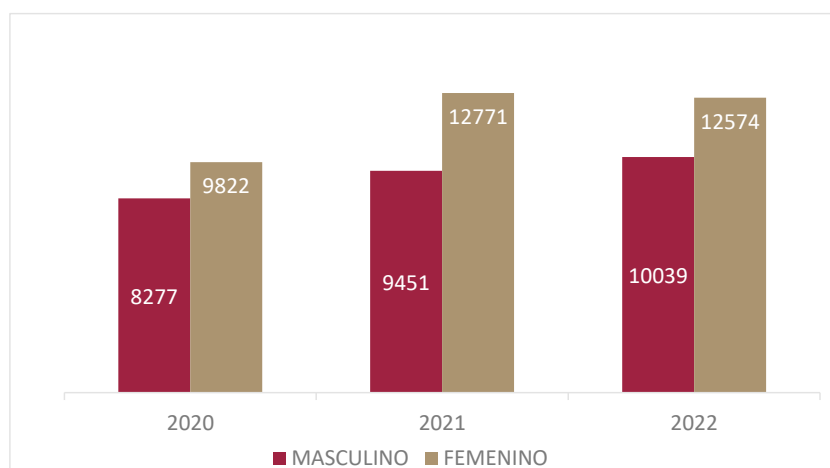

FUENTE: Cubos Dinámicos, SIS consolidado Sistema Nacional de Información Básica en Materia de Salud 2020 -2022.

Como podemos ver en la gráfica 2, 3 y 4 en los últimos tres años entre los diagnósticos más frecuentes atendidos en la consulta externa del Hospital Psiquiátrico de Campeche encontramos en primer lugar los trastornos de ansiedad, seguidos por la depresión recurrente, luego los problemas relacionados del comportamiento y la atención en niños y adolescentes, la depresión aparece entre los primeros 5 diagnósticos más frecuentes, de igual manera los trastornos por consumo de diversas sustancias aparecen entre los 10 principales diagnósticos ocupando el lugar número 9 en el año 2021 y 2022.





Gráfica 2. 10 diagnósticos Principales en Consulta Externa del Hospital Psiquiátrico de Campeche año 2020.

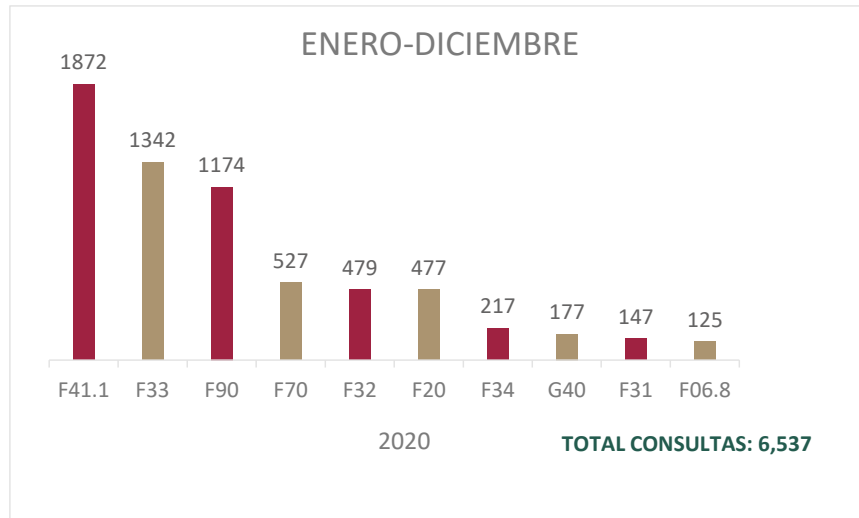

FUENTE: Concentrado de actividades de Hoja Diaria del Servicio de Consulta Externa (Depto. Estadística y Archivo Clínico).

Gráfica 3. 10 Diagnósticos Principales en Consulta Externa del Hospital Psiquiátrico de Campeche año 2021

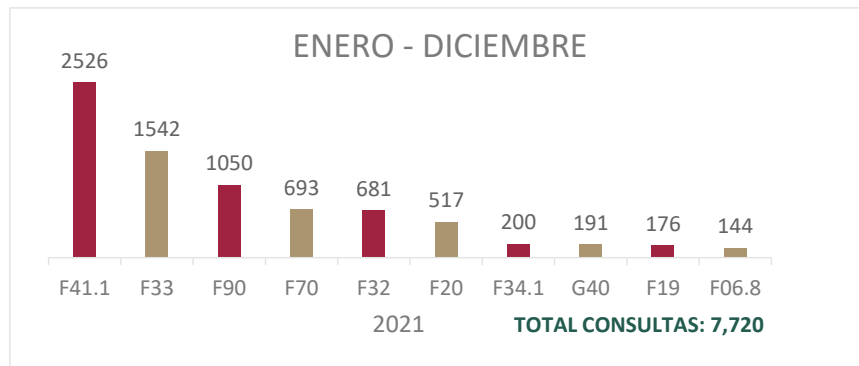



FUENTE: Concentrado de actividades de Hoja Diaria del Servicio de Consulta Externa (Depto. Estadística y Archivo Clínico).

Gráfica 4. 10 Diagnósticos Principales en Consulta Externa del Hospital Psiquiátrico de Campeche año 2022

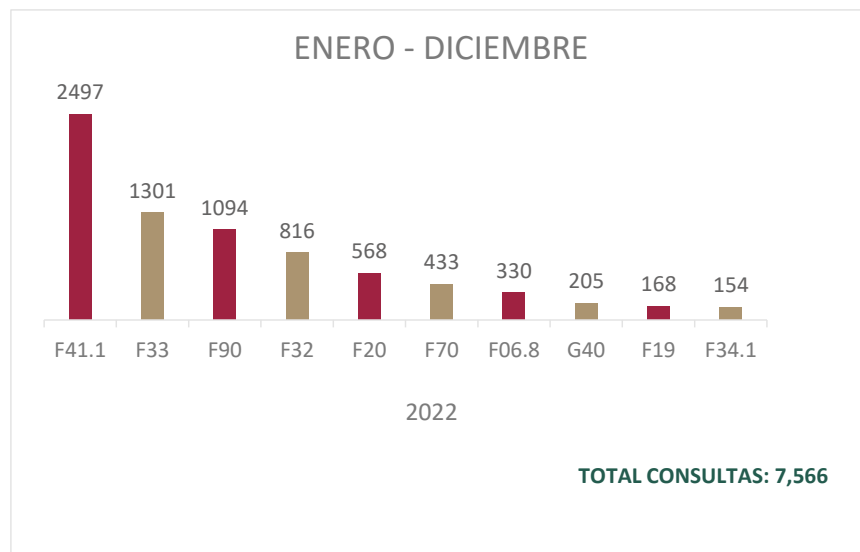

FUENTE: Concentrado de actividades de Hoja Diaria del Servicio de Consulta Externa (Depto. Estadística y Archivo Clínico).

La gráfica 5,6 y 7 nos muestran los 10 diagnósticos más frecuentes atendidos en el servicio de Urgencias Psiquiátricas en los últimos 3 años, tenemos entonces los Trastornos de Ansiedad, seguidos por los Episodios Depresivos, el Trastorno Depresivo Recurrente, los problemas por consumo de sustancias, así como los trastornos de conducta e hiperactividad en población infantil, los problemas de conducta secundarios al trastorno límite de la personalidad, es así que el Estado de Campeche al igual que en el contexto mundial y nacional los trastornos del afecto y el estado de ánimo como son la ansiedad y depresión en sus diferentes episodios ocupan los primeros lugares dando ello consecuencias graves como los elevados índices de suicidio.





Gráfica 5. 10 diagnósticos Principales en el servicio de Urgencias del Hospital Psiquiátrico de Campeche año 2020.

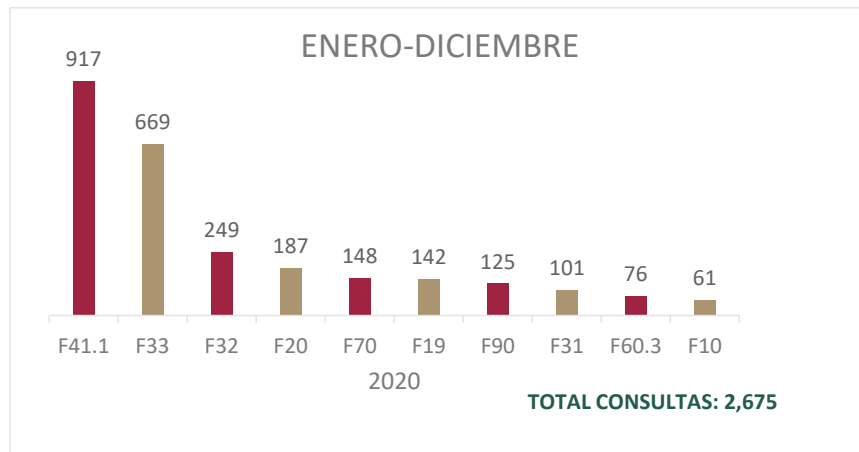

FUENTE: Concentrado de actividades de Hoja Diaria del Servicio de Urgencias (Depto. Estadística y Archivo Clínico).

Gráfica 6. 10 diagnósticos Principales en el servicio de Urgencias del Hospital Psiquiátrico de Campeche año 2021.

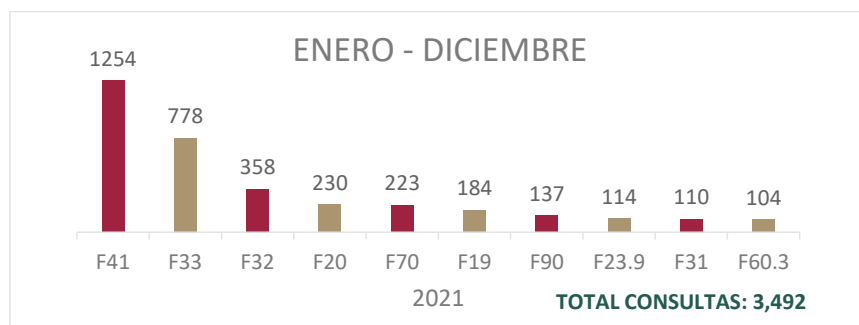



FUENTE: Concentrado de actividades de Hoja Diaria del Servicio de Urgencias (Depto. Estadística y Archivo Clínico).

Gráfica 7. 10 diagnósticos Principales en el servicio de Urgencias del Hospital Psiquiátrico de Campeche año 2022.

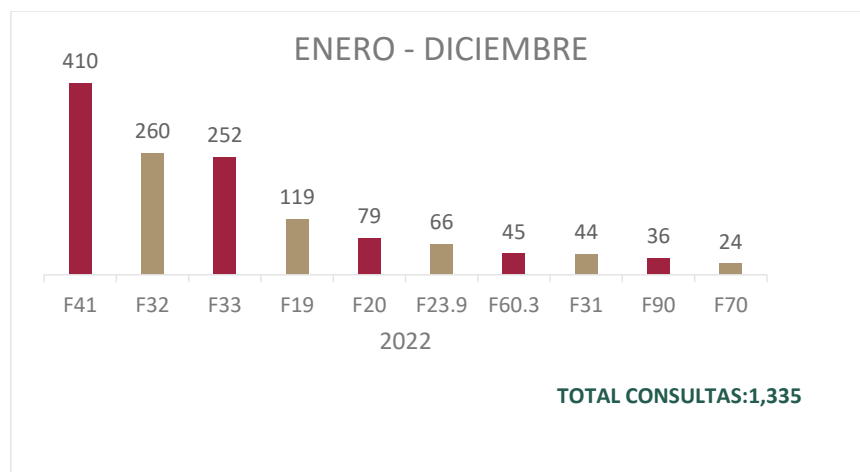

FUENTE: Concentrado de actividades de Hoja Diaria del Servicio de Urgencias (Depto. Estadística y Archivo Clínico).

En relación a la conducta suicida atendida en el Hospital Psiquiátrico de Campeche como se observa en la gráfica 8 en el año 2018 tuvimos 87 pacientes totales, 47 de ellos de sexo femenino y 40 masculinos, en el año 2019 tuvimos 118 atenciones brindadas 71 pacientes correspondieron al sexo femenino y 47 a hombres, en el año 2020 tuvimos un incremento con 128 atenciones brindadas, 2022 con un ligero incremento con 145 atenciones correspondientes a 112 en mujeres y 33 hombres, como es de observarse la consulta suicida sigue siendo una entidad predominante en mujeres, a esto se agrega que muchos de los pacientes con conducta suicida previo al intento consumieron alguna sustancia adictiva frecuentemente alcohol.





Gráfica 8. Número de pacientes con intento suicida atendidos en el Hospital Psiquiátrico de Campeche en los últimos 5 años.

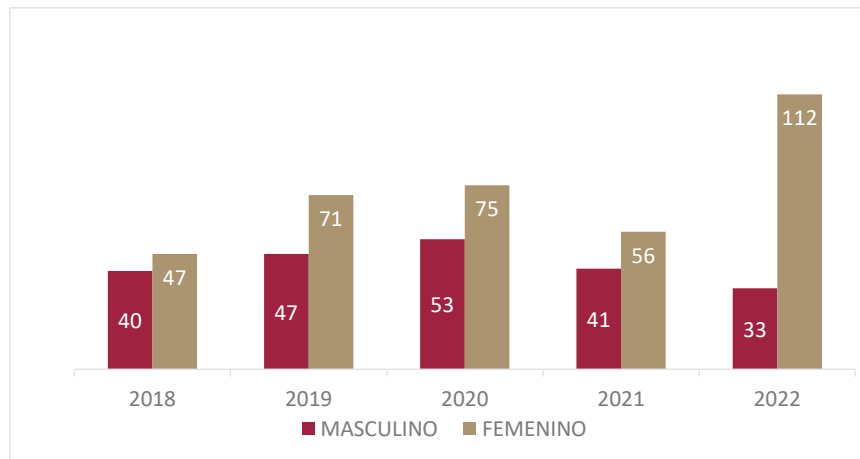

FUENTE: Concentrado de actividades del Programa de Seguimiento a Pacientes con Conductas Suicidas (Depto. Estadística y Archivo Clínico, Dpto. Trabajo Social).





**SALUD**  
GOBIERNO DEL ESTADO  
DE CAMPECHE



Hospital  
Psiquiátrico  
de Campeche

**GOBIERNO  
DE TODOS**

### ÁRBOL DE PROBLEMAS

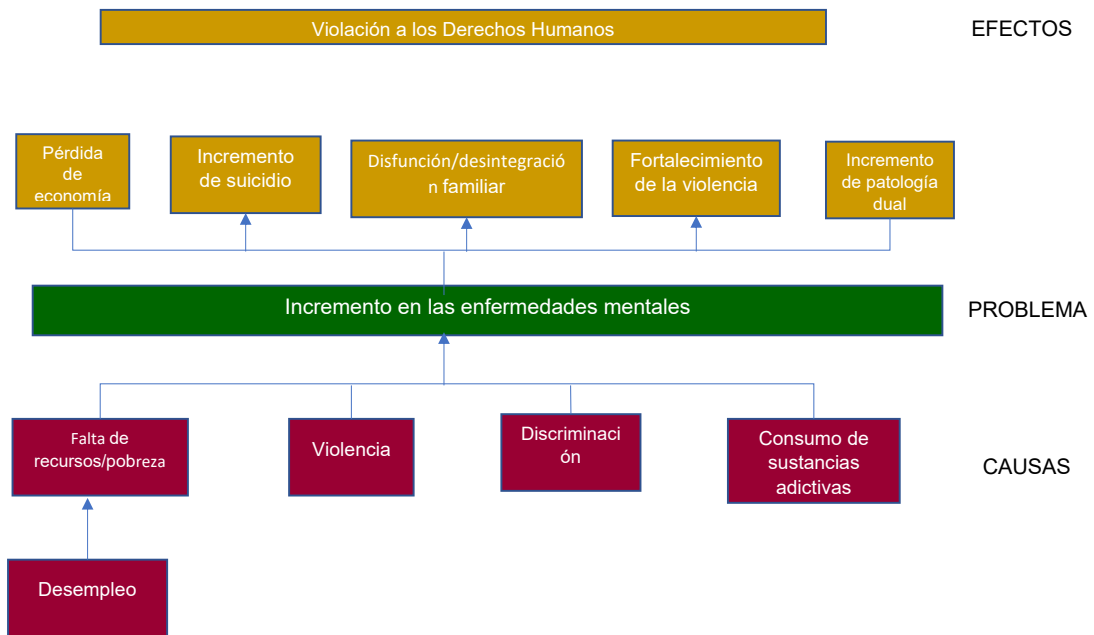



ÁRBOL DE OBJETIVOS

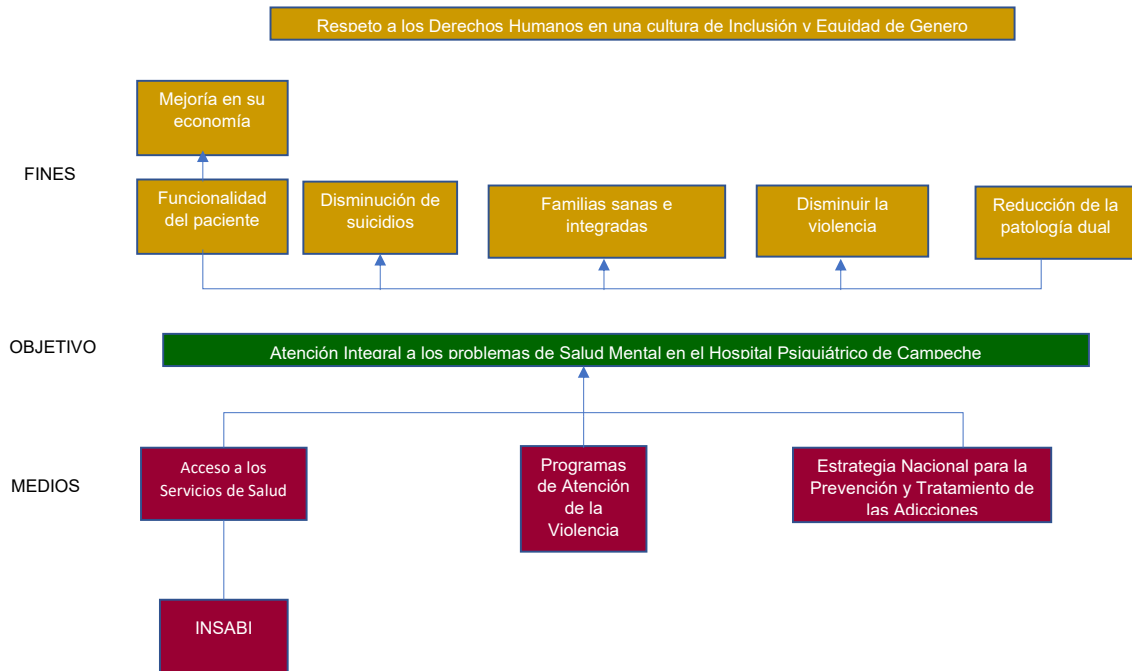



**GOBIERNO  
DE TODOS**

## RETOS

El actual Gobierno Federal ha puesto a la Salud Mental y las adicciones en la agenda de la política pública, a fin de “hacer efectivo el derecho a la atención de la salud mental y de la prevención de las adicciones en la población mexicana, a través de un modelo comunitario con enfoque de Atención Primaria de la Salud Integral y con pleno respeto de los derechos humanos”.

La modificación a la Ley General de Salud en materia de salud mental en mayo el 2022 como versa el Artículo 72.- La salud mental y la prevención de las adicciones tendrán carácter prioritario dentro de las políticas de salud y deberán brindarse conforme a lo establecido en la Constitución y en los tratados internacionales en materia de derechos humanos. El Estado garantizará el acceso universal, igualitario y equitativo a la atención de la salud mental y de las adicciones a las personas en el territorio nacional. Toda persona tiene derecho a gozar del más alto nivel posible de salud mental, sin discriminación por motivos de origen étnico o nacional, el color de piel, la cultura, el sexo, el género, la edad, las discapacidades, la condición social, económica, de salud o jurídica, la religión, la apariencia física, las características genéticas, la situación migratoria, el embarazo, la lengua, las opiniones, las preferencias sexuales, la identidad, la expresión de género, la filiación política, el estado civil, el idioma, los antecedentes penales o cualquier otra que atente contra la dignidad humana y tenga por objeto anular o menoscabar los derechos y libertades de las personas.

En este sentido, lograr que la población conserve la salud mental, además de la salud física, depende, en gran parte, de la realización exitosa de acciones de salud para la atención de los problemas de salud mental. Otro aspecto inherente a la política social, es que la salud mental se relaciona al igual que la salud física, con la pobreza, en donde la incidencia de estos padecimientos exige de los afectados mayor proporción de los pocos ingresos que generan, además de lo incapacitantes que resultan, que como consecuencia disminuyen o frenan el potencial de desarrollo de las personas y por tanto de los núcleos familiares.

La COVID-19 supuso un riesgo mundial para la salud de las personas, incrementando los problemas de salud mental, nos mostró que la preparación es vital. Se necesitan más esfuerzos para erradicar una gran variedad de enfermedades y abordar un gran número de problemas de salud.

La planeación estratégica del Hospital Psiquiátrico de Campeche nos permitirá

- Asegurar una apropiada respuesta de los Servicios de Salud Mental a las particularidades de los grupos en situación de vulnerabilidad o con necesidades especiales.



**SALUD**  
GOBIERNO DEL ESTADO  
DE CAMPECHE



Hospital  
Psiquiátrico  
de Campeche

**GOBIERNO  
DE TODOS**

- Considerar el fortalecimiento de los recursos humanos en materia de Salud Mental como un componente clave para el mejoramiento de la capacidad de respuesta de los servicios es primordial.



Hospital  
Psiquiátrico  
de Campeche

**PROGRAMA INSTITUCIONAL  
HOSPITAL PSIQUIÁTRICO DE CAMPECHE  
2022 - 2027**

**ALINEACIÓN ESTRATÉGICA**

**“SALUD MENTAL PARA TODOS”**



**SALUD**  
GOBIERNO DEL ESTADO  
DE CAMPECHE



**GOBIERNO  
DE TODOS**

## VI.- ALINEACIÓN ESTRATÉGICA

### OBJETIVO 1

Implementar una cobertura integral de Servicios en la Atención de los usuarios que acuden al Hospital Psiquiátrico de Campeche.

### ESTRATEGIA

1.1.- Establecer un proceso de atención médico psiquiátrico integral e inclusivo, a la par de la valoración médico psiquiátrica.

### LÍNEAS DE ACCIÓN

- 1.1.1 Asegurar la oferta de los servicios que otorga el Hospital psiquiátrico de Campeche para garantizar la atención integral.
- 1.1.2 Promover programas de prevención entre los usuarios que acuden a la consulta para favorecer el mayor apego al tratamiento.
- 1.1.3 Fomentar la cultura de la inclusión e igualdad de género mediante un programa psicoeducativo sobre la salud mental en poblaciones vulnerable.
- 1.1.4 Promover del protocolo para la atención inclusiva de población LGBTTTIQ.

### ESTRATEGIA

1.2.- Fortalecer el programa de seguimiento de pacientes con conducta suicida atendidos en el Hospital Psiquiátrico de Campeche.

### LÍNEAS DE ACCIÓN

- 1.2.1 Implementación de programas psicoeducativos.
- 1.2.2 Desarrollar proyectos de investigación que complementen y fortalezcan las acciones en identificación de factores de riesgo, terapéutica e intervenciones psicosociales.



**VINCULACIÓN DE LOS ODS CON EL PROGRAMA SECTORIAL Y LA  
AGENDA 2030**

**HOSPITAL PSIQUIÁTRICO DE CAMPECHE**

OBJETIVO DESARROLLO SOSTENIBLE	METAS DE OBJETIVO DE DESARROLLO SOSTENIBLE	PROGRAMA SECTORIAL		PROGRAMA INSTITUCIONAL	
		Objetivo	Estrategia	Objetivos	Estrategias
3. Garantizar una vida sana y promover el bienestar de todos a todas las edades.	3.4 3.5	Objetivo 1	Estrategia 1.1	Objetivo 1	Estrategia 1.1
5., Lograr la igualdad entre los géneros y empoderar a todas las mujeres y las niñas.	5.1 5c	Objetivo 2	Estrategia 2.1		Estrategia 1.2
10. Reducción de la desigualdad en y entre los países.	10.2	Objetivo 3	Estrategia 3.1		
16.- Promover sociedades justas, Pacíficas e inclusivas.	16.1				



Hospital  
Psiquiátrico  
de Campeche

**PROGRAMA INSTITUCIONAL  
HOSPITAL PSIQUIÁTRICO DE CAMPECHE  
2022 - 2027**

**INDICADORES**

**“SALUD MENTAL PARA TODOS”**



**SALUD**  
GOBIERNO DEL ESTADO  
DE CAMPECHE



**SALUD**  
GOBIERNO DEL ESTADO  
DE CAMPECHE



Hospital  
Psiquiátrico  
de Campeche

**GOBIERNO  
DE TODOS**

**VII.- INDICADORES**

**FICHA TÉCNICA DEL INDICADOR**

1. DATOS GENERALES			
COORDINADOR DE MISIÓN:	DE A) BIENESTAR	DEPENDENCIA A LA QUE PERTENECE:	B) Secretaría de Salud
DEPENDENCIA QUE REPORTA EL INDICADOR:		C) Hospital Psiquiátrico de Campeche	
NOMBRE DEL PROGRAMA INSTITUCIONAL:		D) Programa Institucional	
2. MISIÓN Y OBJETIVOS AL QUE PERTENECE			
PROGRAMA PRESUPUESTARIO:	Ramo 24 Organismos Públicos Descentralizados.	<b>OBJETIVO DEL PED AL QUE CONTRIBUYE:</b>	B) 3.1 Acceso y Cobertura universal a servicios de salud, seguros, eficientes y de calidad.
	Unidad 27 Hospital Psiquiátrico de Campeche.  Programa 007 programa de salud mental, prevención y atención a las adicciones.	<b>OBJETIVO SECTORIAL AL QUE CONTRIBUYE:</b>	C) objetivo 1 incrementar el acceso a servicios de salud de la población en situación vulnerable.
AGENDA 2030		TEMA:	
Objetivo 3, salud y Bienestar		Salud	
D) ALINEACIÓN AL PROGRAMA SECTORIAL			
<b>OBJETIVO INSTITUCIONAL:</b>	Objetivo 1 Implementar una cobertura integral de Servicios en la Atención de los usuarios que acuden al Hospital Psiquiátrico de Campeche.		
<b>ESTRATEGIA:</b>	1.- Establecer un proceso de atención medico psiquiátrico integral e inclusivo, a la par de la valoración medico psiquiátrica.		
<b>LÍNEA DE ACCIÓN:</b>	1.1.5 Asegurar la oferta de los servicios que otorga el Hospital psiquiátrico de Campeche para garantizar la atención integral. 1.1.6 Promover programas de prevención entre los usuarios que acuden a la consulta para favorecer el mayor apego al tratamiento. 1.1.7 Fomentar la cultura de la inclusión e igualdad de género mediante un programa psicoeducativo sobre la salud mental en poblaciones vulnerable. 1.1.8 Implementación y promoción del protocolo para la atención inclusiva de población LGBTTTIQ.		



**SALUD**  
GOBIERNO DEL ESTADO  
DE CAMPECHE



Hospital  
Psiquiátrico  
de Campeche

**GOBIERNO  
DE TODOS**

E) DETALLES DEL INDICADOR	
<b>NOMBRE:</b>	Porcentaje de pacientes que recibieron atención integral en el Hospital Psiquiátrico de Campeche.
<b>FÓRMULA:</b>	Número de pacientes que cuentan con atención integral/ Número total de pacientes atendidos.
<b>DESCRIPCIÓN GENERAL:</b>	La atención integral en Salud Mental es un indicador que nos ayudara a medir el acceso a los servicios de salud mental, generalmente cuando se acude a una consulta se otorga la consulta de psiquiatría, con una atención integral los pacientes se beneficiaran de la valoración psicológica y psicosocial, la medición nos permitirá doblar esfuerzos para brindar una atención integral.
<b>VARIABLES:</b>	Número de pacientes atendidas de manera integral, servicios otorgados, servicios programados.

D) CLASIFICACIÓN			
<b>METODOLOGÍA DE MEDICION:</b>	Informe anual de actividades		
<b>TIPO DE INDICADOR:</b>	Resultado		
<b>PERIODICIDAD:</b>	Anual	<b>AÑO BASE:</b>	2023

METAS	2024	2027
	50%	85%

	AÑO	UNIDAD DE MEDIDA	META 2027	SENTIDO DEL INDICADOR	MEDIOS DE VERIFICACION
0	0	%	85%	Ascendente	Hoja diaria de registro de atención integral en el Hospital Psiquiátrico de campeche.



**SALUD**  
GOBIERNO DEL ESTADO  
DE CAMPECHE



Hospital  
Psiquiátrico  
de Campeche

**GOBIERNO  
DE TODOS**

COORDINADOR DE MISIÓN	SECRETARIA A LA QUE PERTENECE EL INDICADOR	RESPONSABLE DEL REPORTE DEL INDICADOR
Elisa María Hernández Romero Secretaria de Bienestar	Dra. Liliana de los Ángeles Montejo León Secretaria de Salud del Estado	Dr. Gilberto Cesar García Salazar Director General del Hospital Psiquiátrico de Campeche



Hospital  
Psiquiátrico  
de Campeche

**PROGRAMA INSTITUCIONAL  
HOSPITAL PSIQUIÁTRICO DE CAMPECHE  
2022-2027**

**GLOSARIO**

**“SALUD MENTAL PARA TODOS”**



**SALUD**  
GOBIERNO DEL ESTADO  
DE CAMPECHE



**SALUD**  
GOBIERNO DEL ESTADO  
DE CAMPECHE



Hospital  
Psiquiátrico  
de Campeche

**GOBIERNO  
DE TODOS**

## VIII. GLOSARIO

CODIGO CIE 10	DESCRIPCIÓN
F19	TRASTORNO MENTAL Y DEL COMPORTAMIENTO SECUNDARIO AL USO DE MULTIPLES SUSTANCIAS.
F 20	ESQUIZOFRENIA PARANOIDE.
F23.9	TRASTORNO PSICÓTICO AGUDO Y TRANSITORIO NO ESPECIFICADO.
F32	EPISODIO DEPRESIVO.
F33	TRASTORNO DEPRESIVO RECURRENTE.
F34.1	DISTIMIA.
F41	OTROS TRASTORNO DE ANSIEDAD.
F41.1	TRANSTORNO DE ANSIEDAD GENERALIZADA.
F41.2	TRASTORNO MIXTO DE ANSIEDAD Y DEPRESION.
F45	TRASTORNOS SOMATOMORFOS.
F69	TRASTORNO DE PERSONALIDAD Y DEL COMPORTAMIENTO.
F70	RETRASO MENTAL LEVE.
F90	TRASTRONOS HIPERCINÉTICOS.
F00	DEMENCIA ALZHEIMER.



Hospital  
Psiquiátrico  
de Campeche

**PROGRAMA INSTITUCIONAL  
HOSPITAL PSIQUIÁTRICO DE CAMPECHE  
2022-2027**

**REFERENCIAS**

**“SALUD MENTAL PARA TODOS”**



**SALUD**  
GOBIERNO DEL ESTADO  
DE CAMPECHE



**SALUD**  
GOBIERNO DEL ESTADO  
DE CAMPECHE



Hospital  
Psiquiátrico  
de Campeche

**GOBIERNO  
DE TODOS**

## IX. REFERENCIAS

- 1.- CONSTITUCIÓN POLÍTICA DE LOS ESTADOS UNIDOS MEXICANOS; Constitución publicada en el Diario Oficial de la Federación el 5 de febrero de 1917, TEXTO VIGENTE Última reforma publicada DOF 29-05-2023.
- 2.- LEY GENERAL DE SALUD Última reforma publicada en el Diario Oficial de la Federación el 29 de mayo de 2023.
- 3.- LEY DE SALUD MENTAL PARA EL ESTADO DE CAMPECHE EXPEDIDA: decreto 203, p.o. 16/mar/2023.
- 4.- LEY DE PLANEACIÓN DEL ESTADO DE CAMPECHE Y SUS MUNICIPIOS EXPEDIDA: DECRETO 319, P.O. 16/OCT/2018.
- 5.- PROGRAMA SECTORIAL DERIVADO DEL PLAN NACIONAL DE DESARROLLO 2019-2024.
- 6.- PLAN ESTATAL DE DESARROLLO DEL ESTADO DE CAMPECHE 2021-2027 tercera sección periódico oficial del estado, san Francisco de Campeche, Cam., enero 14 de 2022.
- 7.- Agenda 2030 para el Desarrollo Sostenible [www.gob.mxhttps://www.gob.mx/agenda2030](https://www.gob.mx/agenda2030).
- 8.- 2º DIAGNÓSTICO OPERATIVO DE SALUD MENTAL Y ADICCIONES MÉXICO, 2022.
- 9.- CENSO NACIONAL DE GOBIERNOS ESTATALES 2022, Dirección General de Estadísticas de Gobierno, Seguridad Pública y Justicia (DGEESPJ), Dirección General de Geografía y Medio Ambiente (DGGMA), Creado el March 31, 2023 Última modificación March 31, 2023.



**SALUD**  
GOBIERNO DEL ESTADO  
DE CAMPECHE



Hospital  
Psiquiátrico  
de Campeche

**GOBIERNO  
DE TODOS**

10.- Salud mental: fortalecer nuestra respuesta, ORGANIZACIÓN MUNDIAL DE LA SALUD, 17 de junio de 2022.

11.- Cubos Dinámicos, SIS consolidado Sistema Nacional de Información Básica en Materia de Salud 2020 -2022.

12.- Concentrado de actividades de Hoja Diaria del Servicio de Consulta Externa Y URGENCIAS (Depto. Estadística y Archivo Clínico).

13.- Concentrado de actividades del Programa de Seguimiento a Pacientes con Conductas Suicidas (Depto. Estadística y Archivo Clínico, Dpto. trabajo social).



